DICTAMEN DOC N° 196/22

VISTO: La Nota DGGIES/DG N° 2910/22, de la Dirección General de Gestión de Insumos Estratégicos en Salud, por la cual se eleva el pedido para la "ADQUISICION DE ERITROPOYETINA PARA EL INN - MSPBS", Expediente **SIMESE Nº 92544/2.022**.

ANTECEDENTES:

1. Nota DGGIES/DG N° 2910/22, de la Dirección General de Gestión de Insumos Estratégicos en Salud.
2. Análisis de Precio de la Sección Planificación del Departamento de Planificación y Presupuesto, de fecha 30 de junio del 2022

MARCO LEGAL

1. Ley N° 2.051/2003 "De Contrataciones Públicas"
2. Ley N° 6.873/2022 "Que Aprueba el Presupuesto General de la Nación para el Ejercicio Fiscal 2022"
3. DECRETO N° 6.581/22 "Por el Cual se Reglamenta la Ley N° 6.873/22"
4. DECRETO N° 2.992/2019 "Por la Cual se Reglamenta la Ley N° 2.051/ "De Contrataciones Públicas"
5. RESOLUCION DNCP N° 1890/2020 "Por la Cual se Regula la Estimación de Precios y su Publicidad en los Procedimientos en el Marco de la Ley N° 2051/03.
6. Resolución S.G. N° 64/2022 del Ministerio de Salud Pública y Bienestar Social (MSPyBS) "Por la Cual se Aprueba los Lineamientos para la Elaboración del Programa Anual de Contrataciones (PAC) 2022, Gestión y la Programación de la Ejecución del Presupuesto Correspondiente al Ejercicio Fiscal 2022".

CONSIDERANDO: Que, el Análisis de Precio Referencial, correspondiente a la planificación para el llamado denominado **"ADQUISICION DE ERITROPOYETINA PARA EL INN - MSPBS"**, fue realizado por la Sección Planificación del Departamento de Planificación y Presupuesto en fecha 30 de junio del 2.022.

FUNDAMENTACIÓN DE LOS PRECIOS OBTENIDOS:

Conforme se expone en el desarrollo de los métodos mencionados, el precio referencial se obtiene utilizando el Precio Promedio, obtenido de la comparación de dos parámetros, a continuación, detallamos cuanto sigue:

1) Para el Ítem N° 1 y 3, se obtiene una cotización en el primer parámetro, y se obtuvo dos precios adjudicados para el segundo parámetro, por tal motivo, se utiliza el PRECIO PROMEDIO de la comparación de dos parámetros para la obtención del precio referencial.

2) Para el Ítem N° 2, se obtiene tres cotizaciones en el primer parámetro, y se obtuvo un precio adjudicado para el segundo parámetro, por tal motivo, se utiliza el PRECIO PROMEDIO de la comparación de dos parámetros para la obtención del precio referencial.

3) Para el Ítem N° 4, se obtiene dos cotizaciones en el primer parámetro, y se obtuvo un precio adjudicado para el segundo parámetro, por tal motivo, se utiliza el PRECIO PROMEDIO de la comparación de dos parámetros para la obtención del precio referencial.

4) Para el primer parámetro: se remitió solicitud de cotización vía correo electrónico a 11 (once) potenciales oferentes.

5) Para el Segundo parámetro: Se procedió a verificar el historial de precios adjudicados del portal de la Dirección Nacional de Contrataciones Públicas https://www.contrataciones.gov.py/; tomándose de base los últimos precios adjudicados con especificaciones técnicas similares.

CONCLUSION: En base a la verificación documental la Dirección Operativa de Contrataciones del Ministerio de Salud Pública y Bienestar Social, en estricto cumplimento a lo dispuesto en la Ley 2051/03 "De Contrataciones Publicas", emite este Dictamen sobre la Metodología utilizada para la obtención de los precios referenciales conforme al Art. 2 de la Resolución DNCP 1890/20, atendiendo a los Principios de Economía y Eficiencia y el Criterio de Razonabilidad.

Se emite el presente dictamen a los treinta días del mes de junio del año 2022

Lic. Jorge ... Jefe Sec. Planificación
Dpto. de Planificación y Presupuesto

Departamento de Planificación y Presupuesto
Dirección Operativa de Contrataciones
Ministerio de Salud Pública y Bienestar Social

C.P. Patricia González Burgos, *Directora*
Dirección Operativa de Contrataciones
Ministerio de Salud Pública y Bienestar Social

Formulario N° 3 – RES. S.G. 64/22

ANÁLISIS DE PRECIO REFERENCIAL

Asunción, 30 de junio de 2022

"ADQUISICION DE ERITROPOYETINA PARA EL INN - MSPBS"

EXP N° 92544/22

Conforme a la Resolución DNCP N.º 1890/2020 de fecha 07/05/2020, se procede a elaborar la estimación de precio referencial a ser aplicado en el llamado denominado " ADQUISICION DE ERITROPOYETINA PARA EL INN - MSPBS"

ANTECEDENTES.

Conforme al expediente de requerimiento y la normativa vigente, se verifican los datos obtenidos de los siguientes métodos utilizados para la obtención de datos:

- Cotizaciones - MÉTODO 1 (Punto 4 del Anexo – Resol. DNCP 1890/20).
- Precios adjudicados – METODO 2 (Punto 3 del Anexo – Resol. DNCP 1890/20).

RESUMEN DEL ANALISIS DE PRECIOS REFERENCIALES

Conforme a los datos obtenidos se procede a realizar el análisis del Precio, quedando **el resultado del Precio Referencial** de la siguiente manera:

ÍTEM	CODIGO DE CATALOGO	MEDICAMENTO	1° PARAMETRO			2° PARAMETRO		RESUMEN DEL ANALISIS
			CENTRO MEDICO AMANECER	MEGALABS	VICENTE SCAVONE	ID 392633 IPS	ID 385534 MSPBS	PRECIO REFERENCIAL PROMEDIO
1	51131506-001	ERITROPOYETINA 4000 UI KIT			220.000	215.410	215.400	216.937
2	51131506-001	ERITROPOYETINA 4000 UI JERINGA PRECARGADA	215.400	400.957	227.000	215.410		264.692
3	51131506-001	ERITROPOYETINA 10000 UI KIT			445.000	477.750	477.000	466.583
4	51131506-001	ERITROPOYETINA 10000 UI JERINGA PRECARGADA	520.000	650.000		520.000		563.333

Lic. [illegible] Jefa Sec. Planificación
Dpto. de Planificación y Presupuesto
D.N.C. - DGAF
MSP y BS

FUNDAMENTACIÓN DE LOS PRECIOS OBTENIDOS:

Conforme se expone en el desarrollo de los métodos mencionados, el precio referencial se obtiene utilizando el Precio Promedio, obtenido de la comparación de dos parámetros, a continuación, detallamos cuanto sigue:

1) Para el Ítem N° 1 y 3, se obtiene una cotización en el primer parámetro, y se obtuvo dos precios adjudicados para el segundo parámetro, por tal motivo, **se utiliza el PRECIO PROMEDIO** de la comparación de dos parámetros para la obtención del precio referencial.
2) Para el Ítem N° 2, se obtiene tres cotizaciones en el primer parámetro, y se obtuvo un precio adjudicado para el segundo parámetro, por tal motivo, **se utiliza el PRECIO PROMEDIO** de la comparación de dos parámetros para la obtención del precio referencial.
3) Para el Ítem N° 4, se obtiene dos cotizaciones en el primer parámetro, y se obtuvo un precio adjudicado para el segundo parámetro, por tal motivo, **se utiliza el PRECIO PROMEDIO** de la comparación de dos parámetros para la obtención del precio referencial.
4) **Para el primer parámetro**: se remitió solicitud de cotización vía correo electrónico a 11 (once) potenciales oferentes.
5) **Para el Segundo parámetro:** Se procedió a verificar el historial de precios adjudicados del portal de la Dirección Nacional de Contrataciones Públicas https://www.contrataciones.gov.py/; tomándose de base los últimos precios adjudicados con especificaciones técnicas similares.

Desarrollo:

- **1° parámetro utilizado: cotizaciones de empresas**

En fecha 27 de junio de 2022, se remite solicitud de cotización vía correo electrónico a 11 (once) potenciales oferentes, se anexa captura de pantalla.

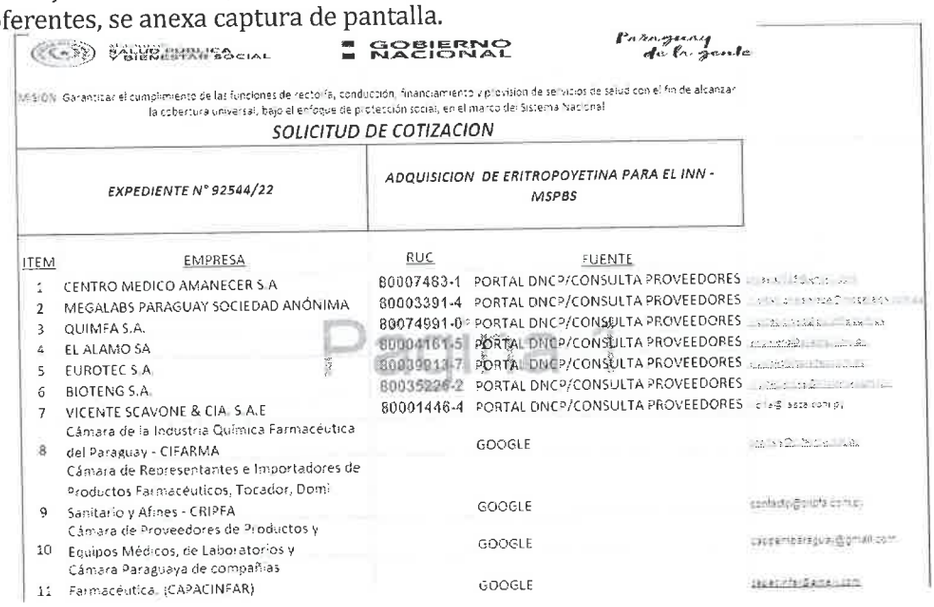

MINISTERIO DE SALUD PÚBLICA Y BIENESTAR SOCIAL — GOBIERNO NACIONAL — Paraguay de la gente

MISIÓN: Garantizar el cumplimiento de las funciones de rectoría, conducción, financiamiento y provisión de servicios de salud con el fin de alcanzar la cobertura universal, bajo el enfoque de protección social, en el marco del Sistema Nacional

SOLICITUD DE COTIZACION

EXPEDIENTE N° 92544/22	*ADQUISICION DE ERITROPOYETINA PARA EL INN - MSPBS*

ITEM	EMPRESA	RUC	FUENTE	
1	CENTRO MEDICO AMANECER S.A	80007483-1	PORTAL DNCP/CONSULTA PROVEEDORES	[illegible]
2	MEGALABS PARAGUAY SOCIEDAD ANÓNIMA	80003391-4	PORTAL DNCP/CONSULTA PROVEEDORES	[illegible]
3	QUIMFA S.A.	80074991-0	PORTAL DNCP/CONSULTA PROVEEDORES	[illegible]
4	EL ALAMO SA	80004161-5	PORTAL DNCP/CONSULTA PROVEEDORES	[illegible]
5	EUROTEC S.A.	80039913-7	PORTAL DNCP/CONSULTA PROVEEDORES	[illegible]
6	BIOTENG S.A.	80035226-2	PORTAL DNCP/CONSULTA PROVEEDORES	[illegible]
7	VICENTE SCAVONE & CIA. S.A.E	80001446-4	PORTAL DNCP/CONSULTA PROVEEDORES	[illegible]
8	Cámara de la Industria Química Farmacéutica del Paraguay - CIFARMA		GOOGLE	[illegible]
9	Cámara de Representantes e Importadores de Productos Farmacéuticos, Tocador, Domi Sanitario y Afines - CRIPFA		GOOGLE	[illegible]
10	Cámara de Proveedores de Productos y Equipos Médicos, de Laboratorios y Cámara Paraguaya de compañías		GOOGLE	[illegible]
11	Farmacéutica. (CAPACINFAR)		GOOGLE	[illegible]

Lic. [illegible] Sec. Planificación
Dpto. de Planificación y Presupuesto
D.O.C. - D.G.A.F
MSP y BS

De: "Jorge R. Molinas" <jorge.molinas@mspbs.gov.py> 27 de Junio de 2022 17:09
Para: "cmasa2015" <cmasa2015@gmail.com>

cotizacion.xlsx (126,1 KB) Descargar | Eliminar

Nos dirigimos a Usted, en vista que su firma comercial se encuentra con adjudicaciones en llamados para la provisión de ***ERITROPOYETINA****, según verificamos en el SICP (Sistema de Información de Contrataciones Públicas) de la DNCP, por tal motivo* ***solicitamos la cotización del mismo*** *a fin de obtener un presupuesto para el estudio del precio referencial del siguiente llamado, las especificaciones técnicas requeridas se anexan a la presente*

Dicha respuesta deberá ser remitida a la Dirección Operativa de Contrataciones del MSPBS, al correo jorge.molinas@mspbs.gov.py, *dentro de las 24 hs. posteriores a la recepción de la presente Nota.*

Al agradecerle la amable deferencia, hacemos propicia la oportunidad para saludarlo cordialmente.

solicitud de cotizacion 1 mens

De: "Jorge R. Molinas" <jorge.molinas@mspbs.gov.py> 27 de Junio de 2022 17
Para: "licitacionesmega" <licitacionesmega@megalabs.com.py>

cotizacion.xlsx (126,1 KB) Descargar | Eliminar

Nos dirigimos a Usted, en vista que su firma comercial se encuentra con adjudicaciones llamados para la provisión de ***ERITROPOYETINA****, según verificamos en el SICP (Siste de Información de Contrataciones Públicas) de la DNCP, por tal motivo* ***solicitamos cotización del mismo*** *a fin de obtener un presupuesto para el estudio del precio referenc del siguiente llamado, las especificaciones técnicas requeridas se anexan a la presente*

Dicha respuesta deberá ser remitida a la Dirección Operativa de Contrataciones del MSPB al correo jorge.molinas@mspbs.gov.py, *dentro de las 24 hs. posteriores a la recepción de presente Nota.*

Al agradecerle la amable deferencia, hacemos propicia la oportunidad para saludar cordialmente.

solicitud de cotizacion 1 mensaje

De: "Jorge R. Molinas" <jorge.molinas@mspbs.gov.py> 27 de Junio de 2022 17:10
Para: "licitaciones" <licitaciones@quimfa.com.py>

cotizacion.xlsx (126,1 KB) Descargar | Eliminar

Nos dirigimos a Usted, en vista que su firma comercial se encuentra con adjudicaciones en llamados para la provisión de ***ERITROPOYETINA****, según verificamos en el SICP (Sistema de Información de Contrataciones Públicas) de la DNCP, por tal motivo* ***solicitamos la cotización del mismo*** *a fin de obtener un presupuesto para el estudio del precio referencial del siguiente llamado, las especificaciones técnicas requeridas se anexan a la presente*

Dicha respuesta deberá ser remitida a la Dirección Operativa de Contrataciones del MSPBS, al correo jorge.molinas@mspbs.gov.py, *dentro de las 24 hs. posteriores a la recepción de la presente Nota.*

Al agradecerle la amable deferencia, hacemos propicia la oportunidad para saludarlo cordialmente.

Lic. Jorge R. Molinas
Dpto. de Planificación y Presupuesto
D.G.A. - D.O.C.
MSP y BS

solicitud de cotizacion 1 mensaje

De: "Jorge R. Molinas" <jorge.molinas@mspbs.gov.py> 27 de Junio de 2022 17:10
Para: "nromero" <nromero@alamo.com.py>

cotizacion.xlsx (126,1 KB) Descargar | Eliminar

Nos dirigirnos a Usted, en vista que su firma comercial se encuentra con adjudicaciones en llamados para la provisión de ***ERITROPOYETINA****, según verificamos en el SICP (Sistema de Información de Contrataciones Públicas) de la DNCP, por tal motivo* ***solicitamos la cotización del mismo*** *a fin de obtener un presupuesto para el estudio del precio referencial del siguiente llamado, las especificaciones técnicas requeridas se anexan a la presente*

Dicha respuesta deberá ser remitida a la Dirección Operativa de Contrataciones del MSPBS, al correo jorge.molinas@mspbs.gov.py*, dentro de las 24 hs. posteriores a la recepción de la presente Nota.*

Al agradecerle la amable deferencia, hacemos propicia la oportunidad para saludarlo cordialmente.

solicitud de cotizacion 1 mensaje

De: "Jorge R. Molinas" <jorge.molinas@mspbs.gov.py> 27 de Junio de 2022 17:10
Para: "eurotec" <eurotec@eurotec.com.py>

cotizacion.xlsx (126,1 KB) Descargar | Eliminar

Nos dirigirnos a Usted, en vista que su firma comercial se encuentra con adjudicaciones en llamados para la provisión de ***ERITROPOYETINA****, según verificamos en el SICP (Sistema de Información de Contrataciones Públicas) de la DNCP, por tal motivo* ***solicitamos la cotización del mismo*** *a fin de obtener un presupuesto para el estudio del precio referencial del siguiente llamado, las especificaciones técnicas requeridas se anexan a la presente*

Dicha respuesta deberá ser remitida a la Dirección Operativa de Contrataciones del MSPBS, al correo jorge.molinas@mspbs.gov.py*, dentro de las 24 hs. posteriores a la recepción de la presente Nota.*

Al agradecerle la amable deferencia, hacemos propicia la oportunidad para saludarlo cordialmente.

solicitud de cotizacion 1 mensaje

De: "Jorge R. Molinas" <jorge.molinas@mspbs.gov.py> 27 de Junio de 2022 17:11
Para: "licitaciones" <licitaciones@bioteng.com.py>

cotizacion.xlsx (126,1 KB) Descargar | Eliminar

Nos dirigirnos a Usted, en vista que su firma comercial se encuentra con adjudicaciones en llamados para la provisión de ***ERITROPOYETINA****, según verificamos en el SICP (Sistema de Información de Contrataciones Públicas) de la DNCP, por tal motivo* ***solicitamos la cotización del mismo*** *a fin de obtener un presupuesto para el estudio del precio referencial del siguiente llamado, las especificaciones técnicas requeridas se anexan a la presente*

Dicha respuesta deberá ser remitida a la Dirección Operativa de Contrataciones del MSPBS, al correo jorge.molinas@mspbs.gov.py*, dentro de las 24 hs. posteriores a la recepción de la presente Nota.*

Al agradecerle la amable deferencia, hacemos propicia la oportunidad para saludarlo cordialmente.

Lic. Jorge Molinas - Jefe Sec. Planificación
Dpto. de Planificación y Presupuesto
D.G.C. - D.G.A.F
MSP y BS

solicitud de cotizacion 1 mensaje

De: "Jorge R. Molinas" <jorge.molinas@mspbs.gov.py> 27 de Junio de 2022 17:11
Para: "licita" <licita@lasca.com.py>

cotizacion.xlsx (126,1 KB) Descargar | Eliminar

*Nos dirigirnos a Usted, en vista que su firma comercial se encuentra con adjudicaciones en llamados para la provisión de **ERITROPOYETINA**, según verificamos en el SICP (Sistema de Información de Contrataciones Públicas) de la DNCP, por tal motivo **solicitamos la cotización del mismo** a fin de obtener un presupuesto para el estudio del precio referencial del siguiente llamado, las especificaciones técnicas requeridas se anexan a la presente*

Dicha respuesta deberá ser remitida a la Dirección Operativa de Contrataciones del MSPBS, al correo jorge.molinas@mspbs.gov.py, dentro de las 24 hs. posteriores a la recepción de la presente Nota.

Al agradecerle la amable deferencia, hacemos propicia la oportunidad para saludarlo cordialmente.

solicitud de cotizacion 1 mensaje

De: "Jorge R. Molinas" <jorge.molinas@mspbs.gov.py> 27 de Junio de 2022 17:11
Para: "prensa" <prensa@cifarma.org.py>

cotizacion.xlsx (126,1 KB) Descargar | Eliminar

*Nos dirigirnos a Usted, y por su intermedio a sus asociados, a fin de **solicitar cotización de ERITROPOYETINA** con el propósito de obtener un presupuesto para el estudio del precio referencial, las especificaciones técnicas requeridas se anexan a la presente:*

Dicha respuesta deberá ser remitida a la Dirección Operativa de Contrataciones del MSPBS, al correo jorge.molinas@mspbs.gov.py, dentro de las 24 hs. posteriores a la recepción de la presente Nota.

Al agradecerle la amable deferencia, hacemos propicia la oportunidad para saludarlo cordialmente.

solicitud de cotizacion 1 mensaje

De: "Jorge R. Molinas" <jorge.molinas@mspbs.gov.py> 27 de Junio de 2022 17:12
Para: "contacto" <contacto@cripfa.com.py>

cotizacion.xlsx (126,1 KB) Descargar | Eliminar

*Nos dirigirnos a Usted, y por su intermedio a sus asociados, a fin de **solicitar cotización de ERITROPOYETINA** con el propósito de obtener un presupuesto para el estudio del precio referencial, las especificaciones técnicas requeridas se anexan a la presente:*

Dicha respuesta deberá ser remitida a la Dirección Operativa de Contrataciones del MSPBS, al correo jorge.molinas@mspbs.gov.py, dentro de las 24 hs. posteriores a la recepción de la presente Nota.

Al agradecerle la amable deferencia, hacemos propicia la oportunidad para saludarlo cordialmente.

Lic. Jorge [illegible] Sec. Planificación
Dpto. de Planificación y Presupuesto
D.O.C. - D.G.A.F
MSP y BS

solicitud de cotizacion 1 mensaje

De: "Jorge R. Molinas" <jorge.molinas@mspbs.gov.py> 27 de Junio de 2022 17:12
Para: "cappemparaguay" <cappemparaguay@gmail.com>

cotizacion.xlsx (126,1 KB) Descargar | Eliminar

*Nos dirigirnos a Usted, y por su intermedio a sus asociados, a fin de **solicitar cotización de ERITROPOYETINA** con el propósito de obtener un presupuesto para el estudio del precio referencial, las especificaciones técnicas requeridas se anexan a la presente:*

Dicha respuesta deberá ser remitida a la Dirección Operativa de Contrataciones del MSPBS, al correo jorge.molinas@mspbs.gov.py, *dentro de las 24 hs. posteriores a la recepción de la presente Nota.*

Al agradecerle la amable deferencia, hacemos propicia la oportunidad para saludarlo cordialmente.

solicitud de cotizacion 1 mensaje

De: "Jorge R. Molinas" <jorge.molinas@mspbs.gov.py> 27 de Junio de 2022 17:13
Para: "capacinfar" <capacinfar@gmail.com>

cotizacion.xlsx (126,1 KB) Descargar | Eliminar

*Nos dirigirnos a Usted, y por su intermedio a sus asociados, a fin de **solicitar cotización de ERITROPOYETINA** con el propósito de obtener un presupuesto para el estudio del precio referencial, las especificaciones técnicas requeridas se anexan a la presente:*

Dicha respuesta deberá ser remitida a la Dirección Operativa de Contrataciones del MSPBS, al correo jorge.molinas@mspbs.gov.py, *dentro de las 24 hs. posteriores a la recepción de la presente Nota.*

Al agradecerle la amable deferencia, hacemos propicia la oportunidad para saludarlo cordialmente.

Al término del plazo, se han recepcionado cotizaciones de las siguientes empresas CENTRO MEDICO AMANECER; MEGALABS y VICENTE SCAVONE, se anexa captura de pantalla.

solicitud de cotizacion 2 mensajes

De: "cmasa2015" <cmasa2015@gmail.com> 28 de Junio de 2022 09:16
Para: "Jorge R. Molinas" <jorge.molinas@mspbs.gov.py>

Cotización MPSyBS INN 27062022.pdf (258,5 KB) Descargar | Eliminar

Buen día Lic Jorge,

En adjunto lo solicitado.

Saludo cordial

Carmen Troche

Lic. Jorge Molinas
Dpto. de Planificación y Presupuesto
D.O.C. - D.G.A.F.
MSP y BS

"ADQUISICION DE ERITROPOYETINA PARA EL INN - MSPBS"

ITEM	O.G.	CODIGO DE CATALOGO	MEDICAMENTO	CONCENTRACION	FORMA FARMACEUTICA	UNIDAD DE MEDIDA	PRESENTACION	PRESENTACION DE ENTREGA	Cantidad Máxima	Precio Unitario (IVA Incluido)	Total Cantidad Máxima
1	352	51131506-001	ERITROPOYETINA 4000 UI	4.000 UI	INYECTABLE	UNIDAD	KIT	Kit conteniendo: vial con polvo liofilizado +solvente + jeringa + 2 agujas	49.080	N/C	N/C
2	352	51131506-001	ERITROPOYETINA 4000 UI	4.000 UI	INYECTABLE	UNIDAD	JERINGA PRECARGADA	Jeringa precargada con dispositivo de Bioseguridad incorporado	116.718	215.400	25 141 057 200
3	352	51131506-001	ERITROPOYETINA 10000 UI	10000 UI	INYECTABLE	UNIDAD	KIT	Kit conteniendo: vial con polvo liofilizado +solvente + jeringa + 2 agujas	7.592	N/C	N/C
4	352	51131506-001	ERITROPOYETINA 10000 UI	10000 UI	INYECTABLE	UNIDAD	JERINGA PRECARGADA	Jeringa precargada con dispositivo de Bioseguridad incorporado	11.388	520.000	5 921 760 000
MONTO TOTAL DEL LLAMADO IVA INCLUIDO: GUARANÍES TREINTA Y UN MIL SESENTA Y DOS MILLONES OCHOCIENTOS DIEZ Y SEITE MIL DOSCIENTOS.											31.062.817.200

Sin otro particular que el más arriba mencionado, aprovecho la ocasión para saludarlo atentamente.

Ramón F. Amarilla Salem
CENTRO MÉDICO AMANECER S.A. *Presidente*
RUC: 80007483-1

Eritropoyetina 1 mensaje

De: "Karina Royg Dujak" <kroyg@megalabs.com.py> 28 de Junio de 2022 17:33
Para: "Jorge R. Molinas" <jorge.molinas@mspbs.gov.py>
CC: "Hugo Duarte" <hduarte@megalabs.com.py>
"Juan Carlos Cabas" <jccabas@megalabs.com.py>

cotizacion MSP INN.xlsx (126,8 KB) Descargar | Eliminar

Buenas tardes!

Adjunto presupuesto para compra de Eritropóyetina 4000 y 10000UI.

Cualquier duda a las ordenes.

Saludos cordiales,

Karina Royg Dujak
Jefatura Comercial Institucional y Público.

t: (+595) 21 210779 / (+595) 981 447277

Megalabs

Pitiantuta 613
CP: 1046 Barrio Jara
Asunción, Paraguay
www.megalabs.com.py

Lic. Jorge [illegible] Jefe Sec. Planificación
Depto. [illegible] y Presupuesto
D.G.O. - D.O.C.
MSP y BS

Dirección General de Administración y Finanzas
Dirección Operativa de Contrataciones
Departamento de Planificación y Presupuesto, Nivel Central
Sección de Planificación

"ADQUISICION DE ERITROPOYETINA PARA EL INN - MSPBS"

ITEM	O.G.	CODIGO DE CATALOGO	MEDICAMENTO	CONCENTRACION	FORMA FARMACEUTICA	UNIDAD DE MEDIDA	PRESENTACION	PRESENTACION DE ENTREGA	Cantidad Máxima		Precio Unitario (IVA incluido)	Total Cantidad Maxima
1	352	51131506-001	ERITROPOYETINA 4000 UI	4.000 UI	INYECTABLE	UNIDAD	KIT	kit conteniendo: vial con polvo liofilizado +solvente + jeringa + 2 agujas	49.080			0
2	352	51131506-001	ERITROPOYETINA 4000 UI	4.000 UI	INYECTABLE	UNIDAD	JERINGA PRECARGADA	Jeringa precargada sin dispositivo de Bioseguridad incorporado	116.715	23.343	400.957	46.756.856.126
3	352	51131506-001	ERITROPOYETINA 10000 UI	10000 UI	INYECTABLE	UNIDAD	KIT	kit conteniendo: vial con polvo liofilizado +solvente + jeringa + 2 agujas	7.592			0
4	352	51131506-001	ERITROPOYETINA 10000 UI	10000 UI	INYECTABLE	UNIDAD	JERINGA PRECARGADA	Jeringa precargada sin dispositivo de Bioseguridad incorporado	11.388	2.278	650.000	7.444.243.000
												54.201.099.126

De: "licita" <licita@lasca.com.py> 29 de Junio de 2022 17:26
Para: "Jorge R. Molinas" <jorge.molinas@mspbs.gov.py>
"maciel" <maciel@lasca.com.py>

20220628174034224.pdf (190,7 KB) Descargar | Eliminar

Adjuntamos cotización solicitada
Favor acusar recibo
Luis Rodriguez
Dpto de Licitaciones

Lic. Jorge M... Jefe Sec. Planificación
Dpto. de Planificación y Presupuesto
D.G.O. - D.A. y F.
MSP y BS

Vicente Scavone & Cia. S.A.E.
Pastora Céspedes 475 - Tel.Fax: 595-21 522 322 R.A.
San Lorenzo - Paraguay, Código Postal Nº 2160 - www.tasca.com.py

Señores
Ministerio de Salud Publica y Bienestar Social
Sr. Jorge R. Molinas
Presente
Cotizacion precios referenciales

"ADQUISICION DE ERITROPOYETINA PARA EL IRN – MSPBS"

ITEM	D.G.	CODIGO DE CATALOGO	MEDICAMENTO	CONCENTRACION	FORMA FARMACEUTICA	UNIDAD DE MEDIDA	PRESENTACION	PRESENTACION DE ENTREGA	Cantidad Máxima	Precio Unitario (IVA incluido)	Total Cantidad Máxima
1	352	51131506-001	ERITROPOYETINA 4000 UI	4 000 UI	INYECTABLE	UNIDAD	KIT	Kit conteniendo: vial con polvo liofilizado +solvente + jeringa + 2 agujas	49.080	220.000	10 797 600 000
2	352	51131506-001	ERITROPOYETINA 4000 UI	4 000 UI	INYECTABLE	UNIDAD	JERINGA PRECARGADA	Jeringa precargada con dispositivo de Bioseguridad incorporado	116.718	227 000	26 494 986 000
3	352	51131506-001	ERITROPOYETINA 10000 UI	10000 UI	INYECTABLE	UNIDAD	KIT	Kit conteniendo: vial con polvo liofilizado +solvente + jeringa + 2 agujas	7.592	445 000	3.378 440 000
4	352	51131506-001	ERITROPOYETINA 10000 UI	10000 UI	INYECTABLE	UNIDAD	JERINGA PRECARGADA	Jeringa precargada con dispositivo de Bioseguridad incorporado	11.388		[illegible]
MONTO TOTAL DEL LLAMADO IVA INCLUIDO:											40.571.026.000

MARIO R. MACIEL
APODERADO

- **2° parámetro utilizado: histórico de adjudicación (Fuente www.dncp.gov.py)**

Se procede a verificar el historial de precios adjudicados del portal de la Dirección Nacional de Contrataciones Públicas https://www.contrataciones.gov.py/; obteniendo precios con especificaciones técnicas similares, se anexa captura de pantalla.

Lic. Jorge M[illegible] Sec. Planificación
Dpto. de Planificación y Presupuesto
D.O.C - [illegible]
MSP y BS

ITEMS N° 2 y 4 - ID 392633

INSTITUTO DE PREVISIÓN SOCIAL

TETÃ REKUÁI
GOBIERNO NACIONAL

Paraguay de la gente

CONTRATO N° 125/2022

CONTRATO N° 125/2022

CONTRATO PARA LA ADQUISICIÓN DE MEDICAMENTOS BIOLÓGICOS, BIOTECNOLÓGICOS, ONCOLÓGICOS E INMUNOSUPRESORES Y OTROS PARA EL IPS, SUSCRITO CON LA FIRMA CENTRO MÉDICO AMANECER S.A.----------

El **INSTITUTO DE PREVISIÓN SOCIAL**, (en lo sucesivo Instituto, I.P.S., Contratante) regido por el Decreto - Ley N° 1.860/50, ratificado por Ley N° 375/56, modificado por las Leyes N° 537/58, N° 430/73, N° 1.286/87 y N° 98/92, domiciliado en las calles Constitución esq. Herrera de la ciudad de Asunción, República del Paraguay, representado para este acto por su Presidente, **Dr. Vicente Mario Bataglia Araújo**, designado conforme al Decreto del Poder Ejecutivo N° 4.975/2021; por la Gerencia de Abastecimiento y Logística, **Abg. Hugo Enrique Aranda Noguera, con C.I. N° 4.216.070**; y por la Dirección Operativa de Contrataciones, **Abg. Rodney Samuel Alcaraz Benitez, con C.I. N° 2.278.111**, ambos conforme a la Resolución C.A. N° 036-011/17, de fecha 30 de mayo de 2017, denominado en adelante el **CONTRATANTE**, por una parte, y por la otra, la firma **CENTRO MÉDICO AMANECER S.A.**, con RUC N° 80007483-1, domiciliada en la calle Tova Mascoi esquina Paz del Chaco, Edificio Paz del Chaco, 5to. Piso Oficina N° 503 (Lambaré – Paraguay), representada por el Señor **Ramón Fermin Amarilla Salem, con Cédula de Identidad N° 939.064**, de acuerdo a la Escritura Pública N° 49, de fecha 19 de noviembre de 2015, pasada ante la Escribana Marisel Paez Campos, inscripta en el Registro Público, Sección Poderes y/o Contratos, denominada en adelante la **CONTRATISTA**, denominadas en conjunto **"LAS PARTES"**, e individualmente, **"PARTE"**, acuerdan celebrar el presente para la **"ADQUISICIÓN DE MEDICAMENTOS BIOLÓGICOS, BIOTECNOLÓGICOS, ONCOLÓGICOS E INMUNOSUPRESORES Y OTROS PARA EL IPS"**, el cual estará sujeto a las siguientes Cláusulas y condiciones:

CENTRO MEDICO AMANECER S.A.

Item	Código SIH	Codigo de Material	Código Catálogo	Descripción del Bien	Principios Activos	Concentración	Forma Farmacéutica	Unidad de Medida	Presentación	Cantidad Mínima	Cantidad Máxima	Marca	Procedencia	Precio unitario (IVA Incluido)	Monto Total IVA Incluido
27	1218	10000171	5113150 6-001	Eritropoyetina Inyectable	ERITROPOYETINA	4000 U	INYECTABLE	Unidad	JERINGA PRE CARGADA	54.600	109.200	ERITROMAX 4000UI	BRASIL	215.410	23.522.772.000
28	11110	10000172	5113150 6-001	Eritropoyetina - Inyectable	ERITROPOYETINA	10000 UI	INYECTABLE	Unidad	JERINGA PRE CARGADA	42.560	85.120	ERITROMAX 10000UI	BRASIL	520.000	44.262.400.000
Monto Total adjudicado [Son Guaraníes sesenta y siete mil setecientos ochenta y cinco millones ciento setenta y dos mil] IVA incluido.-															67.785.172.000

Lic. Jorge [illegible] Dpto. de Planificación
D.O.C. - D.G.A.F.
MSP y BS

ITEMS N° 1 y 3 - ID 392633

CONTRATO N° 084/2022

CONTRATO N° 084/2022

CONTRATO PARA **LA** ADQUISICIÓN DE MEDICAMENTOS BIOLÓGICOS, **BIOTECNOLÓGICOS, ONCOLÓGICOS E INMUNOSUPRESORES Y OTROS PARA EL IPS, SUSCRITO CON LA FIRMA VICENTE SCAVONE & CÍA. S.A.E.**

El **INSTITUTO DE PREVISIÓN SOCIAL**, (en lo sucesivo Instituto, I.P.S., Contratante) regido por el Decreto - Ley N° 1.860/50, ratificado por Ley N° 375/56, modificado por las Leyes N° 537/58, N° 430/73, N° 1.286/87 y N° 98/92, domiciliado en las calles Constitución esq. Herrera de la ciudad de Asunción, **República del Paraguay, representado para este acto por su Presidente, Dr. Vicente Mario Bataglia Araújo**, designado conforme al Decreto del Poder Ejecutivo N° 4.975/2021; por la Gerencia de Abastecimiento y Logística, **Abg. Hugo Enrique Aranda Noguera, con C.I. N° 4.216.070**; y por la Dirección Operativa de Contrataciones, **Abg. Rodney Samuel Alcaraz Benítez, con C.I. N° 2.278.111**, ambos conforme a la Resolución C.A. N° 036-011/17, de fecha 30 de mayo de 2017, denominado en adelante el **CONTRATANTE**, por una parte, y por la otra, la firma **VICENTE SCAVONE & CÍA. S.A.E.**, con RUC N° **80001446-4**, domiciliada en la Calle Pastora Céspedes esquina Don Vicente Scavone (San Lorenzo – Paraguay) representada por el Señor **Luis Rodolfo Rodríguez Vachoumar**, con Cedula de Identidad N° **2.484.456**, de acuerdo a la Escritura Pública N° 173 de fecha 06 de setiembre de 2017, pasada ante la Esc. Gloria Beatriz Rivarola de Escurra, inscripta en el Registro Público, Sección Poderes y/o Contratos, denominada en adelante la **CONTRATISTA**, denominadas en conjunto **"LAS PARTES"**, e individualmente, **"PARTE"**, acuerdan celebrar el presente para la **"ADQUISICIÓN DE MEDICAMENTOS BIOLÓGICOS, BIOTECNOLÓGICOS, ONCOLÓGICOS E INMUNOSUPRESORES Y OTROS PARA EL IPS"**, el cual estará sujeto a las siguientes Cláusulas y condiciones:

Los precios Unitarios, Totales y el detalle de los bienes a ser suministrados constan en el siguiente cuadro

VICENTE SCAVONE & CIA S.A.E.

Item	Código SIH	Codigo de Material	Código Catálogo	Descripción del Bien	Principios Activos	Concentración	Forma Farmacéutica	Unidad de Medida	Presentación	Marca	Procedencia	Cantidad Mínima	Cantidad Máxima	Precio unitario (IVA incl.)	Precio total (IVA incl.)
25	11381	10000667	511315 06-001	Eritropoyetina Inyectable	ERITROPOYETINA	4000 UI	INYECTABLE	Unidad	KIT - JUEGO	HEMAX 4.000 UI	Argentina	50.000	100.000	215.410	21.541.000.000
26	11382	10000668	511315 06-001	Eritropoyetina - Inyectable	ERITROPOYETINA	10000 UI	INYECTABLE	Unidad	KIT - JUEGO	HEMAX 10.000 UI	Argentina	16.900	33.000	427.750	15.765.750.000
39	6368	10000022	511316 01-004	Heparina bajo peso molecular Inyectable	HEPARINA DE BAJO PESO MOLECULAR	60 MG	INYECTABLE	Unidad	JERINGA PRE CARGADA	ENOXAPARINA SÓDICA 60 MG. / 0,6 ML. LASCA	Nacional	116.950	233.900	58.480	13.678.472.000
50	9933	10000260	512015 13-002	Interferon beta Inyectable	INTERFERON BETA 1A	12 000 000 UI	INYECTABLE	Unidad	JERINGA PRE CARGADA	BLASTOFERON 44 MG	Argentina	3.816	7.632	865.000	6.601.680.000
53	9449	10000272	511712 06-003	Lactobacilus casei + Lactobacilus plantarum + Asociados Suspension	ACTOBACILUS CASEI LACTOBACILUS PLANTARUM STREPTOCOCCUS FAECALIS	3,5 a 10 7 U.F.C. - 3,5 a 10 7 U.F.C. - 3,5 a 10 7 U.F.C.	POLVO ORAL PARA RECONSTITUIR	Unidad	FRASCO	BIOFLORA	Argentina	41.750	83.500	48.774	4.075.629.000
78	11350	10000647	511823 02-001	Somatotropina Inyectable	SOMATOTROPINA 20UI /ml INY	20 UI/ML	INYECTABLE	Unidad	UNIDAD	NHT PEN	Argentina	42.780	85.560	55.387	4.738.911.720
Monto Total de Sugerencia de Adjudicación (Sesenta y Seis Mil Doscientos Treinta y Un Millones Cuatrocientos Cuarenta y Dos Mil Setecientos Veinte) IVA incluido.-															66.231.442.720

Lic. Jorge [illegible] Dpto. de Planificación y Presupuesto
D.O.C. y C.G.A.F
MSP y BS

ITEMS N° 1 y 3 - ID 385534

SALUD PÚBLICA Y BIENESTAR SOCIAL
GOBIERNO NACIONAL
Paraguay de la gente

DIRECCION OPERATIVA DE CONTRATACIONES
Departamento de Contratos y Garantías

Original 1

CONTRATO ABIERTO Nº 92/2022

LPN Nº 37/2021 ADQUISICIÓN DE MEDICAMENTOS E INSUMOS PARA EL INSTITUTO NACIONAL DE NEFROLOGIA DEL MSP y BS – PLURIANUAL – ID N° 385.534.

ENTRE EL MINISTERIO DE SALUD PÚBLICA Y BIENESTAR SOCIAL Y LA FIRMA VICENTE SCAVONE & CIA. S.A.E.

Entre el MINISTERIO DE SALUD PUBLICA Y BIENESTAR SOCIAL, domiciliada en Brasil e/ Pettirossi de la ciudad de Asunción, República del Paraguay, representado para este acto por el **Sr. Derlis Carlos León Sanabria**, con Cédula de Identidad Nº 2.299.026, Director General de la Dirección General de Gestión de Insumos Estratégicos en Salud, designado por Resolución D.G.R.R.H.H. Nº 351 de fecha 09 de Febrero de 2021, facultado a suscribir el presente contrato por Resolución S.G. Nº 031 de fecha 21 de enero de 2022, denominado en adelante el **CONTRATANTE**, por una parte, y, por la otra, la firma **VICENTE SCAVONE & CIA. SAE.**, RUC 80001446 - 4, domiciliada en Avda. Pastora Céspedes y Don Vicente Scavone, ciudad de San Lorenzo, República del Paraguay, representado para este acto por el **Sr. Víctor Daniel Chamorro Jure**, con Cédula de Identidad N°794.097, según Poder Especial otorgado por la Escribana Silvia Villasanti de Viveros, con Reg. Nº 555, Esc. Nº 73, denominada en adelante la **CONTRATISTA**, identificadas en conjunto como LAS PARTES e, individualmente, PARTE, acuerdan celebrar el presente contrato de para la ADQUISICIÓN DE MEDICAMENTOS E INSUMOS PARA EL INSTITUTO NACIONAL DE NEFROLOGIA DEL MSP y BS - PLURIANUAL, el cual estará sujeto a las siguientes cláusulas y condiciones:

23	ERITROPOYETINA INYECTABLE	4.000 UI	Unidad	KIT - JUEGO	HEMAX 4000 UI	ARGENTINA	23.200	46.400	215.400	4.997.280.000	9.994.560.000
24	ERITROPOYETINA INYECTABLE	4.000 UI	Unidad	JERINGA PRE CARGADA	EPOETINA 4000 UI/Ml LASCA	NACIONAL	20.880	41.760	215.400	4.497.552.000	8.995.104.000
25	ERITROPOYETINA INYECTABLE	10000 UI	Unidad	KIT - JUEGO	HEMAX 10000 UI	ARGENTINA	6.000	12.000	477.000	2.862.000.000	5.724.000.000

Observación: Los precios puestos en los llamados son <u>referenciales</u>, es decir sirven al solo efecto de determinar un presupuesto (una presunción de lo que podría costar el bien), sin embargo, son los competidores (oferentes) quienes finalmente determinan el precio en función a sus propios costos, mercado, competitividad y margen de utilidades no así la convocante. También es necesario mencionar que los precios de mercado son dinámicos, por lo tanto, pueden variar constantemente en función a las condiciones económicas no solo del país sino también de la región.

Dpto. de Planificación y Presupuesto
Sección Planificación