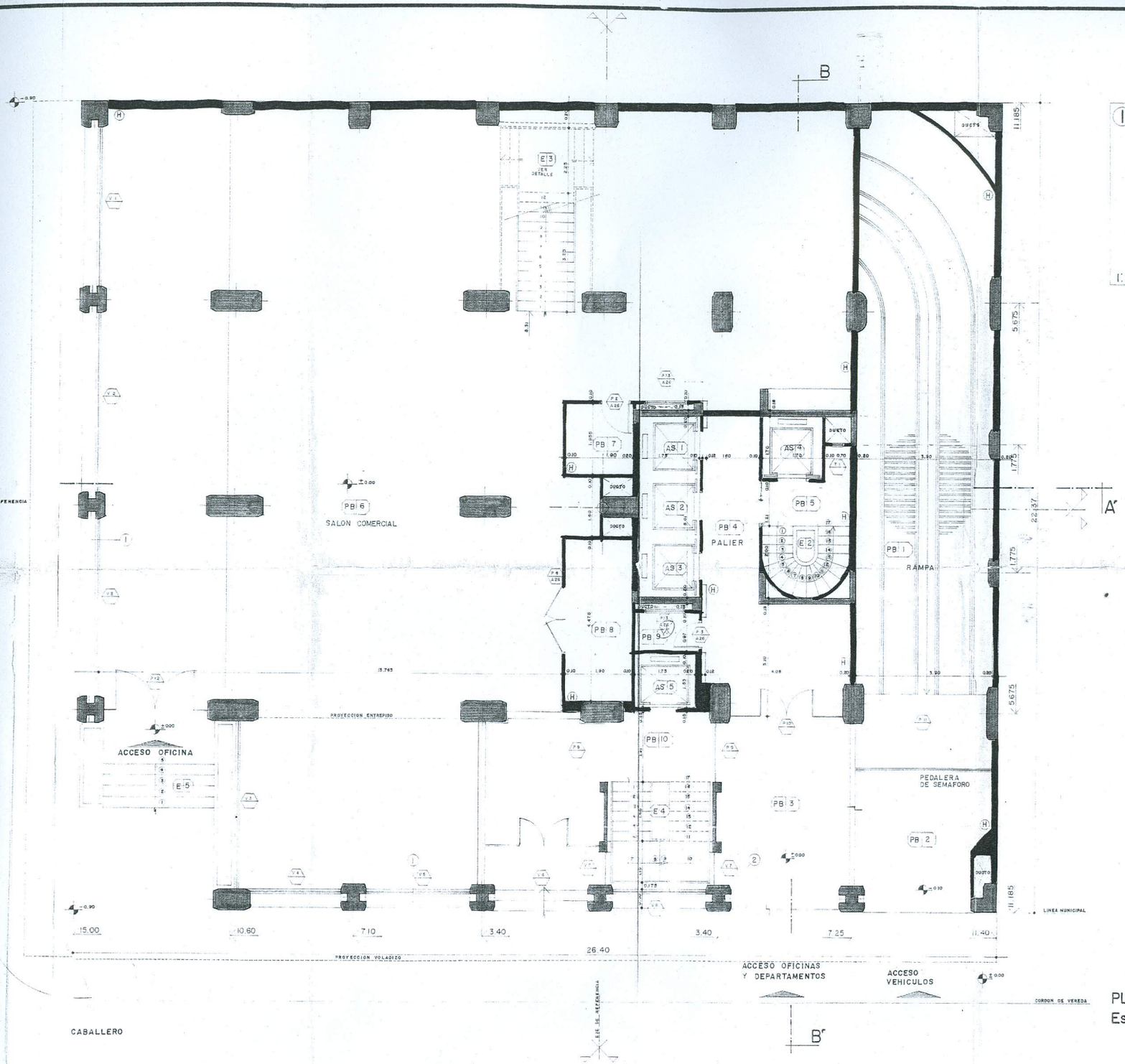

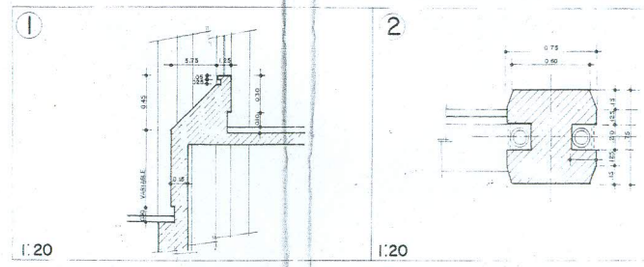

MUNICIPALIDAD DE LA CAPITAL
D. O. M.
DIVISION OBRAS PARTICULARES
INSPECCION DE AL CONFORME
INSPECTOR DE OBRAS
Fecha: 12 SET. 1983

MUNICIPALIDAD DE LA CAPITAL
D. O. M.
DIVISION OBRAS PARTICULARES
APROBADO
JEFE DIVISION OBRAS PARTICULARES
LOS DATOS, MEDIDAS LINEALES, ANGULARES Y SUPERFICIALES CONSIGNADAS EN EL PRESENTE PLANO SON EXCLUSIVAMENTE RESPONSABILIDAD DEL PROFESIONAL FIRMANTE.
Exp. Nº 27.192 Fecha 31-XII-76
Res. Nº 2.800 Interv. Nº 6.352

PLANTA BAJA
Escala: 1:50

PLANO ACTUALIZADO

OBRA: AURORA I
UBICACION: ELIGIO AYALA Y CABALLERO
PROPIETARIO: OSCAR S NETTO
PROF. RESP.: Arq. MANUEL LOPEZ MOREIRA PAT. Nº 2158
SUP. FINCA: 549,8 m² CTA. CTE. Nº: 11-025-10
SUP. A CONSTRUIR: 13.742,82 m² PADRON Nº
DIBUJO: MA OJEDA
FECHA: 14-IV-82
PROPIETARIO: OSCAR S. NETTO S.A.C.I.
PROFESIONAL: ESTRAIL HNOS. Sociedad Anónima de Construcciones
EDIFICIO "AURORA I"