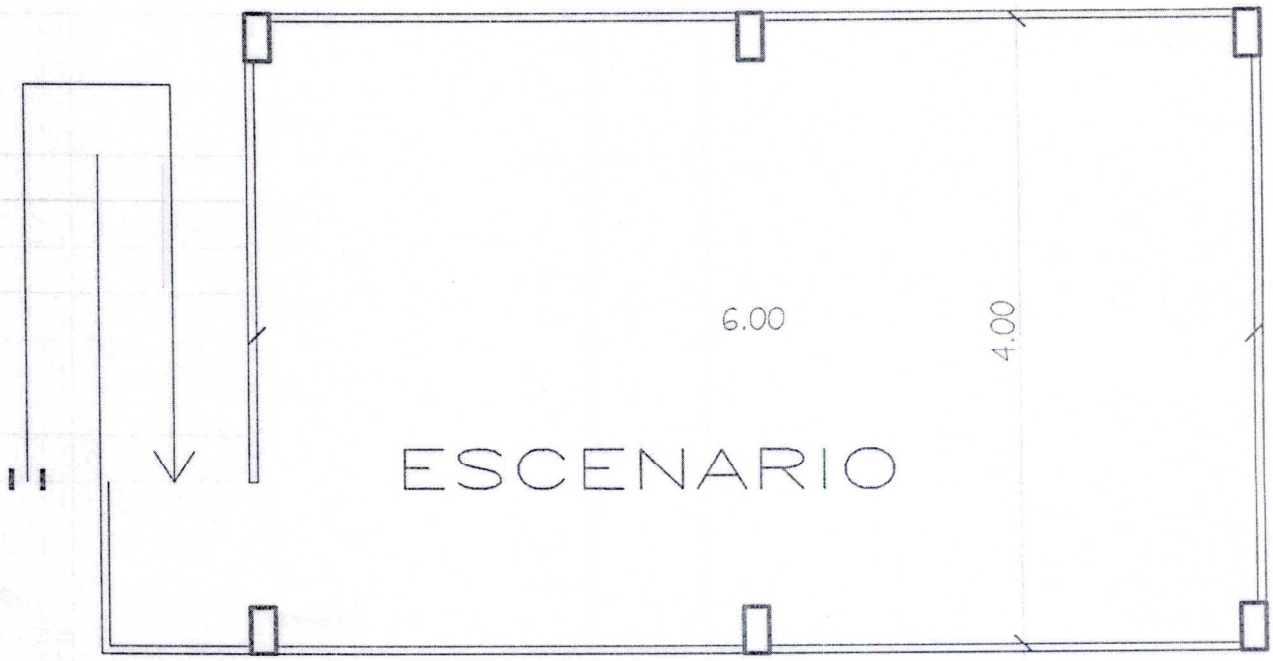


PLANTA BAJA

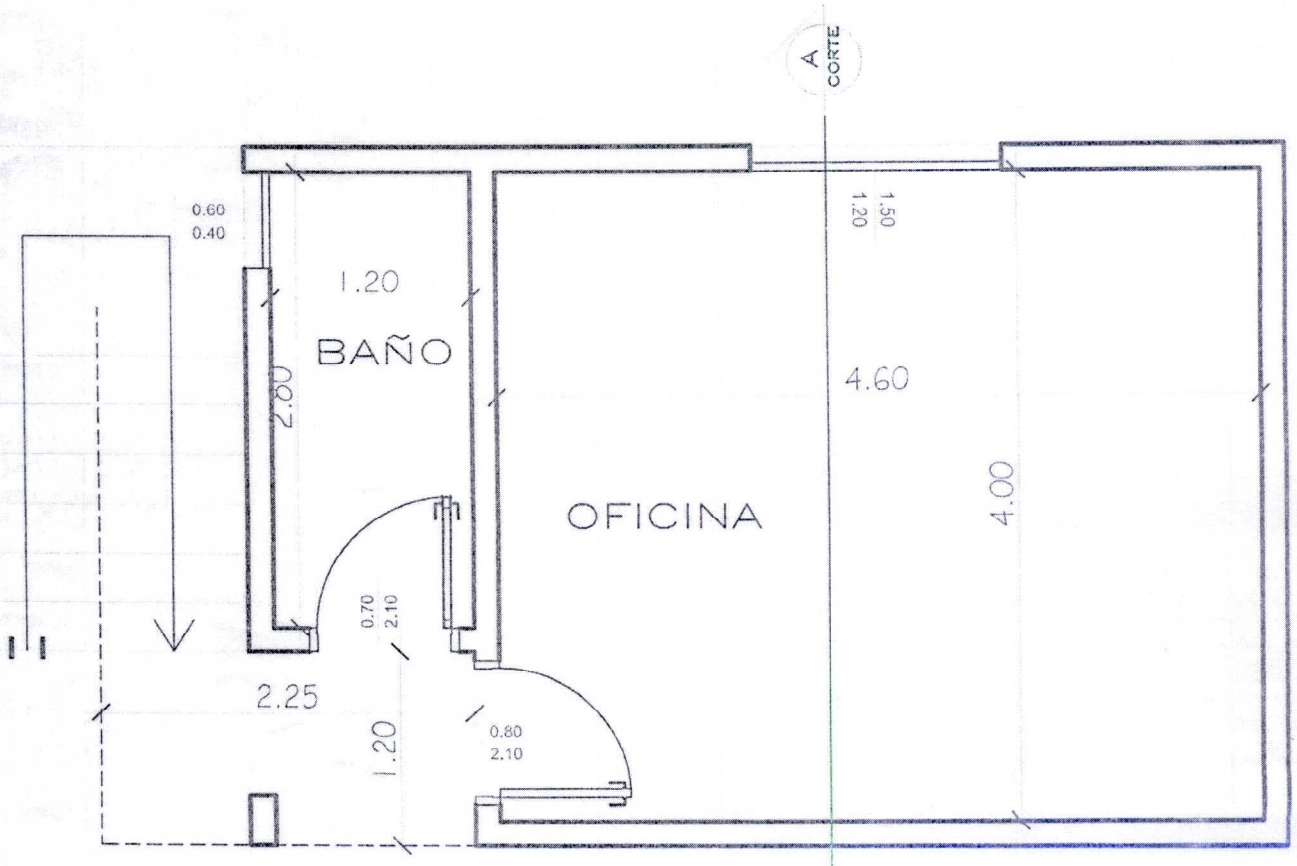


PLANTA ALTA

ABDON VILLACRES
ARQUITECTO

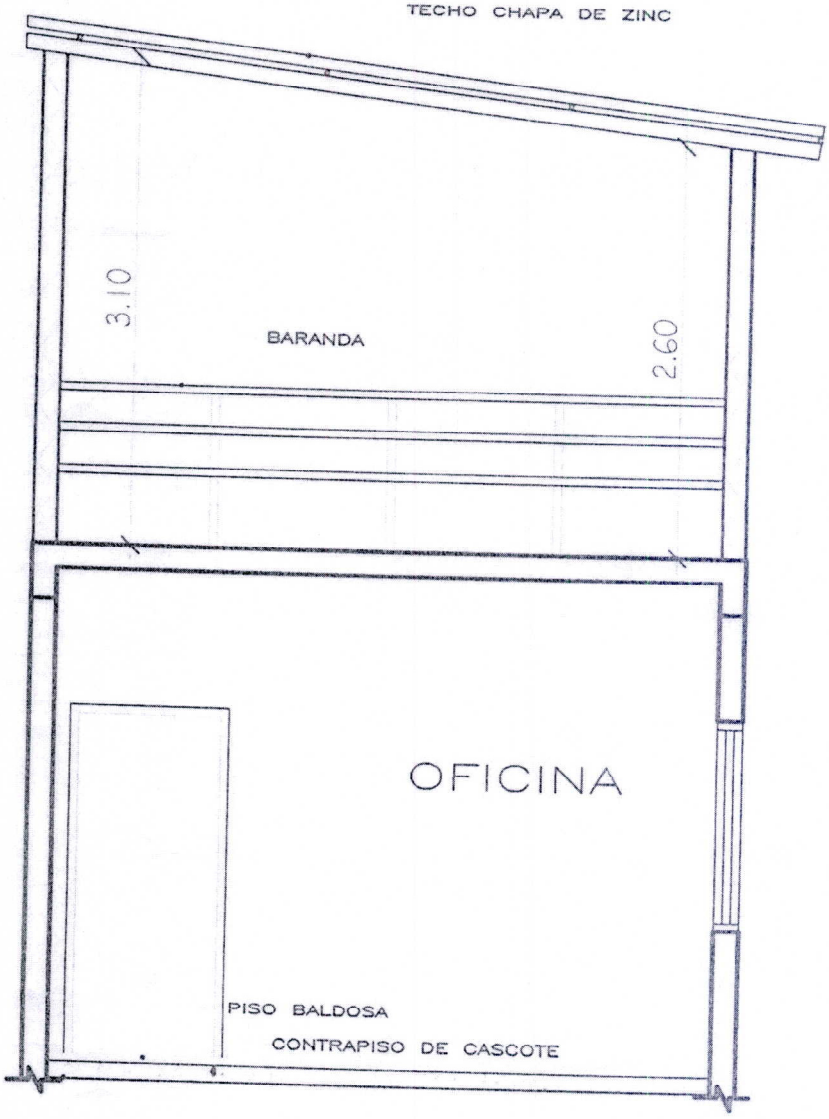
TECHO CHAPA DE ZINC
3.10
BARANDA
2.60
OFICINA
PISO BALDOSA
CONTRAPISO DE CASCOTE

CORTE A—A''

MUNICIPALIDAD DE YATAITY DEL NORTE
RUC 80009306-2 Yataity del Norte- San Pedro– Py
AVDA. 15 DE AGOSTO C/ ROJAS SILVA
Telefax: (0530) 250 188

**RESOLUCION DE LA INTENDENCIA N° 437./2012.-**

**POR LA CUAL SE APRUEBA EL PLANO PARA LA CONSTRUCCION DE RODEO TAURINO PLURIANUAL PARA DISPONER LA IMPLEMENTACION DEL PROCEDIMIENTO POR CONTRATACION DIRECTA CON ID N° 246726 PARA LA "CONSTRUCCION DE RODEO TAURINO PLURIANUAL" DEL OBJETO DE GASTOS 520 DEL CLASIFICADOR PRESUPUESTARIO, PARA LA MINICIPALIDAD DE YATAITY DEL NORTE.--**

Yataity del Norte 16. de noviembre de 2012.-

**VISTO:** La necesidad de contar con un plano para la "CONSTRUCCION DE RODEO TAURINO PLURIANUAL" del objeto de Gastos 520 del clasificador presupuestario; y.----------

**CONSIDERANDO:**

Que, corresponde proceder de acuerdo a lo establecido en los Art. 16 inc. "c" de la Ley 2051/03 de '**Contrataciones Públicas'**, y que, es atribución del Intendente "Llamar a Licitación para la "CONSTRUCCION DE RODEO TAURINO PLURIANUAL" para la Municipalidad de Yataity del Norte con arreglo a la ley".----------

Que, la Ley 3966/10, establece: en su el Artículo. 51.- Son atribuciones del Intendente Municipal en su Inc. e) administrar los bienes municipales y recaudar e invertir los ingresos de la municipalidad, de acuerdo con el presupuesto) y en el mismo art. Inc. g) "ejecutar el presupuesto municipal…" ----------

**POR TANTO, EL INTENENTE MUNICIPAL DE LA MUNICIPALIDAD DE YATAITY DEL NORTE, en uso de sus atribuciones y fundado en la consideración precedente: ----------**

**RESUELVE:**

**Art. 1° Aprobar,** el plano para construcción de empedrado para el procedimiento de llamado por Contratación Directa para la "CONSTRUCCION DE RODEO TAURINO PLURIANUAL".----------

MUNICIPALIDAD DE YATAITY DEL NORTE
INTENDENCIA

**Art. 2º Autorizar** la utilización del plano para implementación del Procedimiento para el llamado por Contratación Directa con ID **Nº 246726**, para la "CONSTRUCCION DE RODEO TAURINO PLURIANUAL".----------

**Art. 7º Comunicar** a quienes corresponda, tomar nota respectiva y cumplido archivar.----------

**Luis Alberta Carbajal**
**Secretario General**

**Lic. Catalino Brítez Núñez**
**Intendente Municipal**

MUNICIPALIDAD DE YATAITY DEL NORTE
INTENDENCIA