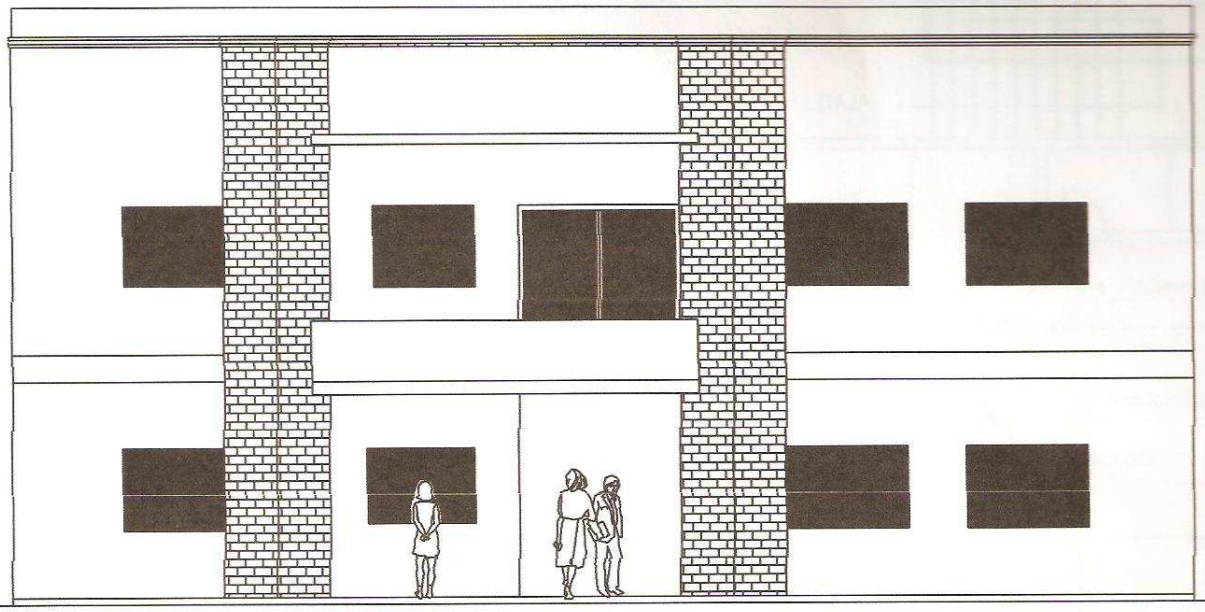

FACHADA PRINCIPAL

OBRA :	Planta Alta Bloque C- Cabecera Norte
Ubicación :	Campus Universitario Km. 2 - Ruta V
Propietario :	Univerisdad Nacional de Concepción
Profesional :	
Dirección :	
Sup. Terreno :	
Sup. a Construir :	PLANTA ALTA : 180 M2
Cta. Cte. Ctral. No. :	
Cuadrante Municipal :	

Propietario

Profesional

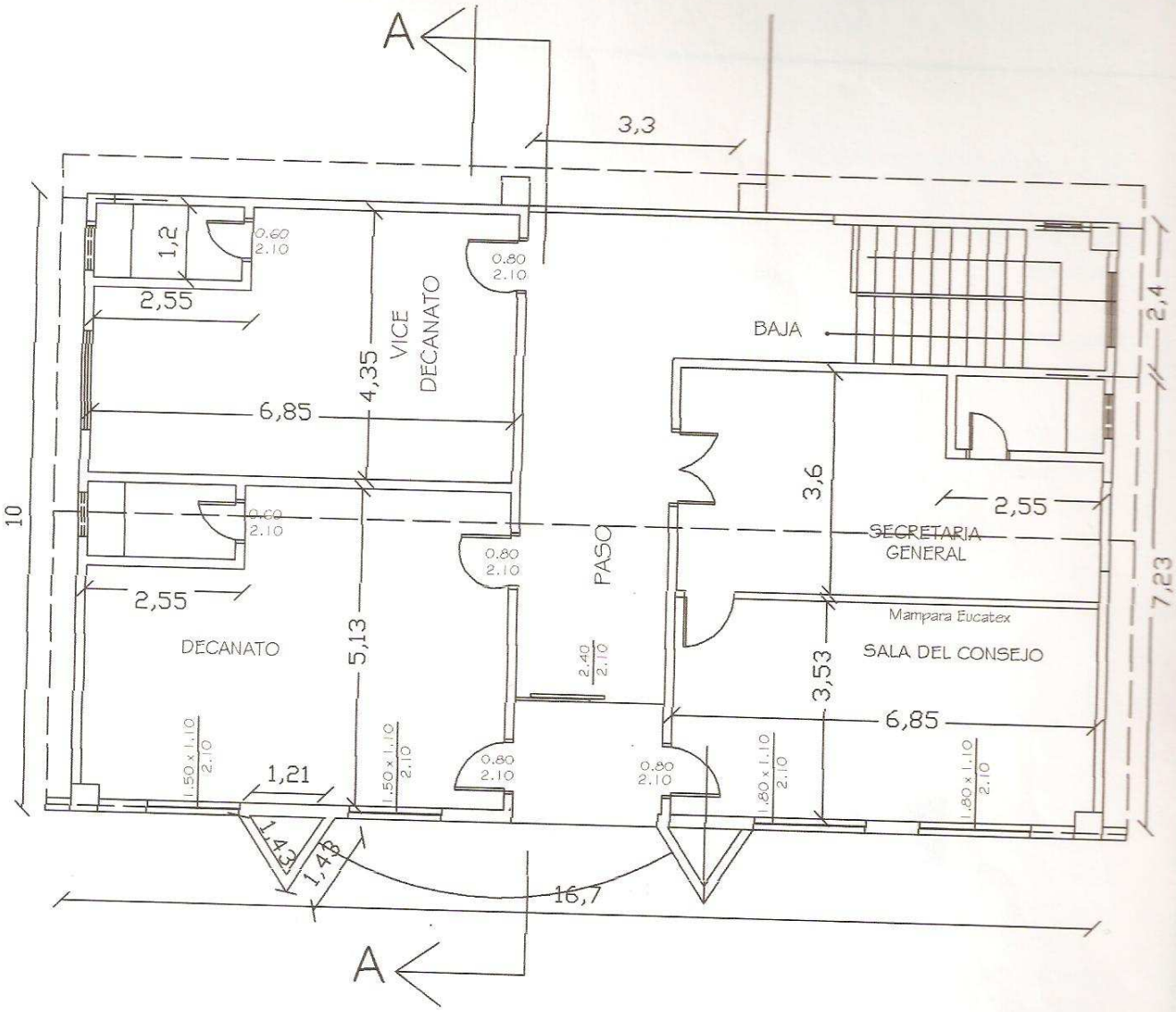

PLANTA ALTA

OBRA :	Planta Alta Bloque C- Cabecera Norte
Ubicación :	Campus Universitario Km. 2 - Ruta V
Propietario :	Univerisdad Nacional de Concepción
Profesional :	
Dirección :	
Sup. Terreno :	
Sup. a Construir :	PLANTA ALTA : 180 M2
Cta. Cte. Ctral. No. :	
Cuadrante Municipal :	

Propietario

Profesional

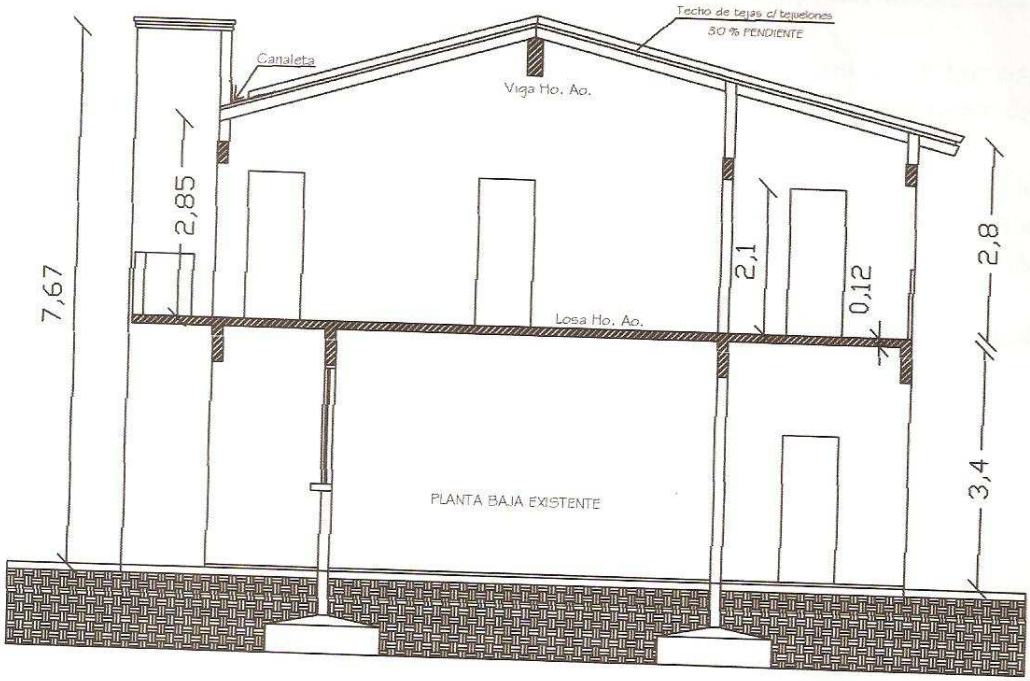

CORTE A A

OBRA :	Planta Alta Bloque C- Cabecera Norte
Ubicación :	Campus Universitario Km. 2 - Ruta V
Propietario :	Univerisdad Nacional de Concepción
Profesional :	
Dirección :	
Sup. Terreno :	
Sup. a Construir :	PLANTA ALTA : 180 M2
Cta. Cte. Ctral. No. :	
Cuadrante Municipal :	

Propietario

Profesional

CRONOGRAMA DE OBRAS

PLANTA ALTA CABECERA NORTE - bloque "C"

OBRA	CAMPUS UNC
UBICACIÓN	FACULTAD DE CIENCIAS AGRARIAS - UNC
PROPIETARIO	Arq. Francisco S. López - Pat. Prof. : 12.859
PROYECTO	Conavi
DIRECCION	
SUPERFICIE DE TERRRENO	
SUP. A CONSTRUIR PLANTA ALTA	
CTA. CTE. CATASTRAL :	

	TIEMPO EN SEMANAS															
ACTIVIDADES	1	2	3	4	5	6	7	8	9	10	11	12	13	14	15	16
1.-Pilares de Hº Aº																
2.- Encadenado Superior																
3.-Vigas cumbrera																
4.- Mamposterìa de 0,15																
5.- Techo de tejas con tejuelones																
6.- Revoque de pared interior																
7.- Revoque exterior con hidrofugo																
8.- Revoque de losa																
9.- Revoque de vigas cumbrera de Hº Aº																
10. Contrapiso de cascote																
11.-Piso granito																
12.-ABERTURAS																
a- Puertas de madera																
b- Ventanas de vidrios templado 8 mm																
13.- Balancìn metálic con vidrio doble 3 mm																
14. INSTALACION ELECTRICA																
a. Bocas																
b. Artefactos de iluminaciòn dobles																
c. Tablero seccional con llaves TM																
15.- Instalac. Sanitaria (baños)																
16.-Azulejos																
17- Desague cloacal y pluvial (canaleta)																
18- PINTURAS																
a- De pared exterior																
b- Pinturas interior con enduido																
c- De aberturas de madera y metalico																
d. De techo																
19. Colocaciòn Mamparas eucatex																
20.- Revestimiento de Fachada																
21. Baranda metalica																
22. Baranda de vidrio templado en fachada																
23. Revestimiento de Escalera con granito																
24. Limpieza general																

TIEMPO ESTIMADO PARA TERMINACION : CIENTO VEINTE (120) DIAS CALENDARIO

CABECERA NORTE BLOQUE "C" FACULTAD DE CIENCIAS AGRARIAS
PROYECTO PLANTA ALTA – CAMPUS
UNIVERSIDAD NACIONAL DE CONCEPCION - 2012
VISTA FRONTAL

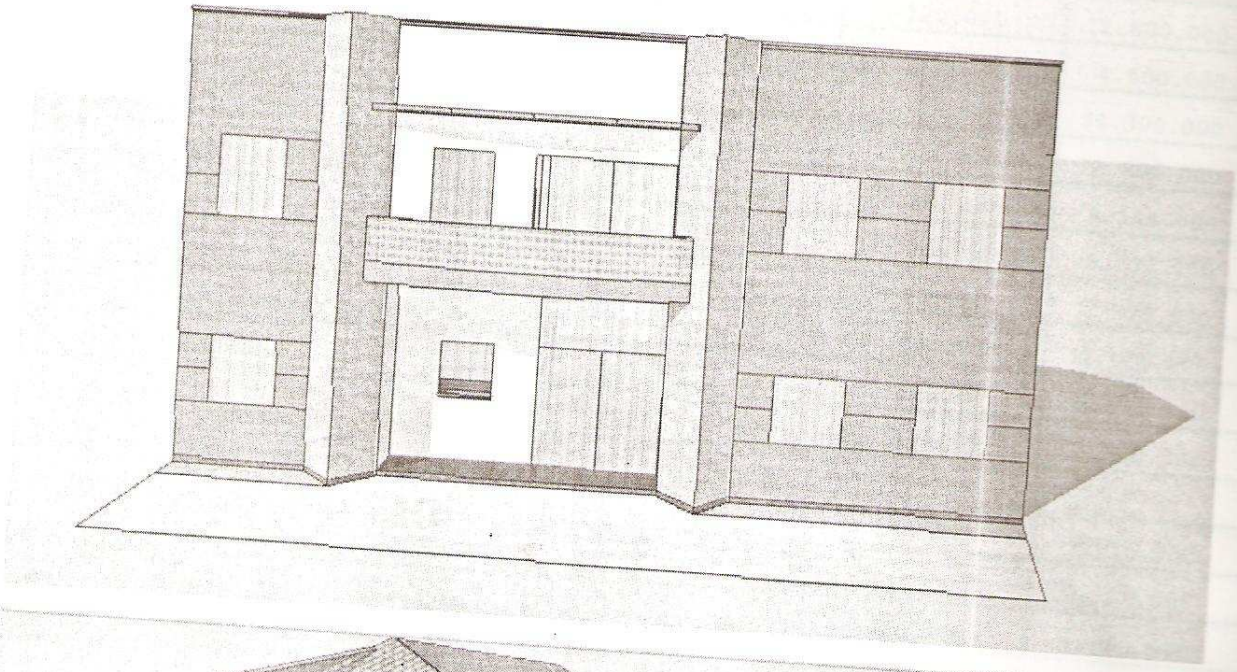

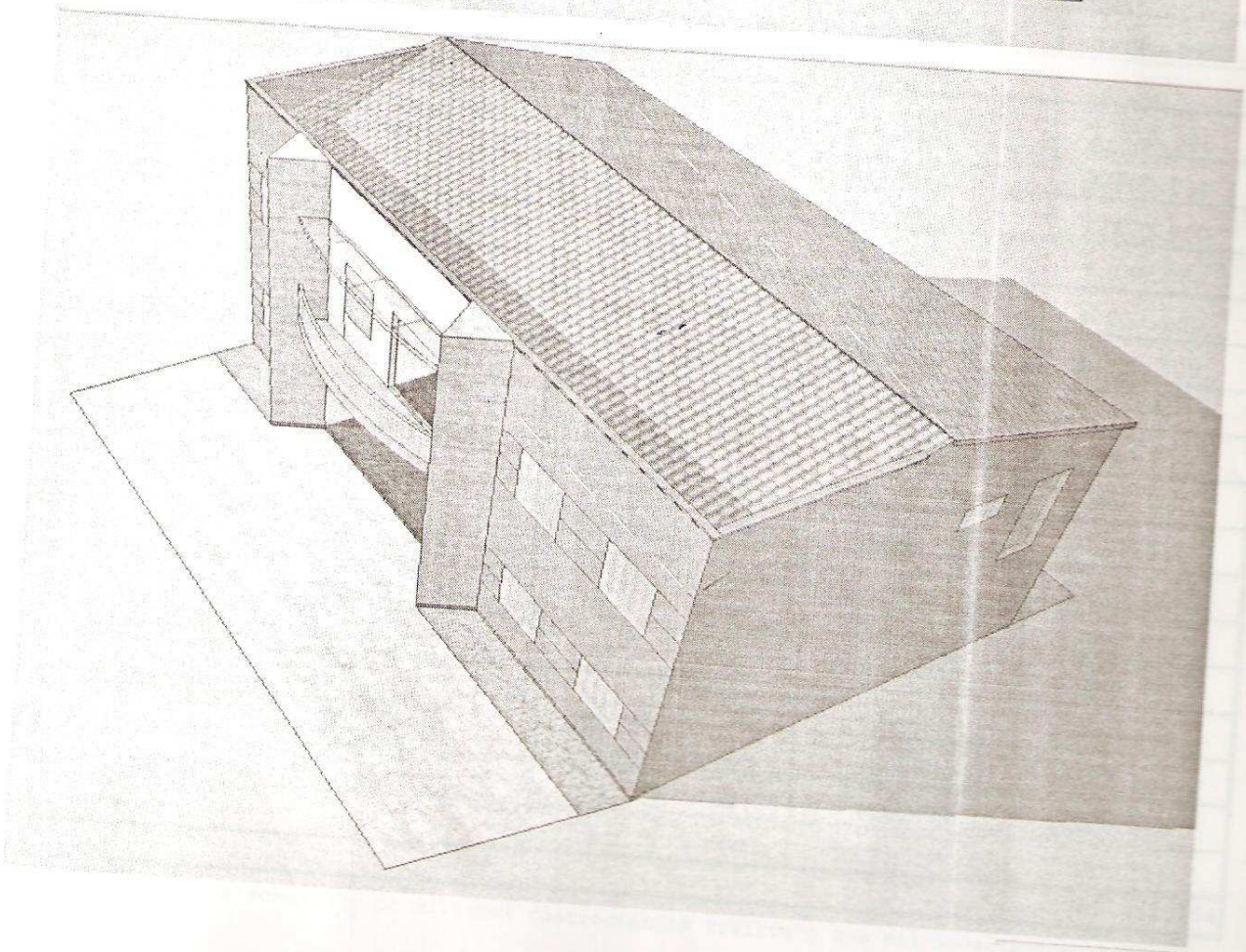

UNIVERSIDAD NACIONAL DE CONCEPCION
FISCALIZACION
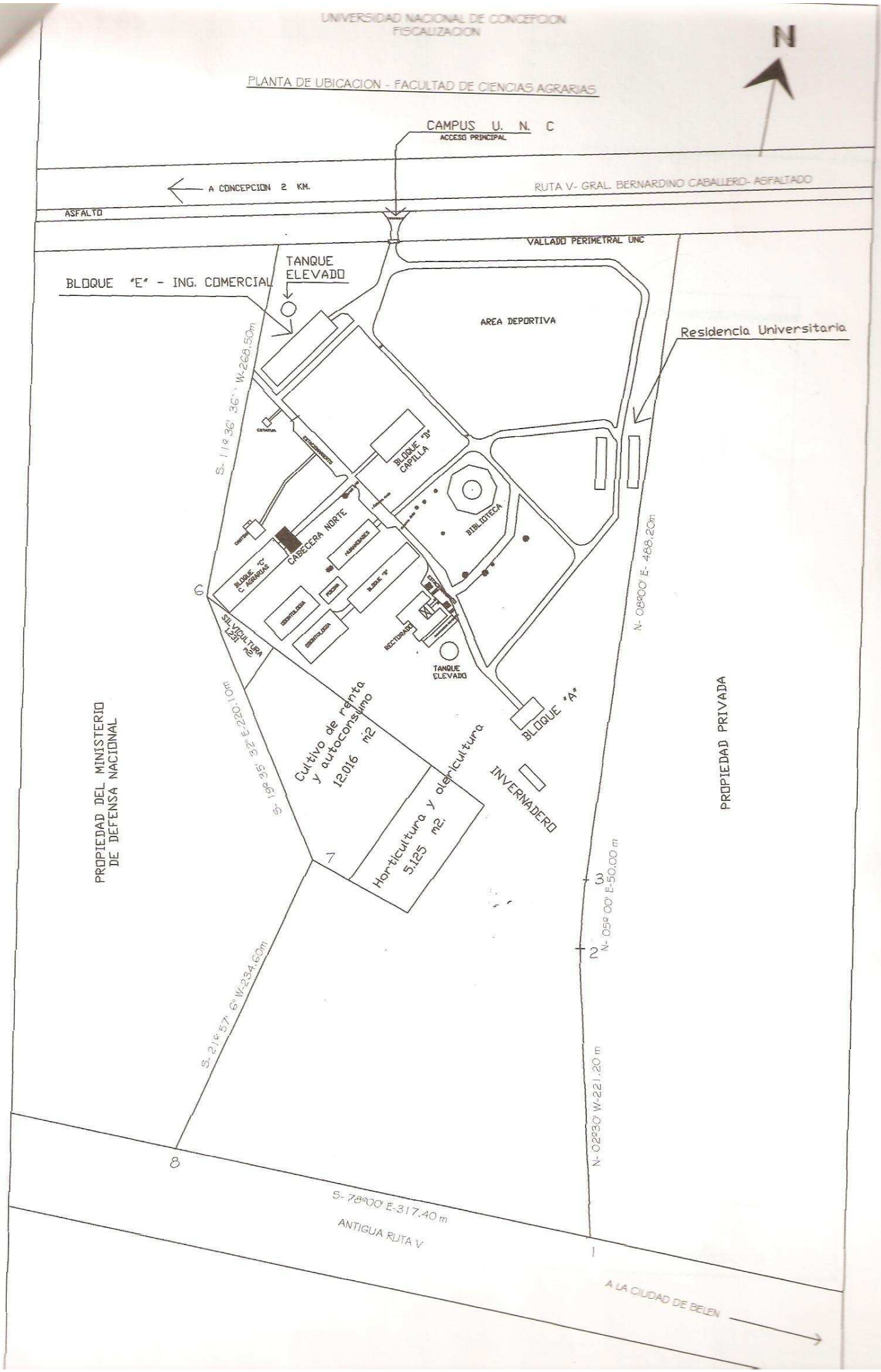
PLANTA DE UBICACION - FACULTAD DE CIENCIAS AGRARIAS