Poder Judicial
Ministerio de la Defensa Pública
Unidad Operativa de Contrataciones

LICITACION POR CONCURSO DE OFERTAS N° 29/13

"ADQUISICION DE AIRE ACONDICIONADO"

ID: 264.552

Asunción, 15 de noviembre de 2013

ADENDA N°1

SEÑORES OFERENTES:

El Ministerio de la Defensa Publica, de conformidad al Art. 22 inciso "b" de la Ley N° 2051, el Art. 40 del Decreto N° 21.909, que reglamenta la citada Ley y en uso de sus atribuciones, emite la siguiente Adenda a fin de realizar las siguientes modificaciones correspondientes al llamado de referencia:

MODIFICACIONES

1) Modifíquese los siguientes puntos:

Sección II – Datos de la Licitación

D) – Presentación y Apertura de Ofertas

Fecha y hora de presentación de oferta:	27/11/13 10:00hs
Fecha y hora de apertura de ofertas:	27/11/13 10:10hs

2) Respuesta a Consulta
Consulta: Piden los acondicionadores de aire con instalación: Cuántos metros de cañerías se utilizarán, en cada caso; y donde se realizaran las instalaciones.

Piden con alimentaciones eléctricas. Nos pueden dar datos respecto a la distancia de los equipos a sus tableros respectivos y que tipo de materiales se van a utilizar. (Tipo de cables, diámetros, tipos de llaves; potencias; si van en bandejas o embutidos o a la vista)?. Los tableros ya existen?

Respuesta: para la alimentación de los Equipos de Aire Acondicionados a los Tableros existentes, se le envía el plano de planta de ubicación de los Tableros seccionales por piso.

Los cables eléctricos serán de tipo multifilar, sección de acuerdo a la potencia de cada equipo, los interruptores termomagneticos tipo riel DIN europeo con la ampacidad adecuada para cada equipo, los conductores serán canalizados mediante la utilización de cablecanal plástico con sus accesorios (curvas interior y exterior, rinconero, T, etc.) con la mejor prolijidad posible.

3) Planos

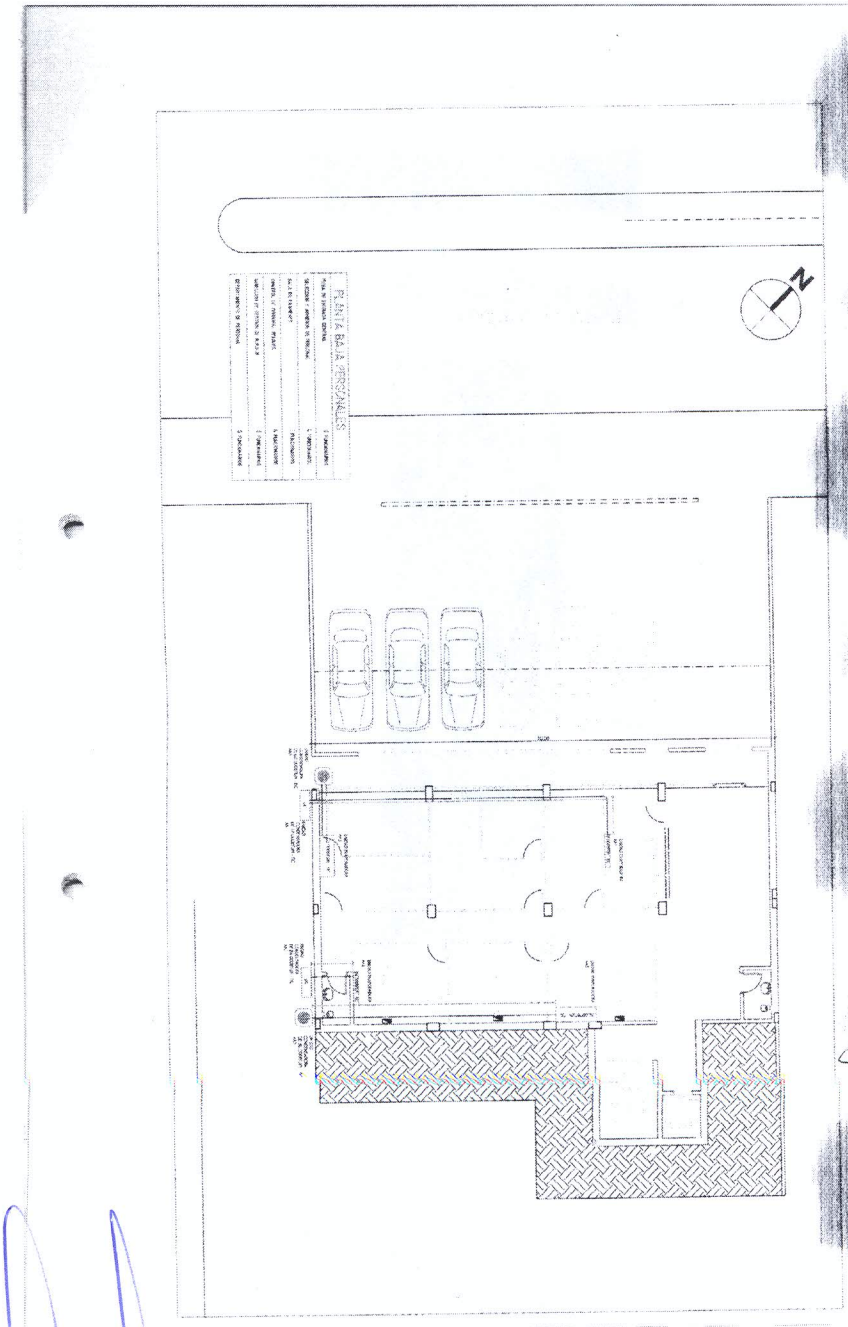

Poder Judicial
Ministerio de la Defensa Pública
Unidad Operativa de Contrataciones

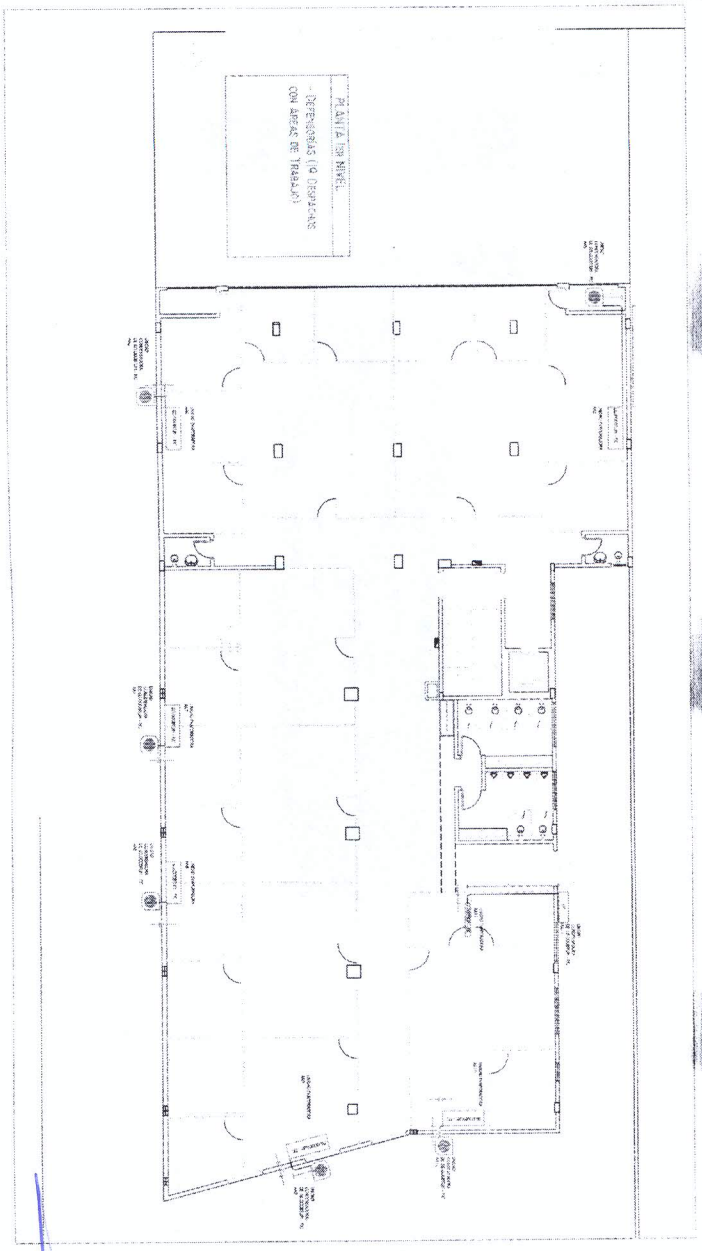

Poder Judicial
Ministerio de la Defensa Pública
Unidad Operativa de Contrataciones

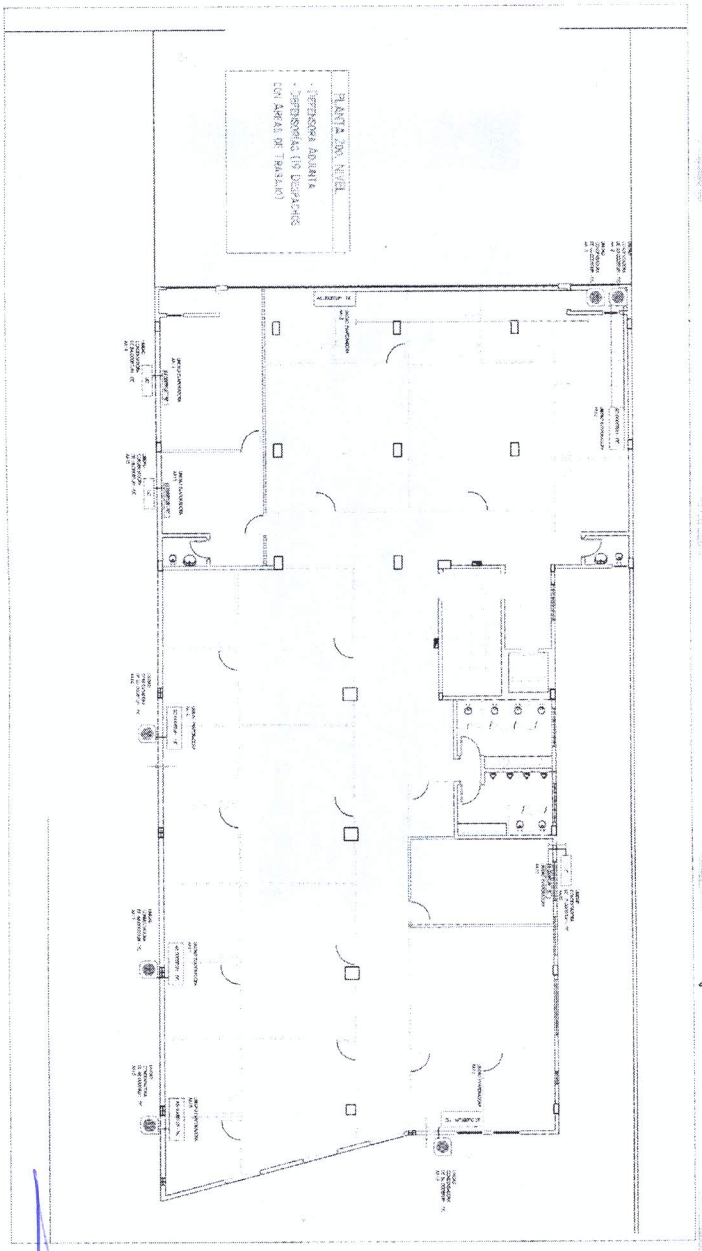

Poder Judicial
Ministerio de la Defensa Pública
Unidad Operativa de Contrataciones

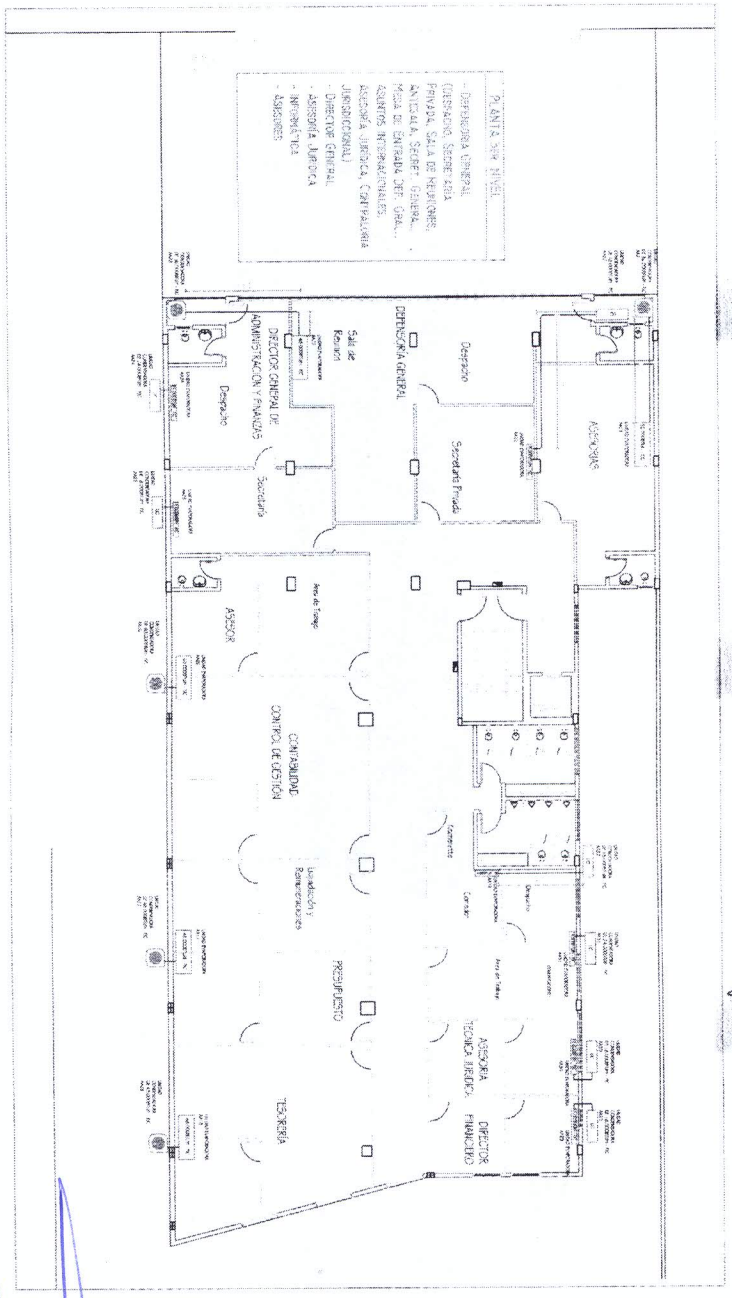

Poder Judicial
Ministerio de la Defensa Pública
Unidad Operativa de Contrataciones

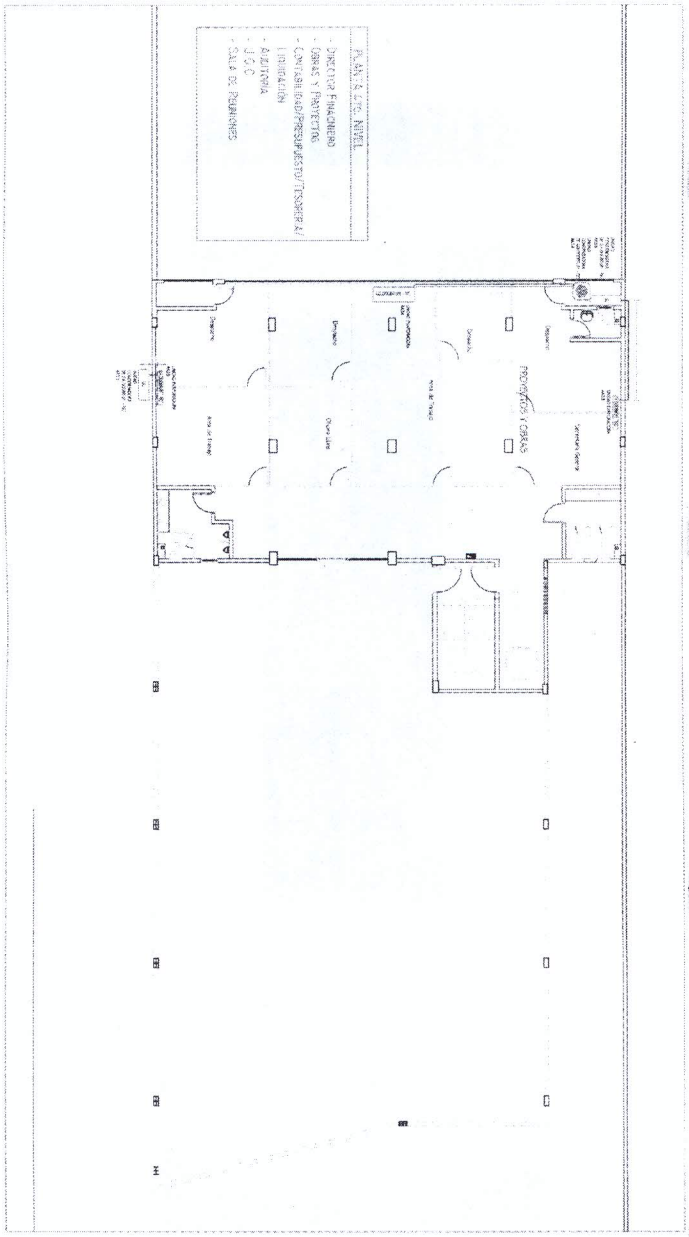

***Obs.**: los planos podrán retirarse de la Unidad Operativa de Contrataciones en el horario de 07:00hs hasta las 13:00hs.*

4) Planilla de Longitud de cañerías de Cobre

N°	DESCRIPCIÓN		CANTIDAD CAÑERIA DE COBRE	UNIDAD
1	Planta Baja	18.000BTU/H - F/C	15	m
2		24.000BTU/H - F/C	3	m
3		36.000BTU/H - F/C	12	m
4		60.000BTU/H - F/C	3	m
5	Primer Piso	60.000BTU/H - F/C	6	m
6		60.000BTU/H - F/C	1,5	m
7		60.000BTU/H - F/C	1,5	m
8		60.000BTU/H - F/C	1,5	m
9		36.000BTU/H - F/C	1,5	m
10		36.000BTU/H - F/C	1,5	m
11		12.000BTU/H - F/C	5	m
12	Segundo Piso	60.000BTU/H - F/C	6	m
13		48.000BTU/H - F/C	12	m
14		24.000BTU/H - F/C	3	m
15		18.000BTU/H - F/C	3	m
16		60.000BTU/H - F/C	1,5	m
17		48.000BTU/H - F/C	1,5	m
18		48.000BTU/H - F/C	1,5	m
19		36.000BTU/H - F/C	1,5	m
20		18.000BTU/H - F/C	3	m
21	Tercer Piso	36.000BTU/H - F/C	6	m
22		18.000BTU/H - F/C	9	m
23		48.000BTU/H - F/C	6	m
24		24.000BTU/H - F/C	3	m
25		18.000BTU/H - F/C	3	m

26		60.000BTU/H - F/C	1,5	m
27		48.000BTU/H - F/C	1,5	m
28		48.000BTU/H - F/C	1,5	m
29		18.000BTU/H - F/C	3	m
30		18.000BTU/H - F/C	3	m
31		24.000BTU/H - F/C	3	m
32		18.000BTU/H - F/C	4	m
33	Cuarto Piso	24.000BTU/H - F/C	6	m
34		60.000BTU/H - F/C	8	m
35		24.000BTU/H - F/C	3	m

C.P. Héctor Salinas., *Responsable de la Unidad Operativa de Contrataciones*