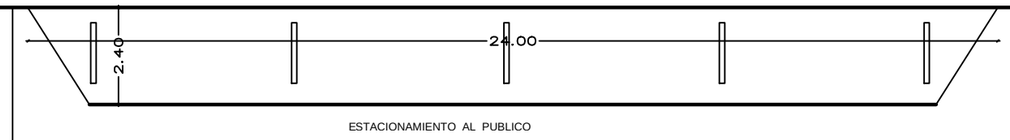

COORDENADAS GEOREFERENCIADAS
-24.483001, -54.382900

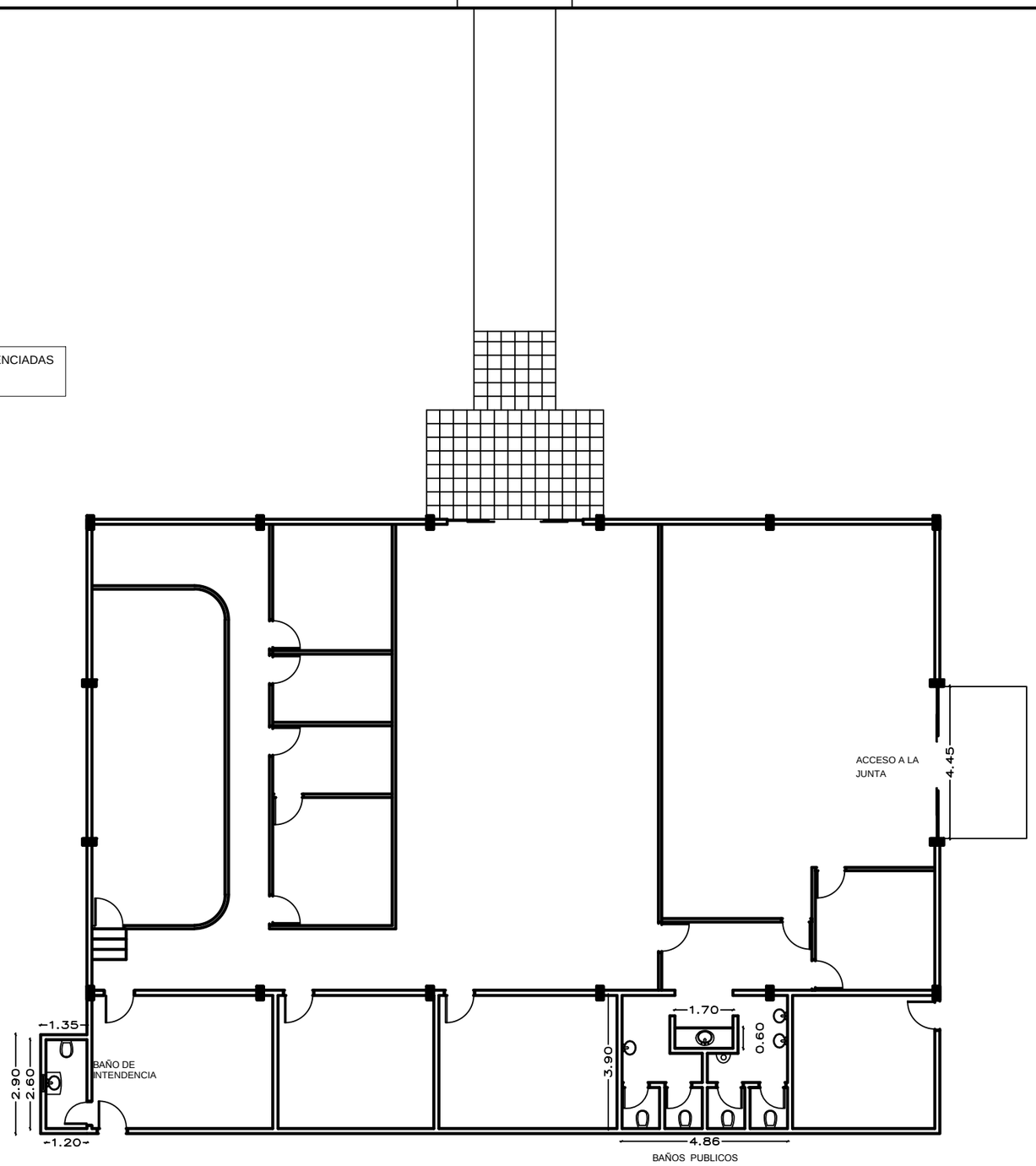

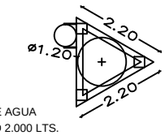

TANQUE DE AGUA
CAPACIDAD 2.000 LTS.

MUNICIPALIDAD DE PUERTO ADELA
DPTO. CANINDEYÚ

OBRA: REFACCION DE LOCAL DE LA MUNICIPALIDAD

UBICACION: PREDIO DE LA MUNICIPALIDAD
CASCO URBANO

PLANTA ARQUITECTONICA

PLANTA ACOTADA

Profesional: Arq.. Hugo C. Alcaraz G. (Proyectista)
Domicilio: Ruta x km 2,5 - Salto del Guaira
Registro Prof. Nº:

firma

LAM.
01