DPTO. IMAGEN Y COMUNICACIÓN - UM COPACO S.A. 6

Con acceso gratuito, niños invadieron zoo

Una jornada diferente, en medio de una exuberante naturaleza y admirando a los más de 400 ejemplares de diferentes especies albergados en sus respectivos hábitat, pasaron en la víspera miles de niños y niñas que visitaron el zoológico de Asunción.

Los menores, acompañados por sus padres, familiares y vecinos, invadieron literalmente gran parte de las 250 hectáreas de este bien municipal con el ingreso gratuito establecido por la Comuna capitalina, como regalo por la pasada festividad de Reyes.

La propuesta de conceder este beneficio a los chicos fue hecha por el presidente de la Junta Municipal, concejal Hugo Ramírez, quien ayer, junto con su colega el edil Víctor Hugo Menacho, estuvieron presentes en el lugar, acompañando al público presente en su recorrido por cada uno de los recintos.

Cada espacio de este pulmón de la capital era aprovechado por el numeroso público presente para hacer una especie de camping, y bajo la sombra proporcionada por el frondoso follaje de los árboles disfrutar de un improvisado almuerzo y bebidas refrescantes para contrarrestar el sofocante calor.

Atractivo. El hábitat de los felinos es uno de los más visitados por la gente.

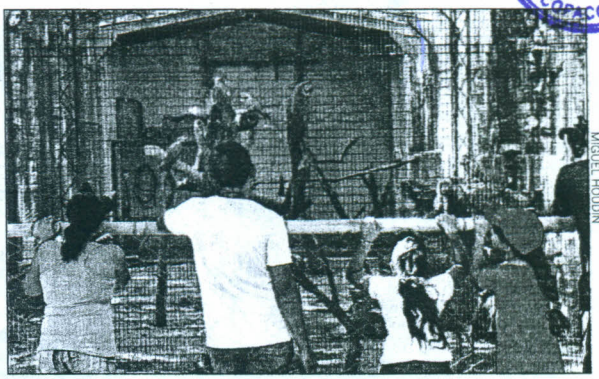

MIGUEL HOUDIN

Belleza. Papagayos azules también se encuentran entre los más admirados.

Para los niños es importante venir y ver a los animales. Vale la pena. Hay mucho que aprender de ellos.

Luisa Ramírez, Quiindy.

ÉXITO. La liberación de la entrada para los niños y niñas fue ampliamente difundida y ello pudo comprobarse con la presencia de familias enteras provenientes de localidades de los departamentos de Cordillera, Paraguarí y Central.

Adrián Alcaraz vino con su esposa y sus hijos desde la ciudad de Loma Grande, del III Departamento, y al igual que muchas personas, expresó su predilección por la elefanta Maia entre todos los animales que se encuentran en cautiverio en el zoo asunceno.

Adriana Pérez, proveniente de Ñemby, apuntó que trajo a sus sobrinos pequeños hasta este sitio al enterarse de que el acceso era gratuito. Destacó las mejoras de ampliación y mejores condiciones establecidas en el sector de Maia, de los felinos y de la chimpancé Chita. "Antes las jaulas eran más pequeñas y los animales estaban todos apretados", puntualizó.

COPACO Comunicaciones todos Sentidos!

GOBIERNO NACIONAL Construyendo el futuro hoy

GERENCIA OPERATIVA DE CONTRATACIONES

LICITACIÓN PÚBLICA NACIONAL Nº 18/2016

SUBASTA A LA BAJA ELECTRÓNICA

OBJETO: ADQUISICIÓN DE APARATOS TELEFÓNICOS PARA LÍNEA ALTA – CONTRATO ABIERTO - AD REFERENDUM
FUENTE DE FINANCIAMIENTO: 20- Recursos del Crédito Público.
QUIENES PUEDEN PARTICIPAR: Podrán participar de la presente Licitación todas las personas físicas o jurídicas nacionales que cumplan satisfactoriamente con todos los requisitos exigidos por las leyes vigentes en la República del Paraguay, por el Pliego de Bases y Condiciones y no estén comprendidas en las prohibiciones del Artículo 40 de la Ley N° 2051/2003.
MONEDA A UTILIZAR: Las cotizaciones deberán ser presentadas únicamente en Guaraníes (Gs.).
FORMA DE PAGO: Anticipo del 20% (veinte por ciento) del monto mínimo del Contrato. El pago del saldo será efectuado dentro de los 60 (sesenta) días posteriores a la presentación de la solicitud de pago.
PLAZO DE ENTREGA: 90 (noventa) días a partir del día siguiente de la emisión de cada orden de suministro.
ENTREGA DE LOS DOCUMENTOS: Los documentos de la licitación estarán a disposición de los interesados, a través del Sistema de Información de las Contrataciones Públicas (SICP) (www.contrataciones.gov.py). Así también los mismos podrán ser retirados sin costo alguno de la División Licitaciones de Planificación, sito en Alberdi 619 esq. Gral. Díaz, primer piso, de lunes a viernes de 07:30 a 14:30 horas. ID del llamado: 309.632.
FECHA TOPE DE CONSULTAS: Desde día de publicación del llamado y hasta la Fecha: 16 de enero de 2017; hasta las: 09:00 horas.
RESPUESTAS: Hasta la Fecha: 19 de enero de 2017 ; hasta: 14:30 horas.
INICIO Y FIN DE RECEPCIÓN DE PROPUESTAS DE PRECIOS: 23 de enero de 2017 desde las 07:30 horas hasta las 08:50 horas del día 24 de enero de 2017.
INICIO DE LA ETAPA COMPETITIVA: 24 de enero de 2017 a las 09:00 horas.
RECEPCIÓN Y APERTURA DE SOBRES: Los sobres Ofertas se recibirán en la Gerencia Operativa de Contrataciones de COPACO S.A., sito en Alberdi 619 esq. Gral. Díaz., 1er. Piso, hasta las 08:50 horas del día 25 de enero de 2017 y la Apertura del mismo se realizara en un solo acto formal y público a partir de las 09: 00 hs.

Para mayor información dirigirse a: División Licitaciones
Teléfono N° 021- 452 309 y 429 4686
http://www.copaco.com.py

UH store

RÁPIDO, FÁCIL, SENCILLO

accedé a **www.uhstore.com** y explorá todas las ofertas

Celular Mox A50 - 10 días de Diario

G. 672.000

Pileta Diseño Castillo - 1 mes de diario Domingo

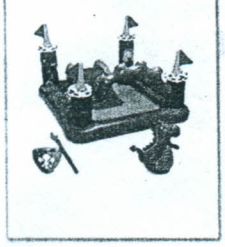

G. 175.000

Tortuga Musical con luces - 1 mes de diario Domingo

*COLORES: AZUL, ROSADO Y VERDE

G. 95.000

Coleccion Hanna Barbera - 1 mes de Diario Lunes a Viernes

G. 279.000

Entrega a domicilio sin costo

T. de crédito Efectivo Cheque

Informes al **415 7625 / uhstore@uhora.com.py**

DPTO. IMAGEN Y COMUNICACIÓN - UM - COPACO S.A.
INTERNET 7

Posible cambio de vacuna crea roncha entre dos laboratorios

La vacuna neumococo no solo previene enfermedades en los niños. Su uso en la próxima campaña de vacunación estaría creando roncha en el ambiente de la salud con la denuncia de que el Gobierno cambiaría de distribuidor del biológico por una de mayor costo e igual prevalencia.

El aviso fue lanzado por el laboratorio GlaxoSmithKline (GSK), encargado de producir la vacuna Synflorix, utilizada en inmunización desde el 2012. El caso incluso llegó al Parlamento, lo que motivó a la senadora Esperanza Martínez a recabar datos sobre la situación.

La información del posible cambio se habría lanzado en el marco del XV Congreso Paraguayo de Pediatría, realizado en noviembre pasado. La directora del Programa Ampliado de Inmunizaciones (PAI), Dra. Sonia Arza, según los presentes, anunció el reemplazo de la vacuna Synflorix por la vacuna Prevenar 13 (Laboratorio Pfizer).

Mencionan que el cambio se debería a que, según estudios realizados, la Prevenar 13 tendría una mayor cobertura que la utilizada actualmente. Sin embargo, GSK señala que no existe diferencia entre ambos biológicos, ya que no se registra superioridad de una vacuna sobre la otra. Alerta también que el Ministerio deberá de hacer una erogación que oscilaría los USD 1.100.000, ya que cada dosis de la nueva vacuna tendrá un costo estimativo de USD 2 más que la utilizada.

El pedido de las dosis se realiza habitualmente de noviembre a diciembre. Sin embargo, coincidentemente con la situación que se da, hasta el momento GSK no recibió el pedido para la distribución.

Representantes del laboratorio brindarán una conferencia de prensa esta mañana.

INFORMES. La senadora del Frente Guasu, Esperanza Martínez, comenta que la semana pasada recibió una nota de representantes del laboratorio afectado. La parlamentaria inició una serie de reuniones para interiorizarse sobre esta situación. Hoy tendrá un encuentro con la directora para vacunas de la Organización Panamericana de la Salud (OPS).

"Hasta donde pude averiguar hay una superioridad de la vacuna 13 valente sobre la 10 valente. La información que tengo es que la decisión del cambio se tomó en el Comité de Vacunas, constituido por referentes de la salud, el Ministerio y con conocimientos científicos. Aparentemente, fue por razones que tendría mejor cobertura. La otra empresa señala que hay estudios que demuestran que ambas logran los mismos resultados", cuenta la senadora.

Martínez adelanta que también buscará entrevistarse con la directora del PAI Sonia Arza. Dijo que estarán solicitando el acta de la reunión del comité donde consta la decisión de cambiar de distribuidor. "Lo correcto es que este comité sea un organismo colegiado para que no haya intereses de por medio. Yo estoy todavía en la etapa de interiorizarme de esta situación", señala.

ÚH intentó obtener la versión de la doctora Sonia Arza pero no respondió a las llamadas ni mensajes de texto.

Cuando es un grupo que decide, como en el Comité de Vacunas, es difícil que sean influenciadas.

Esperanza Martínez, senadora Frente Guasu.

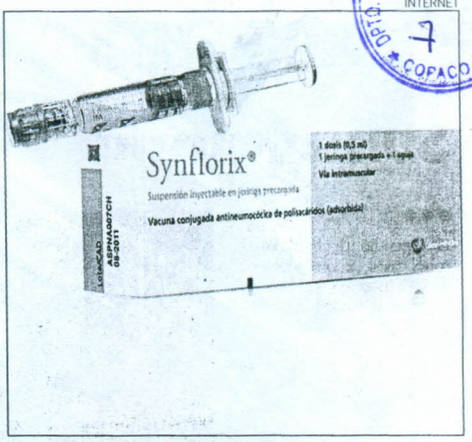

Actual. Por decisión del Gobierno, sería otra la vacuna que se utilizará en la próxima campaña de inmunización masiva.

COPACO Comunicación en todo sentido
GOBIERNO NACIONAL Construyendo el futuro hoy

GERENCIA OPERATIVA DE CONTRATACIONES
LICITACIÓN PÚBLICA NACIONAL Nº 18/2016
SUBASTA A LA BAJA ELECTRÓNICA

OBJETO: ADQUISICIÓN DE APARATOS TELEFÓNICOS PARA LÍNEA ALTA – CONTRATO ABIERTO - AD REFÉRENDUM
FUENTE DE FINANCIAMIENTO: 20- Recursos del Crédito Público.
QUIENES PUEDEN PARTICIPAR: Podrán participar de la presente Licitación todas las personas físicas o jurídicas nacionales que cumplan satisfactoriamente con todos los requisitos exigidos por las leyes vigentes en la República del Paraguay, por el Pliego de Bases y Condiciones y no estén comprendidas en las prohibiciones del Artículo 40 de la Ley N° 2051/2003.
MONEDA A UTILIZAR: Las cotizaciones deberán ser presentadas únicamente en Guaraníes (Gs.).
FORMA DE PAGO: Anticipo del 20% (veinte por ciento) del monto mínimo del Contrato. El pago del saldo será efectuado dentro de los 60 (sesenta) días posteriores a la presentación de la solicitud de pago.
PLAZO DE ENTREGA: 90 (noventa) días a partir del día siguiente de la emisión de cada orden de suministro.
ENTREGA DE LOS DOCUMENTOS: Los documentos de la licitación estarán a disposición de los interesados, a través del Sistema de Información de las Contrataciones Públicas (SICP) (www.contrataciones.gov.py). Así también los mismos podrán ser retirados sin costo alguno de la División Licitaciones de Planificación, sito en Alberdi 619 esq. Gral. Díaz, primer piso, de lunes a viernes de 07:30 a 14:30 horas. ID del llamado: 309.632-
FECHA TOPE DE CONSULTAS: Desde día de publicación del llamado y hasta la Fecha: 16 de enero de 2017; hasta las: 09:00 horas.
RESPUESTAS: Hasta la Fecha: 19 de enero de 2017; hasta: 14:30 horas.
INICIO Y FIN DE RECEPCIÓN DE PROPUESTAS DE PRECIOS: 23 de enero de 2017 desde las 07:30 horas hasta las 08:50 horas del día 24 de enero de 2017.
INICIO DE LA ETAPA COMPETITIVA: 24 de enero de 2017 a las 09:00 horas.
RECEPCIÓN Y APERTURA DE SOBRES: Los sobres Ofertas se recibirán en la Gerencia Operativa de Contrataciones de COPACO S.A., sito en Alberdi 619 esq. Gral. Díaz., 1er. Piso, hasta las 08:50 horas del día 25 de enero de 2017 y la Apertura del mismo se realizara en un solo acto formal y público a partir de las 09:00 hs.

Para mayor información dirigirse a: División Licitaciones
Teléfono N° 021- 452 309 y 439 4686
http://www.copaco.com.py

Aparece mañana miércoles
Diario + Fascículo N° 10: G. 6.000

ULTIMAHORA
Leé la verdad

DPTO. PRENSA Y COMUNICACIÓN - UM COPACO S.A. 9

Algunos senadores se relajan a pesar de la vigilia por la enmienda

•••

Para varios senadores la posibilidad de la presentación y tratamiento de una nueva enmienda no fue un obstáculo para que puedan viajar al exterior como parte de sus vacaciones, en periodo de receso parlamentario.

Una de las que está en esta lista es la senadora liberal Blanca Fonseca, quien viajó con su marido a Nueva York.

La parlamentaria optó por el frío a diferencia de otros colegas que fueron a las playas del Brasil y Uruguay.

El marido de Fonseca, Hernán Samaniego, funcionario de Yacyretá, compartió varias fotos en su cuenta de Facebook. La senadora liberal es una de las que abiertamente está a favor de la enmienda, por lo que su voto sería clave en el caso de que se presente un eventual proyecto.

En principio, algunos legisladores de ambas Cámaras del Congreso habían alegado que iban a estar en vigilia permanente para evitar la violación de la Constitución.

Otro de los senadores que están pendientes de su viaje al exterior y ya pidió permiso a la Comisión Permanente es el liberal Miguel Abdón Saguier.

El senador especifica incluso el lugar a vacacionar y dónde va cada año: Punta del Este.

La semana pasada el citado legislador fue hasta el Congreso para presentar su permiso para el viaje, pero como supuestamente se iba a convocar a sesión extraordinaria para tratar los ascensos policiales y militares, suspendió su traslado.

Fueron los colorados del oficialismo en el Senado los que habían manifestado la intención de que en este receso se puedan finiquitar los ascensos solicitados por el Ejecutivo, pero aparentemente no hay ambiente para aprobar este tema ya que existen algunos uniformados que están siendo objetados.

En estos momentos, los cartistas están abocados a la recolección y presentación de firmas a favor de la enmienda.

Además, hay denuncias sobre presiones a funcionarios para que firmen las carpetas.

Eligieron el frío. Blanca Fonseca y su marido, Hernán Samaniego, prefirieron la nieve de NY.

Varios prefirieron ir a las playas

Algunos senadores de la disidencia colorada así como otros del PLRA apostaron por sofocar el calor en compañía de su familia en las playas de países vecinos.

Los lugares más concurridos por los parlamentarios son Brasil y Punta del Este.

Los que presentaron pedidos de permiso ante la Comisión Permanente del Congreso por más de 15 días para salir al exterior son Mario Abdo Benítez y Enrique Bacchetta, ambos colorados disidentes, y el liberal Carlos Amarilla.

Otros senadores del PLRA que también están de vacaciones son Enzo Cardozo, Emilia Alfaro y Julio César Franco. Este último estuvo con tratamiento médico.

Mientras los legisladores citados y varios otros decidieron salir del país, están los que prácticamente "acamparon" en el Congreso.

De acuerdo a las informaciones que se manejan, varios senadores decidieron instalarse en la institución llevando incluso sus ropas y artículos personales como parte de la vigilia, ante la posible presentación de un proyecto de enmienda.

COPACO Comunicaciones con Calidad

GOBIERNO NACIONAL Construyendo el futuro hoy

GERENCIA OPERATIVA DE CONTRATACIONES

LICITACIÓN PÚBLICA NACIONAL N° 18/2016

SUBASTA A LA BAJA ELECTRÓNICA

OBJETO: ADQUISICIÓN DE APARATOS TELEFÓNICOS PARA LÍNEA ALTA – CONTRATO ABIERTO - AD REFÉRENDUM
FUENTE DE FINANCIAMIENTO: 20- Recursos del Crédito Público.
QUIENES PUEDEN PARTICIPAR: Podrán participar de la presente Licitación todas las personas físicas o jurídicas nacionales que cumplan satisfactoriamente con todos los requisitos exigidos por las leyes vigentes en la República del Paraguay, por el Pliego de Bases y Condiciones y no estén comprendidas en las prohibiciones del Artículo 40 de la Ley N° 2051/2003.
MONEDA A UTILIZAR: Las cotizaciones deberán ser presentadas únicamente en Guaraníes (Gs.).
FORMA DE PAGO: Anticipo del 20% (veinte por ciento) del monto mínimo del Contrato. El pago del saldo será efectuado dentro de los 60 (sesenta) días posteriores a la presentación de la solicitud de pago.
PLAZO DE ENTREGA: 90 (noventa) días a partir del día siguiente de la emisión de cada orden de suministro.
ENTREGA DE LOS DOCUMENTOS: Los documentos de la licitación estarán a disposición de los interesados, a través del Sistema de Información de las Contrataciones Públicas (SICP) (www.contrataciones.gov.py). Así también los mismos podrán ser retirados sin costo alguno de la División Licitaciones de Planificación, sito en Alberdi 619 esq. Gral. Díaz, primer piso, de lunes a viernes de 07:30 a 14:30 horas. ID del llamado: 309.632-
FECHA TOPE DE CONSULTAS: Desde día de publicación del llamado y hasta la Fecha: 16 de enero de 2017; hasta las: 09:00 horas.
RESPUESTAS: Hasta la Fecha: 19 de enero de 2017; hasta: 14:30 horas.
INICIO Y FIN DE RECEPCIÓN DE PROPUESTAS DE PRECIOS: 23 de enero de 2017 desde las 07:30 horas hasta las 08:50 horas del día 24 de enero de 2017.
INICIO DE LA ETAPA COMPETITIVA: 24 de enero de 2017 a las 09:00 horas.
RECEPCIÓN Y APERTURA DE SOBRES: Los sobres Ofertas se recibirán en la Gerencia Operativa de Contrataciones de COPACO S.A., sito en Alberdi 619 esq. Gral. Díaz., 1er. Piso, hasta las 08:50 horas del día 25 de enero de 2017 y la Apertura del mismo se realizara en un solo acto formal y público a partir de las 09: 00 hs.

Para mayor información dirigirse a: División Licitaciones
Teléfono N° 021- 452 309 y 419 4686
http://www.copaco.com.py

BANCO CENTRAL DEL PARAGUAY

TUS AHORROS ESTÁN PROTEGIDOS

FGD FONDO DE GARANTÍA DE DEPÓSITOS

En cumplimiento del Artículo 25° de la Resolución 10, Acta N° 75 de fecha 23 de agosto de 2004, inciso c), la Unidad Administradora del Fondo de Garantía de Depósitos informa que el total de los recursos del FGD en diferentes monedas asciende actualmente al equivalente a **USD 419.182.123 (CUATROCIENTOS DIEZ Y NUEVE MILLONES CIENTO OCHENTA Y DOS MIL CIENTO VEINTE Y TRES DÓLARES AMERICANOS)** ó su equivalente en moneda nacional; este monto no incorpora los aportes del Estado.

Este fondo se incrementa periódicamente con el rendimiento del mismo y las contribuciones trimestrales de las entidades financieras privadas.

El aporte parcial del Estado constituidos en Bonos del Tesoro Nacional asciende al equivalente de **USD 50.000.000 (DÓLARES AMERICANOS CINCUENTA MILLONES).**

En la actualidad, el FGD garantiza los depósitos hasta **Gs. 147.338.025** en cada entidad miembro, independientemente del plazo o la moneda.

Para mayor información y conocimiento del Sistema de Garantía de Depósitos visite el sitio: **www.bcp.gov.py**

Conforme al Decreto Ley N° 281/61 y sus modificaciones, las obligaciones que contraiga el Banco Nacional de Fomento están garantizadas por el Estado.

EN LAS SIGUIENTES ENTIDADES Y EN LOS TERMINOS DE LA LEY N° 2334/03.

Banco Amambay S.A.
Banco Atlas S.A.
Banco Bilbao Vizcaya Argentaria Paraguay S.A.
Banco Continental S.A.E.C.A.
Banco de la Nación Argentina
Banco do Brasil
Banco Familiar S.A.E.C.A.
Banco GNB Paraguay.
Banco Itapúa S.A.E.C.A.
Banco Itaú Paraguay S.A.
Banco para la Comercialización y la Producción S.A.
Banco Regional S.A.E.C.A.
Citibank N.A.
Crisol y Encarnación Financiera S.A.
FIC S.A. de Finanzas.
Financiera El Comercio S.A.E.C.A.
Financiera Exportadora S.A.
Financiera Paraguayo-Japonesa S.A.
Financiera Río S.A.
Finlatina S.A. de Finanzas
Interfisa Banco S.A.E.C.A.
Solar S.A. de Ahorro y Préstamo para la Vivienda
Sudameris Bank S.A.E.C.A.
Tu Financiera S.A.
Visión Banco S.A.E.C.A.

ENERO DE 2017