Anexo C

Especificaciones técnicas de los bienes o servicios a ser adquiridos

1. Especificaciones Técnicas

Las modificaciones requeridas son para adecuar una oficina para Dirección, para ello se necesita cerrar el balcón del frente con vidrio templado de 10 mm., para Secretaría de la Dirección, y dentro de la oficina designada para la Dirección, a fin de brindar privacidad, separar un sector con mapara de vidrio templado de 10 mm. de espesor, de tal forma que pueda comunicarse a través de un pasillo con la secretaría y demás oficinas.

2. Plan de Entrega

2 meses a partir de la entrega de la Orden de Trabajo al Proveedor.

PLANOS

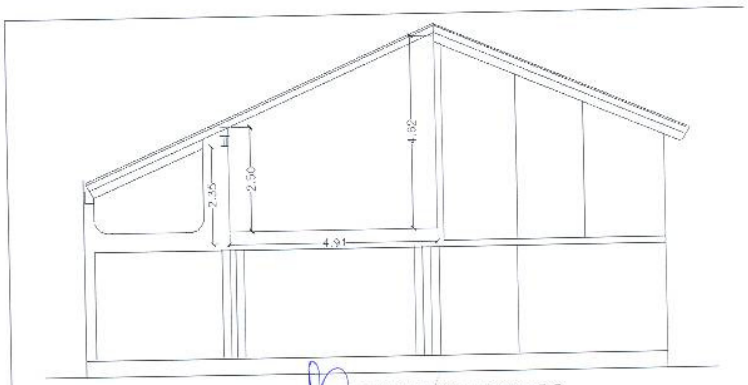

FACHADA DETALLE DE VIDRIO TEMPLADO

Econ. Guido F. Burgos E.
Director U.O.C.
Ministerio Público

Lic. Nilda Ortega Arroyo
Jefa de Dpto. de Adquisiciones
Encargada U.O.C.
Ministerio Público

Ministerio Público
República del Paraguay

Lic. Nilda Duarte Arévalo
Jefa de Dpto. de Adquisiciones
Interina U.O.C.
Ministerio Público

Econ. Guido F. Burgos E.
Director U.O.C.
Ministerio Público

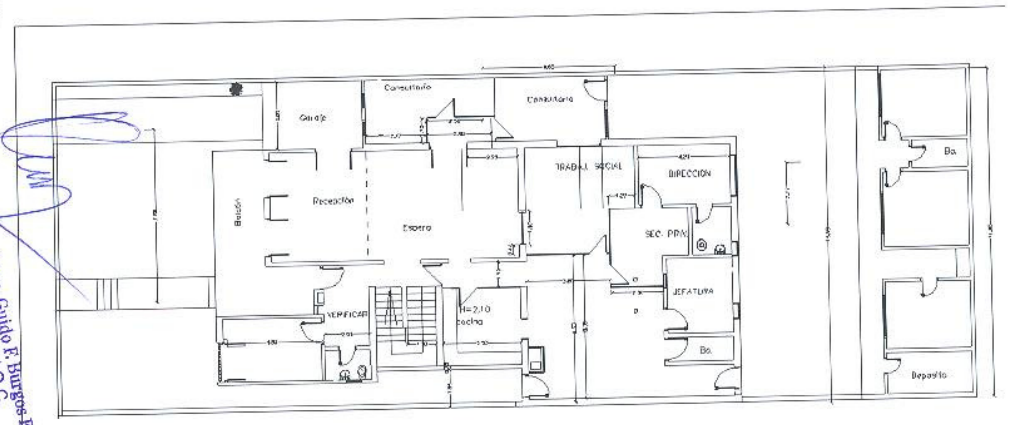

SEDE DE ASISTENCIA A VICTIMAS
PLANTA BAJA
Esc 1:100

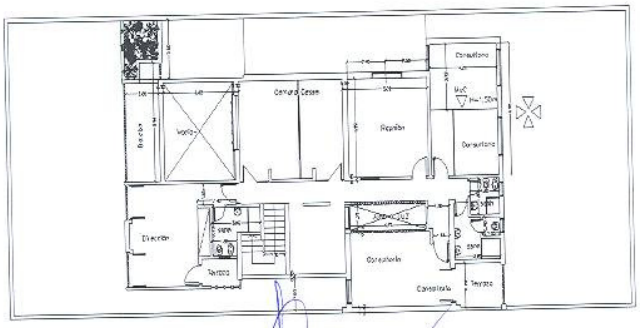

SEDE DE ASISTENCIA A VICTIMAS
PLANTA ALTA
Esc 1:100

Econ. Guido F. Burgos F.
Director U.O.C.
Ministerio Público

Lic. Nilda Ojeda Arroyo
Jefa de Dpto. de Adquisiciones
Obras - U.O.C.
Ministerio Público

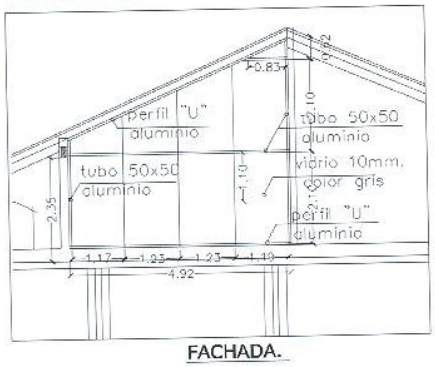

FACHADA.

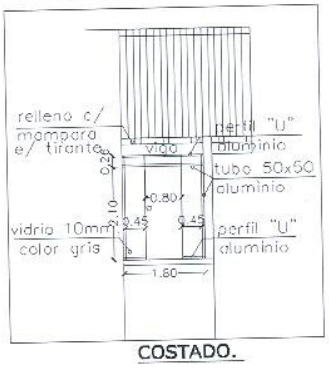

COSTADO.

DETALLE DE VIDRIO TEMPLADO

PARA CERRAR BALCON.

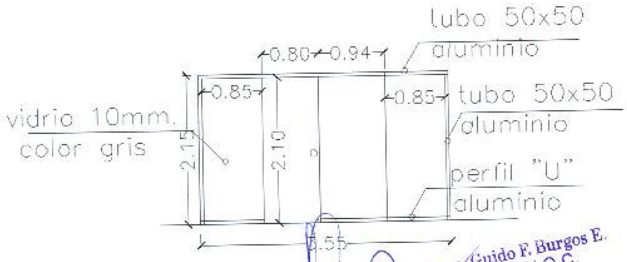

Econ. Guido F. Burgos E.
Director U.O.C.
Ministerio Público

DIVISORIA PARA LA DIRECCION.

Lic. Nilda Ojeda Arroyo
Jefa de Dpto. de Adquisiciones
Menores U.O.C.
Ministerio Público