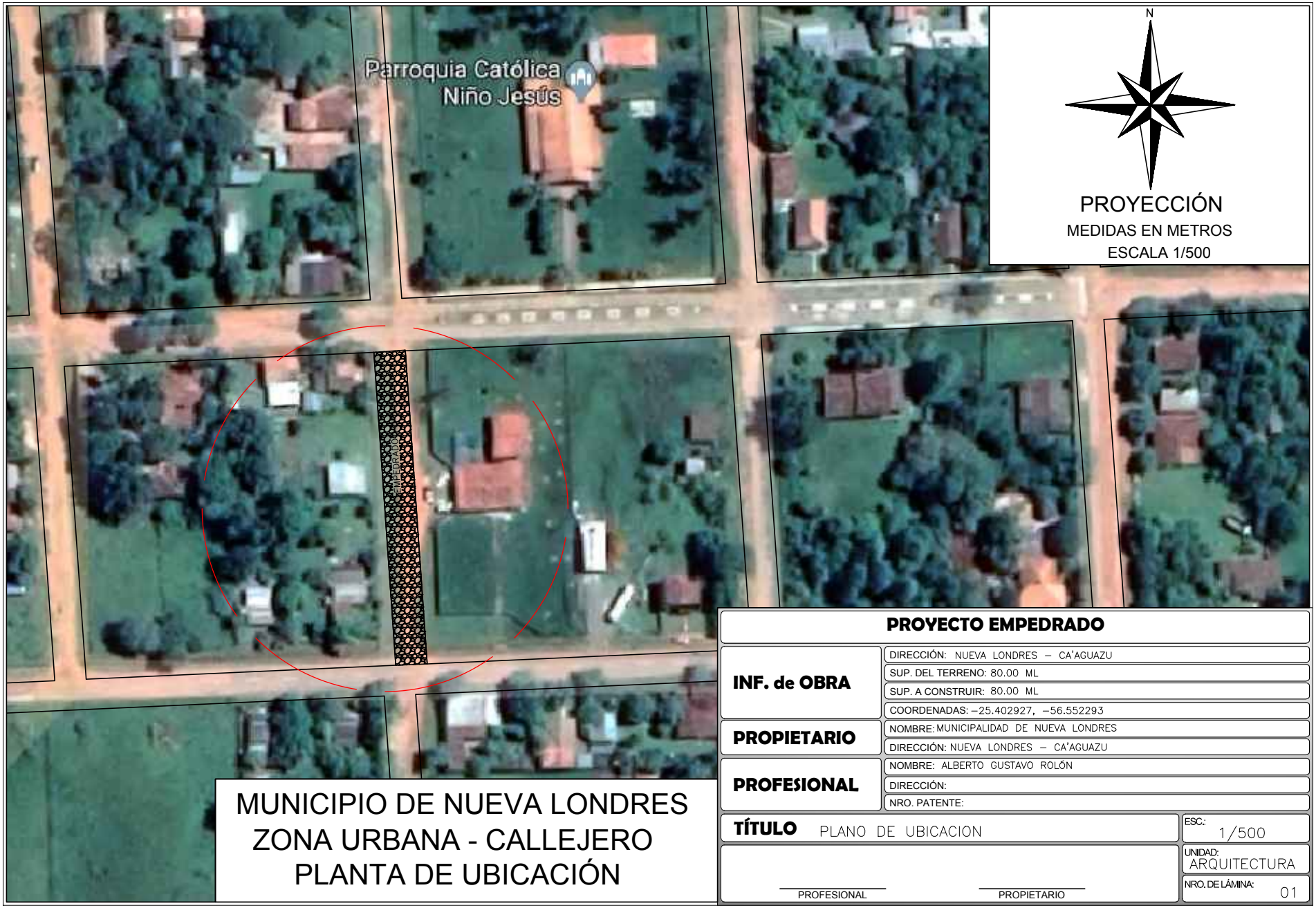

MUNICIPIO DE NUEVA LONDRES
ZONA URBANA - CALLEJERO
PLANTA DE UBICACIÓN

PROYECTO EMPEDRADO

INF. de OBRA	DIRECCIÓN: NUEVA LONDRES – CA'AGUAZU
	SUP. DEL TERRENO: 80.00 ML
	SUP. A CONSTRUIR: 80.00 ML
	COORDENADAS: –25.402927, –56.552293
PROPIETARIO	NOMBRE: MUNICIPALIDAD DE NUEVA LONDRES
	DIRECCIÓN: NUEVA LONDRES – CA'AGUAZU
PROFESIONAL	NOMBRE: ALBERTO GUSTAVO ROLÓN
	DIRECCIÓN:
	NRO. PATENTE:
TÍTULO PLANO DE UBICACION	ESC.: 1/500
	UNIDAD: ARQUITECTURA
PROFESIONAL / PROPIETARIO	NRO. DE LÁMINA: 01