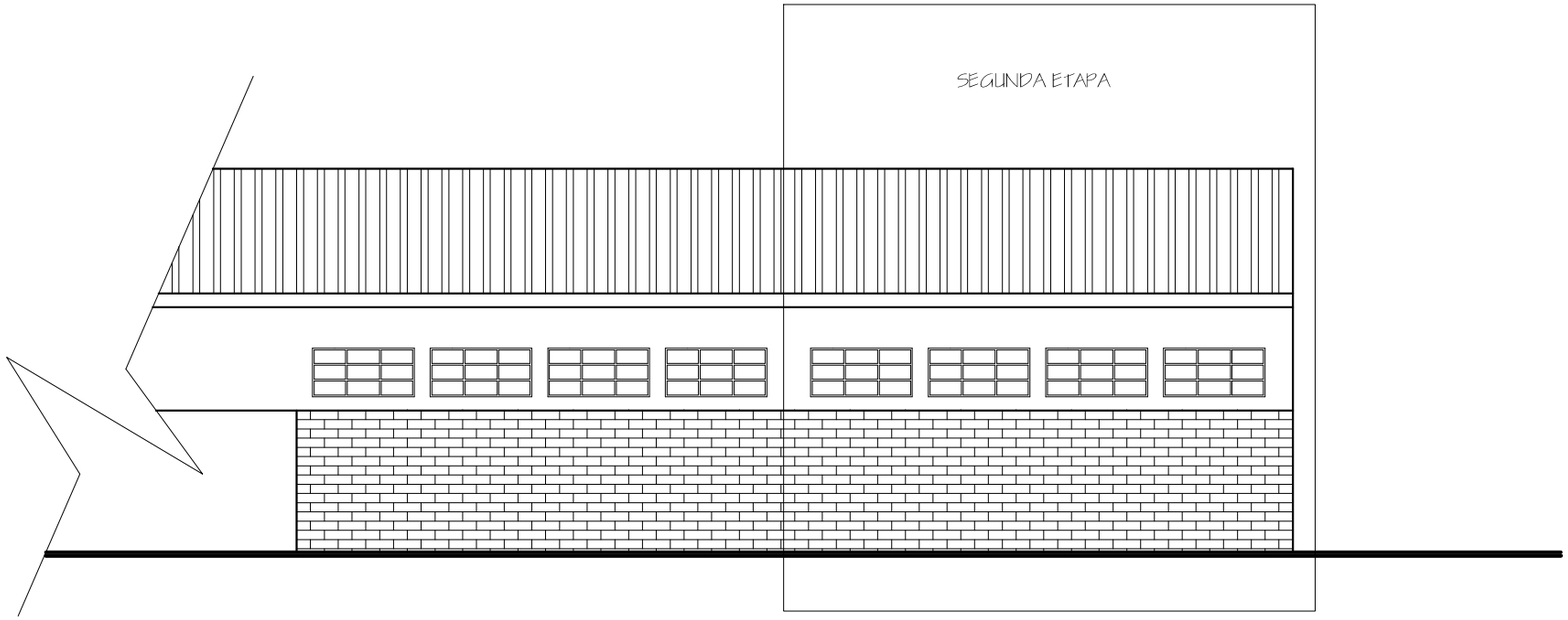

FACHADA POSTERIOR

ESC. 1/100

COLEGIO TECNICO NACIONAL ANDRES AGUIRRE

DIRECTOR: GUSTAVO AÑAZCO

BARRIO GRAL. CABALLERO - EUSEBIO AYALA