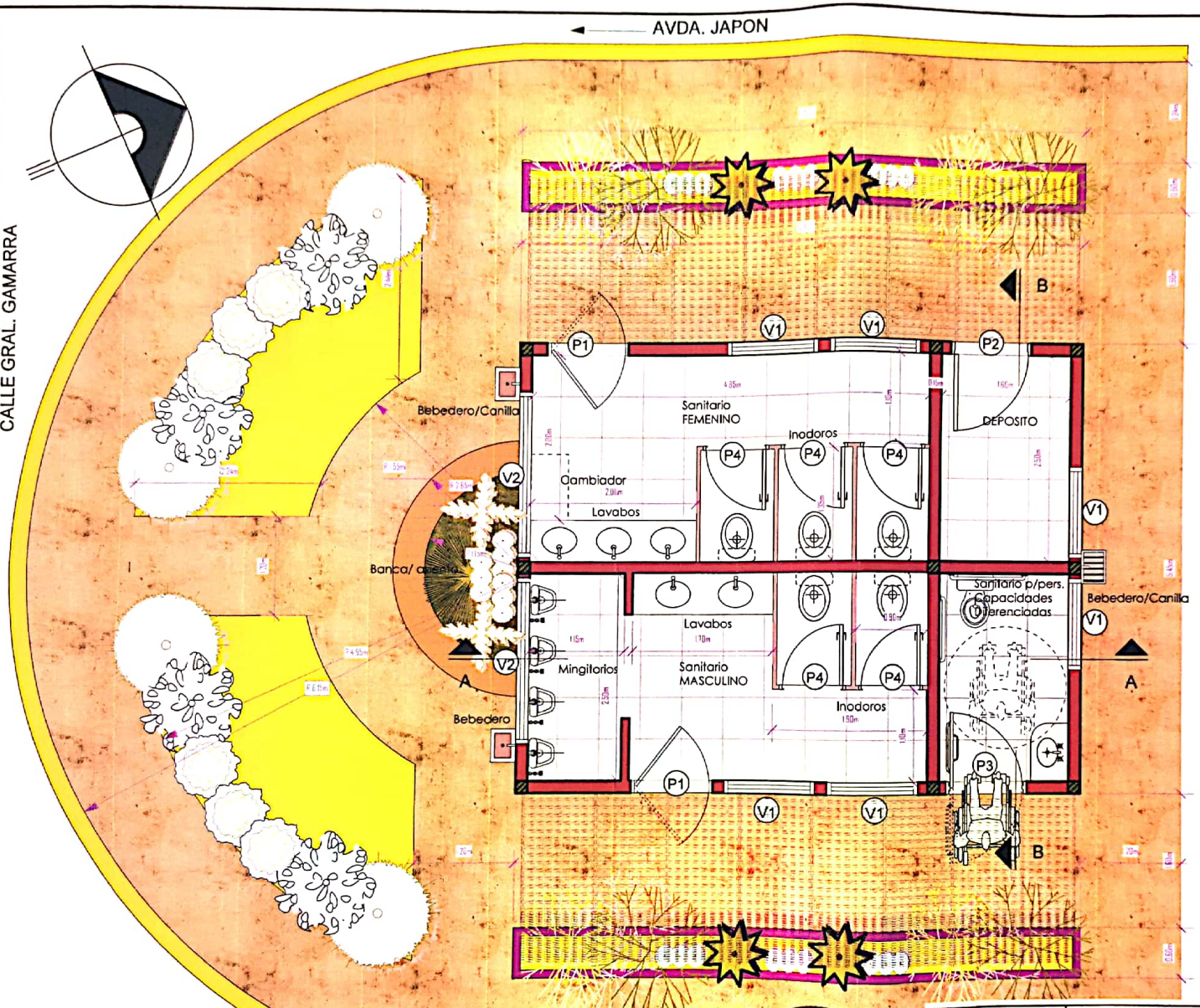

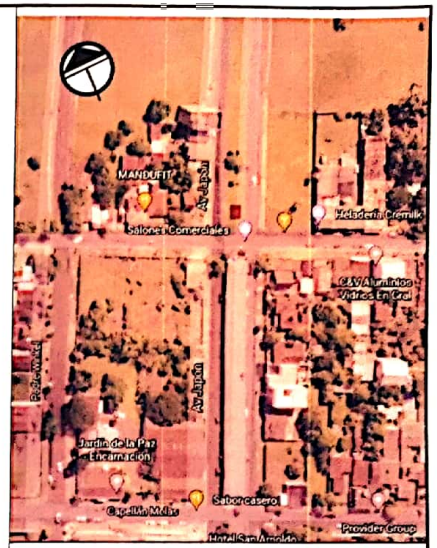

IMPLANTACIÓN S/E

REFERENCIAS GRÁFICAS		
CONSTRUCCIÓN h.mínima 2.7m		
CONSTRUCCIÓN Cantero h 1m		
CONSTRUCCIÓN Banca h 0.45m		
ABERTURAS MEDIDAS	**Medidas**	**CODIGO**
Puerta Metálica Valvén Exterior	0.90mx2.10m	P1
Puerta Metálica De abatir simple Exterior	0.90mx2.10m	P2
Puerta Metálica Valvén Especial Exterior	1.00mx2.10m	P3
Puerta Metálica Valvén Simple Interior	0.70mx1.70m	P4
Ventana Metálica Proyectante	1.00mx0.40m/ 1.70m	V1
Ventana Metálica Proyectante	2.00mx0.40m/ 1.70m	V2

PLANTA ARQUITECTÓNICA
ESC: 1_____50

REPÚBLICA DEL PARAGUAY
MUNICIPALIDAD DE ENCARNACIÓN

DIRECCION DE PLANIFICACION URBANA Y TERRITORIAL

Sanitarios Avda. Japón	INTENDENTE	DIRECTOR	ELABORACION
Agosto 2021	Sebastián Remezowski Squef	Arq. Cesar Aquino	Arq. Luz Torres
PL-10-S01			

MUNICIPALIDAD DE ENCARNACIÓN Dpto. de Planificación Urbano y Territorial

Msc. Arq. Cesar E. Aquino
Director de Desarrollo Urbano y Territorial

Arq. Luz María Torres
Planificación
Municipalidad de Encarnación

Escaneado con CamScanner

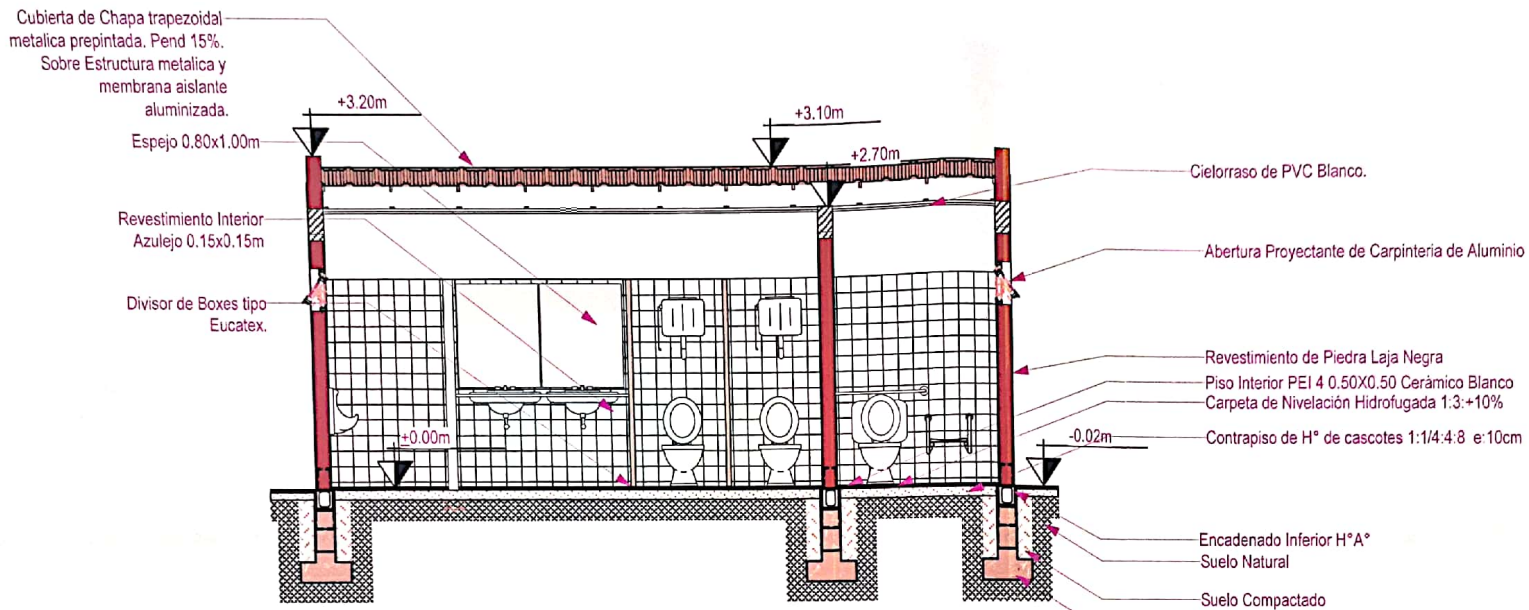

CORTE LONGITUDINAL A-A
ESC: 1_____50

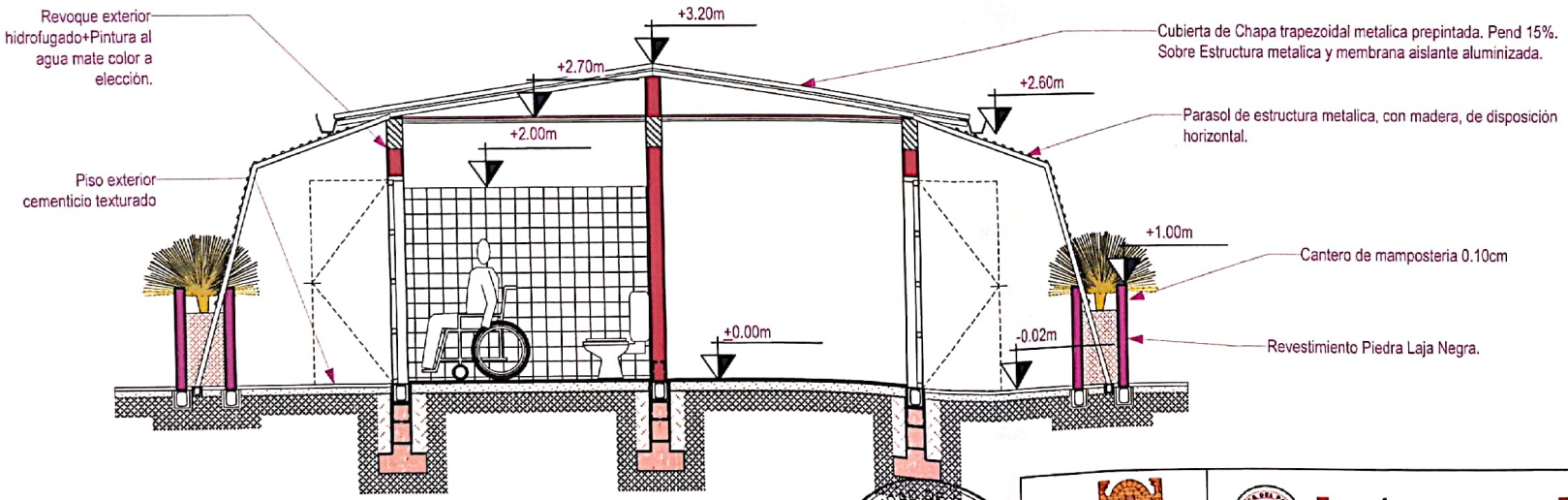

CORTE TRANSVERSAL B-B
ESC: 1_____50

MUNICIPALIDAD DE ENCARNACION
Dirección de Planificación de Desarrollo Urbano y Territorial

REPÚBLICA DEL PARAGUAY
MUNICIPALIDAD DE ENCARNACIÓN

DIRECCION DE PLANIFICACION URBANA Y TERRITORIAL

Sanitarios Avda. Japón	INTENDENTE	DIRECTOR	ELABORACION
Agosto 2021	Sebastián Remezowski Squef	Arq. César Aquino	Arq. Luz Torres
PL-10-S01		Mse. Arq. César E. Aquino Director de Desarrollo Urbano y Territorial	Arq. Luz María Torres Planificación Municipalidad de Encarnación

Escaneado con CamScanner

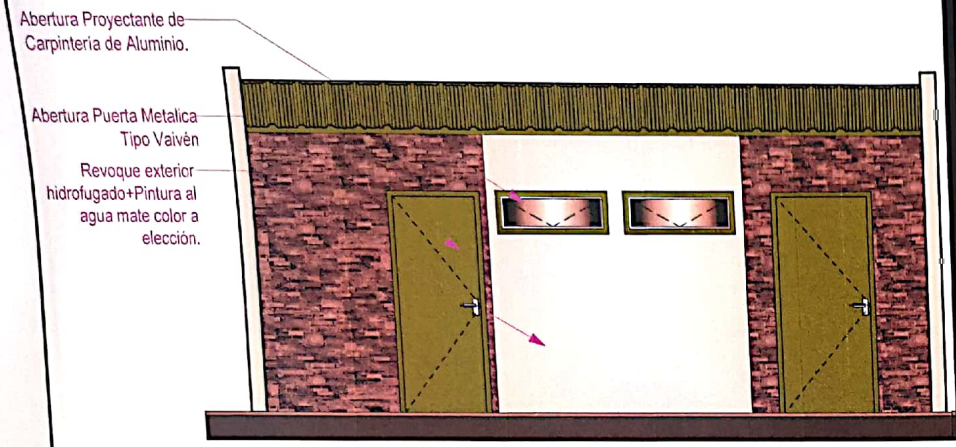

VISTA SURESTE SIN PARASOL
ESC: 1_____50

VISTA SURESTE CON PARASOL
ESC: 1_____50

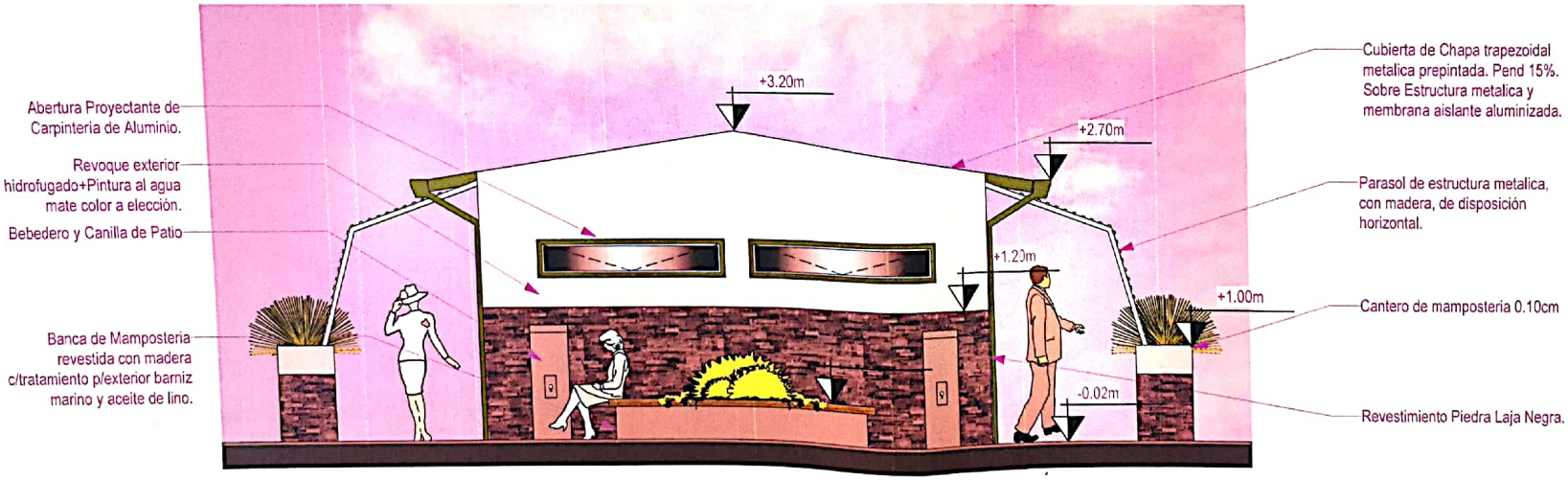

VISTA SUR
ESC: 1_____50

MUNICIPALIDAD DE ENCARNACIÓN
Dpto. de Planificación de Desarrollo Urbano y Territorial

Sanitarios Avda. Japón
Agosto 2021
PL-10-S01

REPÚBLICA DEL PARAGUAY
MUNICIPALIDAD DE ENCARNACIÓN

DIRECCION DE PLANIFICACION URBANA Y TERRITORIAL

INTENDENTE	DIRECTOR	ELABORACION
Sebastián Remezowski Squef	Arq. Cesar Aquino	Arq. Luz Torres

Msc. Arq. Cesar E. Aquino
Director de Desarrollo Urbano y Territorial

Arq. Luz María Torres
Planificación
Municipalidad de Encarnación

Escaneado con CamScanner

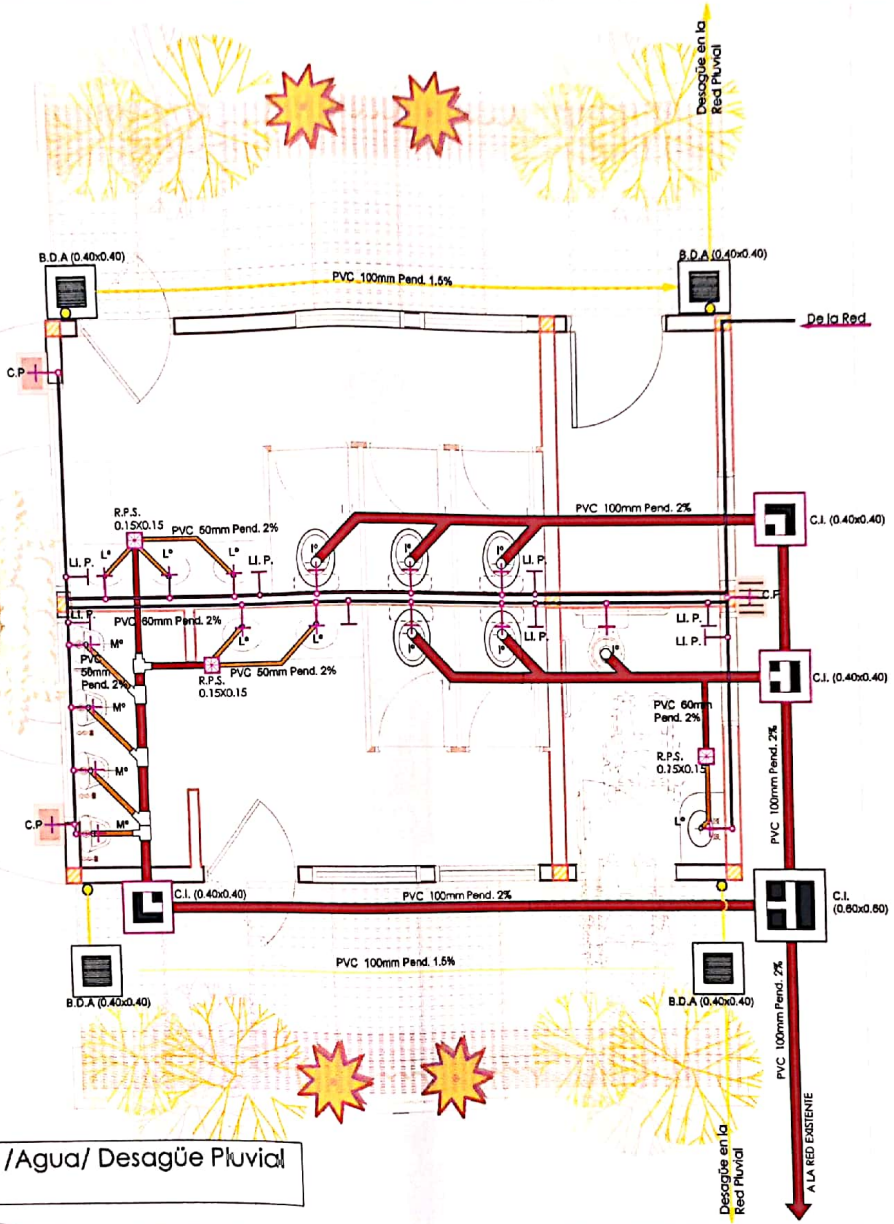

Planta-Esquema Inst. Sanitarias /Agua/ Desagüe Pluvial
ESC: 1_____50

MUNICIPALIDAD DE ENCARNACIÓN
Dirección de Planificación de Desarrollo Urbano y Territorial

Sanitarios Avda. Japón
Agosto 2021
PL-10-S01

REPÚBLICA DEL PARAGUAY
MUNICIPALIDAD DE ENCARNACIÓN

DIRECCION DE PLANIFICACION URBANA Y TERRITORIAL

INTENDENTE	DIRECTOR	ELABORACION
Sebastián Remezowski Squef	Arq. César Aquino	Arq. Luz Torres

Msc. Arq. Cesar E. Aquino
Director de Desarrollo Urbano y Territorial

Arq. Luz María Torres
Planificación
Municipalidad de Encarnación

Escaneado con CamScanner

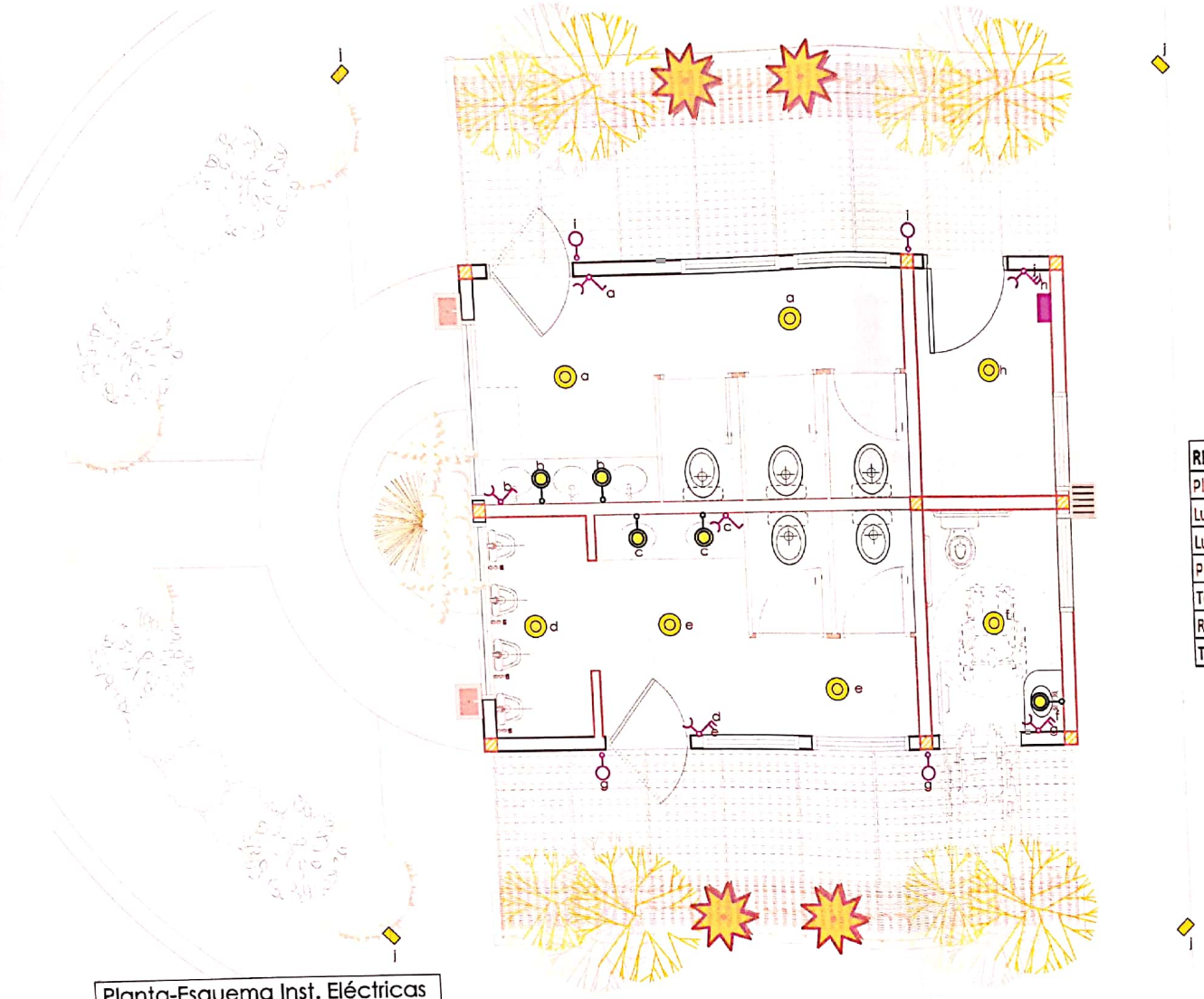

REFERENCIAS	
Plafones tipo led circulares 18w	
Luces tipo led adosadas circulares 9w	
Luces exteriores tipo led 9w	
Puntos	
Tomas	
Reflectores 250w con jaula para exterior.	
Tablero General.	

Planta-Esquema Inst. Eléctricas
ESC: 1_____50

REPÚBLICA DEL PARAGUAY
MUNICIPALIDAD DE ENCARNACIÓN

DIRECCION DE PLANIFICACION URBANA Y TERRITORIAL

INTENDENTE	DIRECTOR	ELABORACION
Sebastián Remezowski Squef	Arq. César Aquino	Arq. Luz Torres

Sanitarios Avda. Japón
Agosto 2021
PL-10-S01

MUNICIPALIDAD DE ENCARNACION
Dirección de Planificación de Desarrollo Urbano y Territorial

Msc. Arq. César E. Aquino
Director de Desarrollo Urbano y Territorial

Arq. Luz María Torres
Planificación
Municipalidad de Encarnación

Escaneado con CamScanner

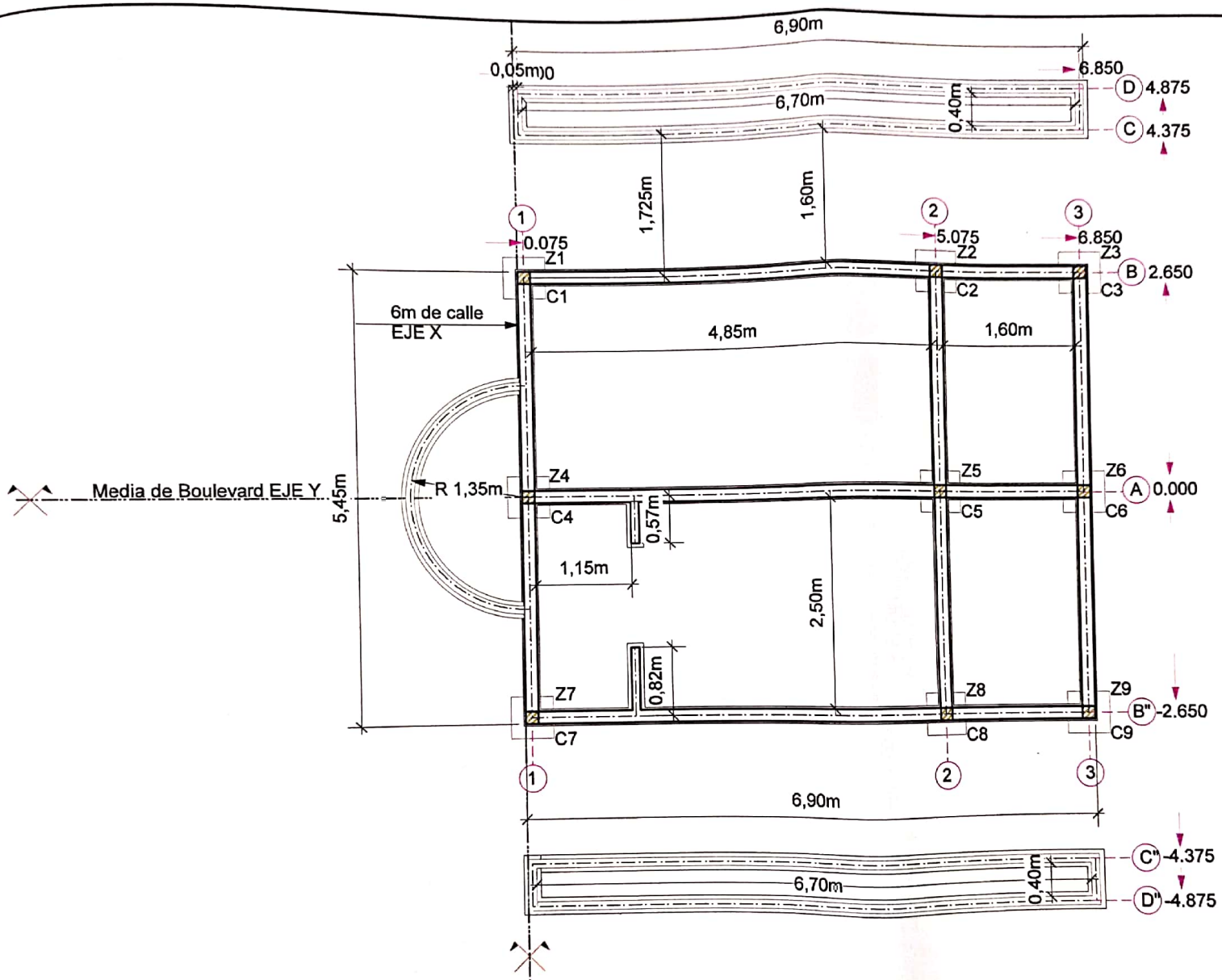

Planta-Fundaciones Estructura/Replanteo
ESC: 1 50

REPÚBLICA DEL PARAGUAY

MUNICIPALIDAD DE ENCARNACIÓN

DIRECCION DE PLANIFICACION URBANA Y TERRITORIAL

INTENDENTE	DIRECTOR	ELABORACION
Sebastián Remezowski Squef	Msc. Arq. Cesar Equipo Director de Desarrollo Urbano y Territorial	Arq. Luz Torres Arq. Luz María Torr Planificación

Sanitarios Avda. Japón
Agosto 2021
PL-10-S01

MUNICIPALIDAD DE ENCARNACIÓN
Dirección de Planificación Urbana y Territorial

Escaneado con CamScanner

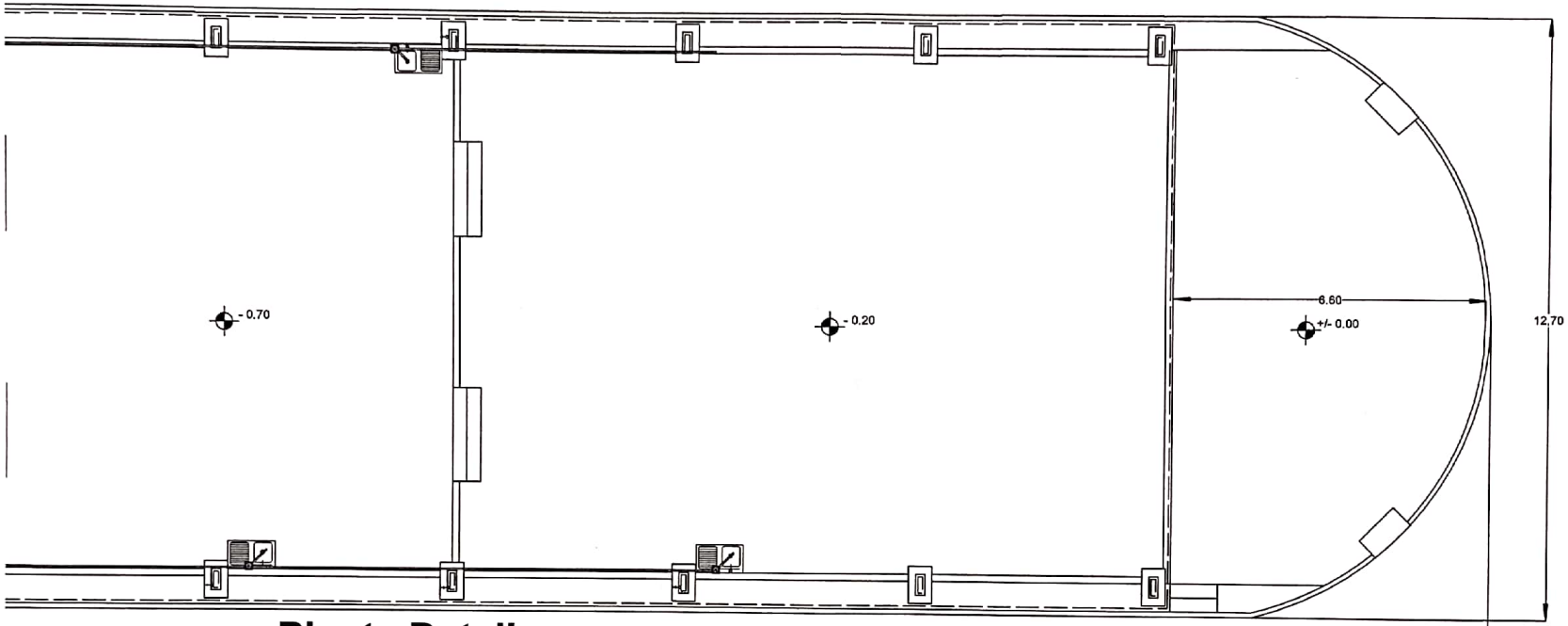

Planta Detalle
Esc: 1/100

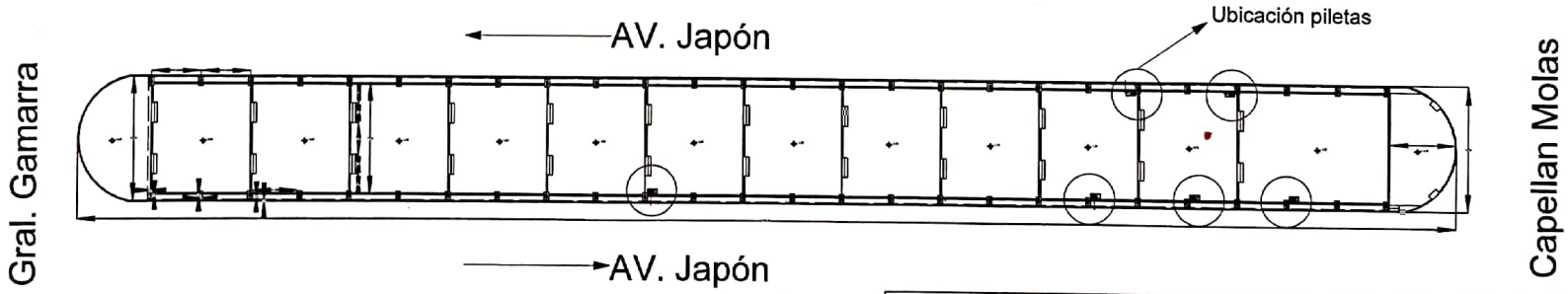

Planta General
Esc: 1/500

MUNICIPALIDAD DE ENCARNACION
Depto. de Planificación de Desarrollo Urbano y Territorial

Lavatorios Avda. Japón	REPÚBLICA DEL PARAGUAY — MUNICIPALIDAD DE ENCARNACIÓN		
Agosto 2021	DIRECCION DE PLANIFICACION URBANA Y TERRITORIAL		
PL-10-L01	INTENDENTE	DIRECTOR	ELABORACION
	Sebastián Remezowski Squef	Arq. Cesar Aquino	Arq. Enzo Zayas

Escaneado con CamScanner