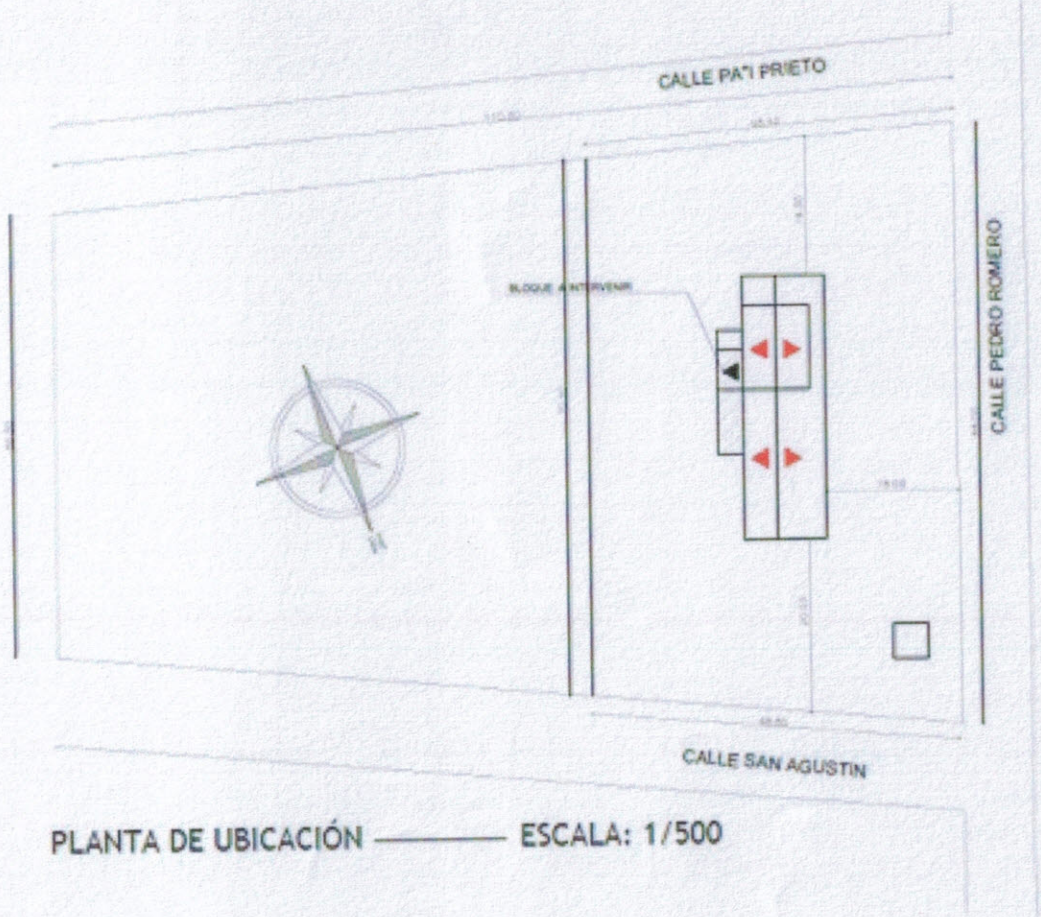

PLANTA DE UBICACIÓN ——— ESCALA: 1/500

Lic. Oviedo Pedro Leon
Secretario Interino de
Obras Publicas

Arq. José Sugastti
Fiscal de Obras
Gobernación de Cordiller

JTS ARQUITECTURA	PROYECTO Y FISCALIZACION DE OBRAS PARA LA GOBERNACION DE CORDILLERA.
	OBRA: CONSTRUCCION Y MEJORAS AL CENTRO ASISTENCIAL DE SALUD
	UBICACION: HOSPITAL DISTRITAL DE EMBOSCADA. PROFESIONAL: ARQ. JOSE SUGASTTI
	LAMINA 4: PLANTA DE LOCALIZACION

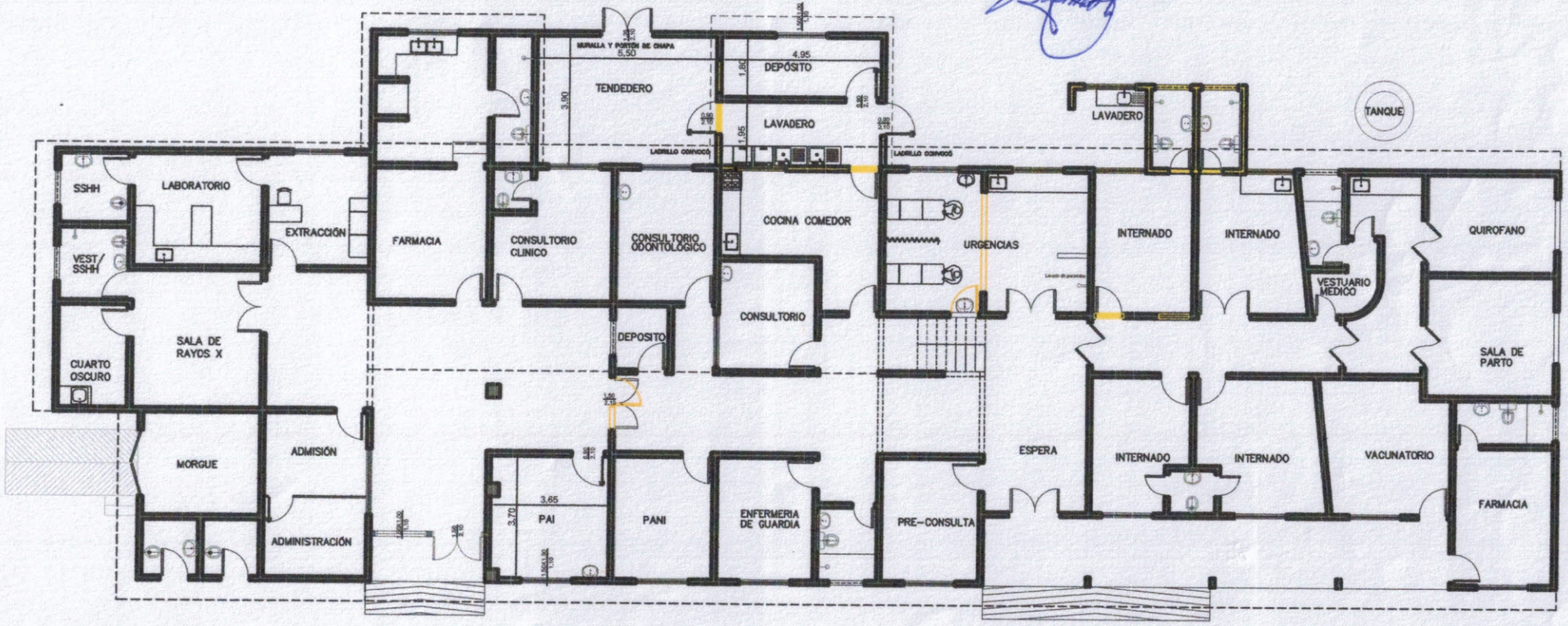

Lic. Denis Ramón Roa León
Secretario Interino de
Obras Públicas

REFERENCIAS

CONSTRUCCION EXISTENTE

CONSTRUCCION A DEMOLER

Arq. José Sugastti
Fiscal de Obras
Gobernación de Cordillera

JTS ARQUITECTURA

PROYECTO Y FISCALIZACION DE OBRAS PARA LA GOBERNACION DE CORDILLERA.	
OBRA: CONSTRUCCION Y MEJORAS DEL CENTRO ASISTENCIAL DE SALUD.	
UBICACION: HOSPITAL DISTRITAL DE EMBOSCADA	PROFESIONAL: ARQ. JOSE SUGASTTI
LAMINA 2:PLANTA SITUACION ACTUAL	

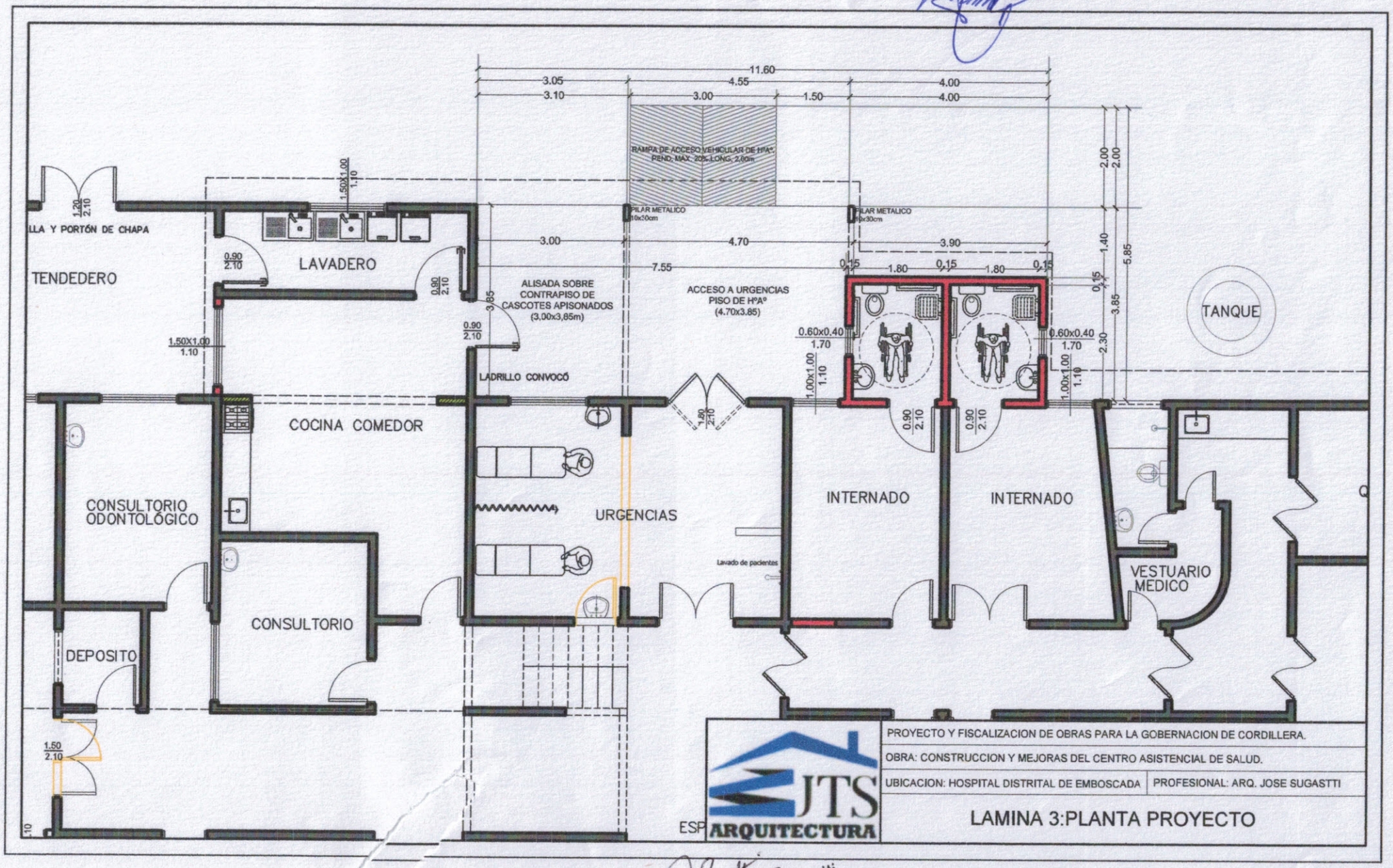

Lic. Denis Braulio Ríos León
Secretario Interino de
Obras Públicas

Arq. José Sugastti
Fiscal de Obras
Gobernación de Cordillera

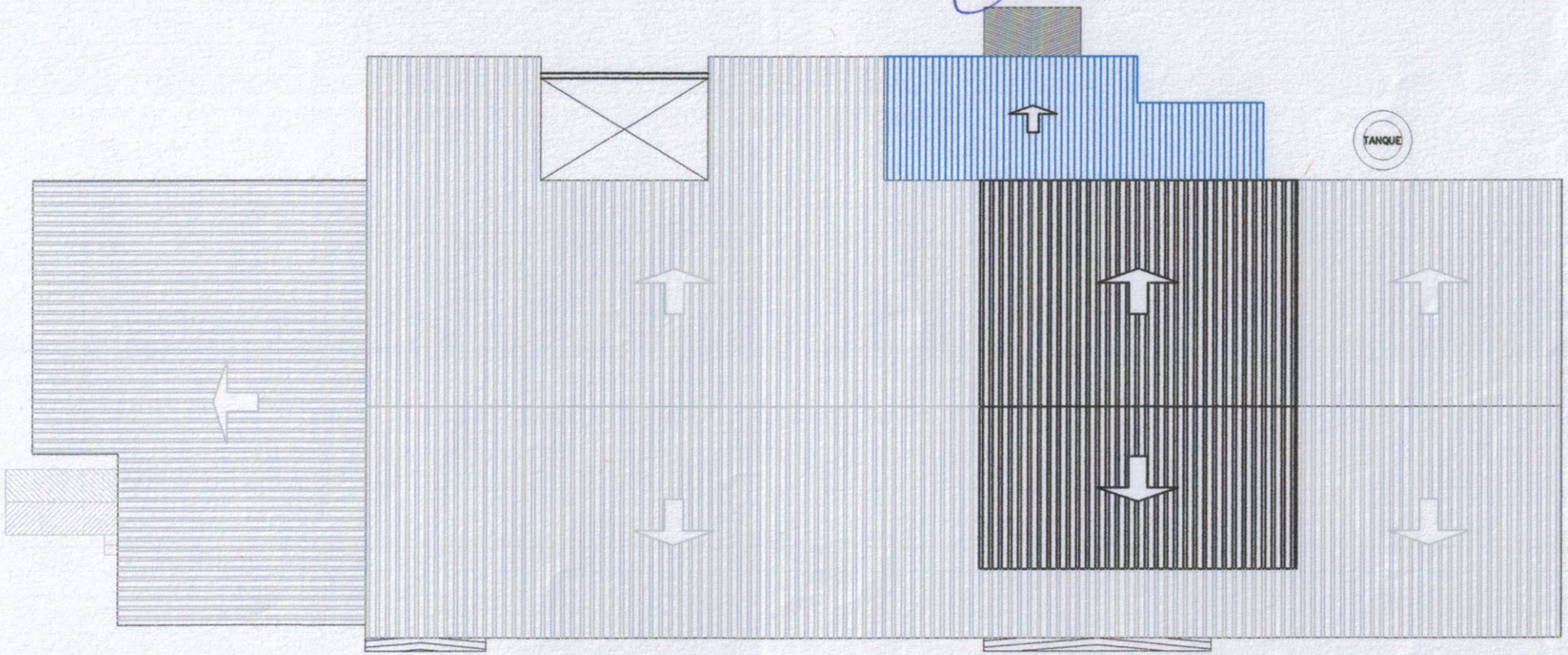

REFERENCIAS

- TECHO DE TEJAS EXISTENTES EN PLANTA BAJA
- TECHO DE TEJAS EXISTENTES EN PLANTA ALTA
- TECHO DE CHAPA A CONSTRUIR EN PLANTA BAJA

Arq. Jose Sugastti
Fiscal de Obras
Gobernación de Cordillera

Lic. Denis Braulio Aya León
Secretario Interino de
Obras Públicas

JTS ARQUITECTURA

PROYECTO Y FISCALIZACION DE OBRAS PARA LA GOBERNACION DE CORDILLERA.	
OBRA: CONSTRUCCION Y MEJORAS DEL CENTRO ASISTENCIAL DE SALUD.	
UBICACION: HOSPITAL DISTRITAL DE EMBOSCADA	PROFESIONAL: ARQ. JOSE SUGASTTI
LAMINA 1:PLANTA DE TECHO GENERAL	