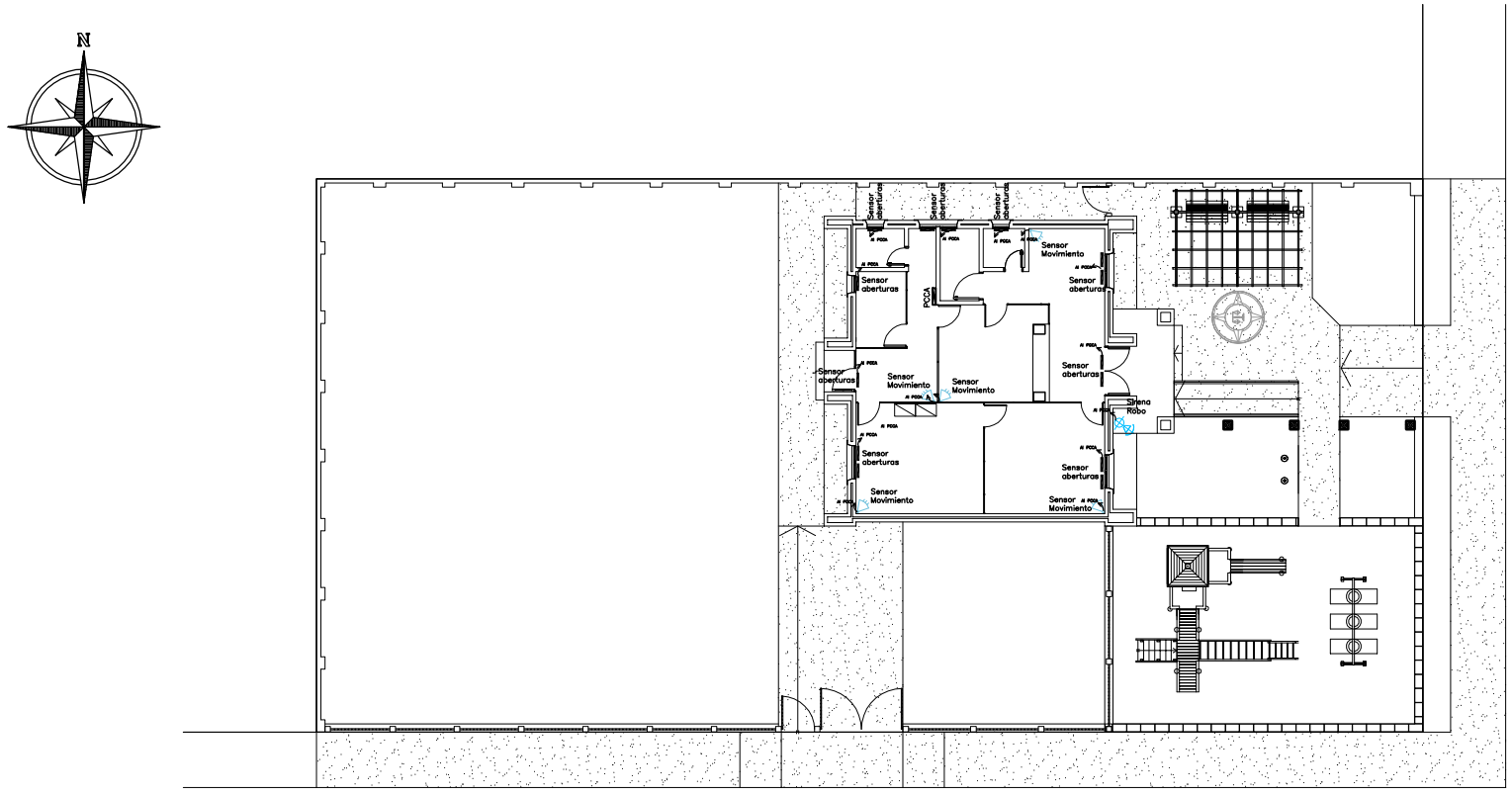


## REFERENCIA:

- PCCA – Panel central de control alarma contra intrusos (robo)
- Sensor de movimiento
- Sirena acustica para alarma contra intrusos (robo) instalado en el exterior del edificio.
- Sensor de aperturas de aberturas contra intruso.

# PLANTA INSTALACION ESPECIALES – ROBO –

| FECHA | Nro. | MODIFICACION | VERIFICADO | APROBADO |
|---|---|---|---|---|
| | | | | |
| | | | | |
| | | | | |
| | | | | |

**PODER JUDICIAL**
CORTE SUPREMA DE JUSTICIA
DIRECCION DE INFRAESTRUCTURA FISICA

**OBRA:** JUZGADO DE PAZ ISLA UMBU
**UBICACION:** CIRCUNSCRIPCION DE ÑEEMBUCU

**PLANO:** Planta Instalacion Instalaciones Especiales - Robo -

PLANO Nº 26

| PROYECTO | ESCALA | DIBUJO | FECHA |
|---|---|---|---|
| DEPARTAMENTO DE OBRAS Y PROYECTOS | 1/100 | ---------- | Abril 2012 |