PROYECTO DE EMPEDRADO

KM7 MONDAY - FRACCION "RESIDENCIAL PDTE. FRANCO"

BARRIO SAGRADO CORAZON DE JESUS

CALLE SIN NOMBRE

Cristhian Ortiz
Director de Obras

UBICACIÓN

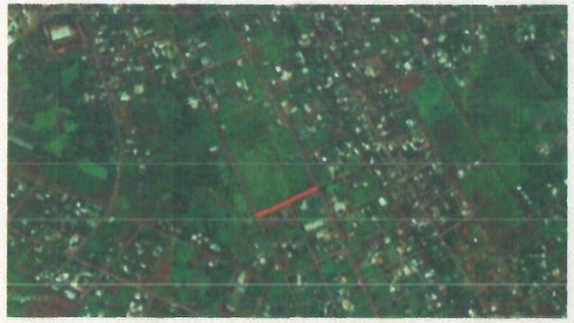

AREA A EMPEDRAR

1.160 MTS2

MUNICIPALIDAD DE PDTE. FRANCO			
DIRECCION	: AREA URBANA		
DIRECTOR	: CRISTHIAN ORTIZ		
OBRA	: CONSTRUCCION DE EMPEDRADO		
DIVISION DE TALLAMIENTO	: PLANIFICACION Y PROYECTOS : NOELIA MONZON		HOJA 01
DIBUJANTE	: FRANCISCO VIERA LUCAS NOGUERA		
FECHA	05/07/2021	ESCALA S/E	

PROYECTO DE EMPEDRADO

BARRIO SANTO TOMAS

CALLE SIN NOMBRE

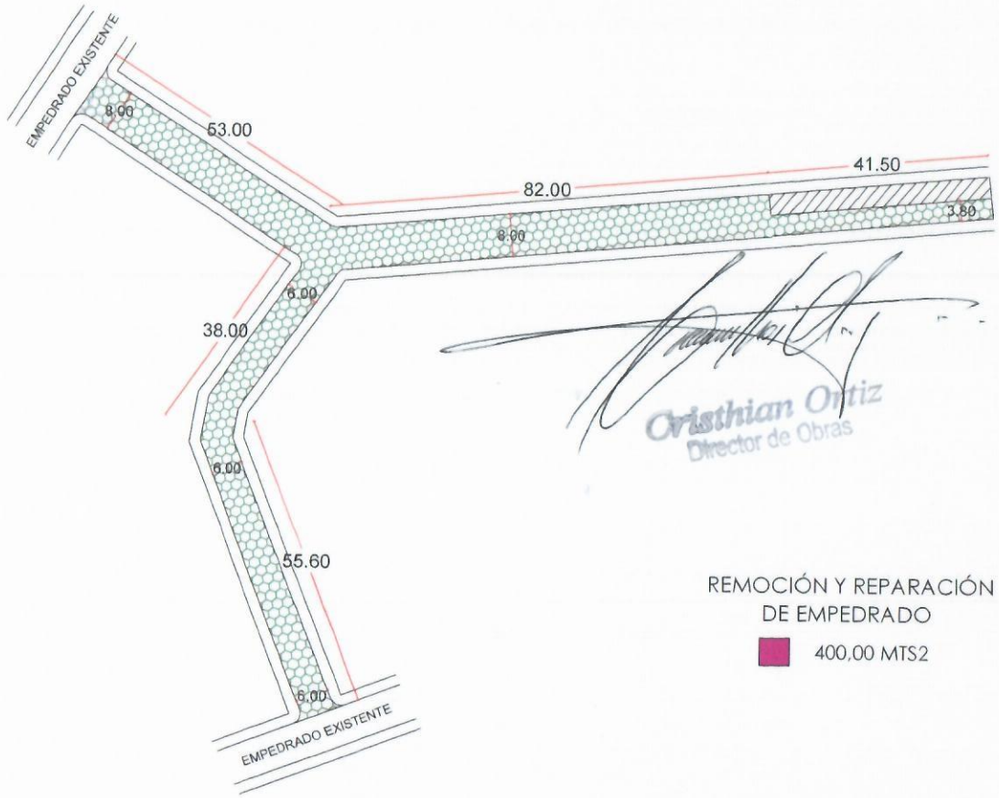

Cristhian Ortiz
Director de Obras

N

UBICACIÓN

REMOCIÓN Y REPARACIÓN DE EMPEDRADO

400,00 MTS2

AREA A EMPEDRAR

1810,00 MTS2

MUNICIPALIDAD DE PDTE. FRANCO			
DIRECCION	AREA URBANA		
DIRECTOR	CRISTHIAN ORTIZ		
OBRA	CONSTRUCCION DE EMPEDRADO		
DIVISION	PLANIFICACION Y PROYECTOS		LAMINA
DETALLAMIENTO	NORUM MONZON		01
DIBUJANTE	LUCAS VERGARA - SCARLETT LOPEZ		
FECHA	18/08/2021	ESCALA S/E	