# PLANOS

## REACONDICIONAMIENTO DE OFICINAS
## OBRAS VARIAS
## H. CAMARA DE SENADORES

*Dirección de Mantenimiento*
*Edificio Congreso Nacional*

Arq. José Daguerre
Director Dpto. de Mantenimiento
Congreso de la Nación

# OFICINA DE RECURSOS HUMANOS

## Reacondicionamiento de Oficinas
## Obras Varias
## H. Cámara de Senadores

*Dirección de Mantenimiento*

*Edificio Congreso Nacional*

Arq. Jose Daguerre
Director Dpto. de Mantenimiento
Congreso de la Nación

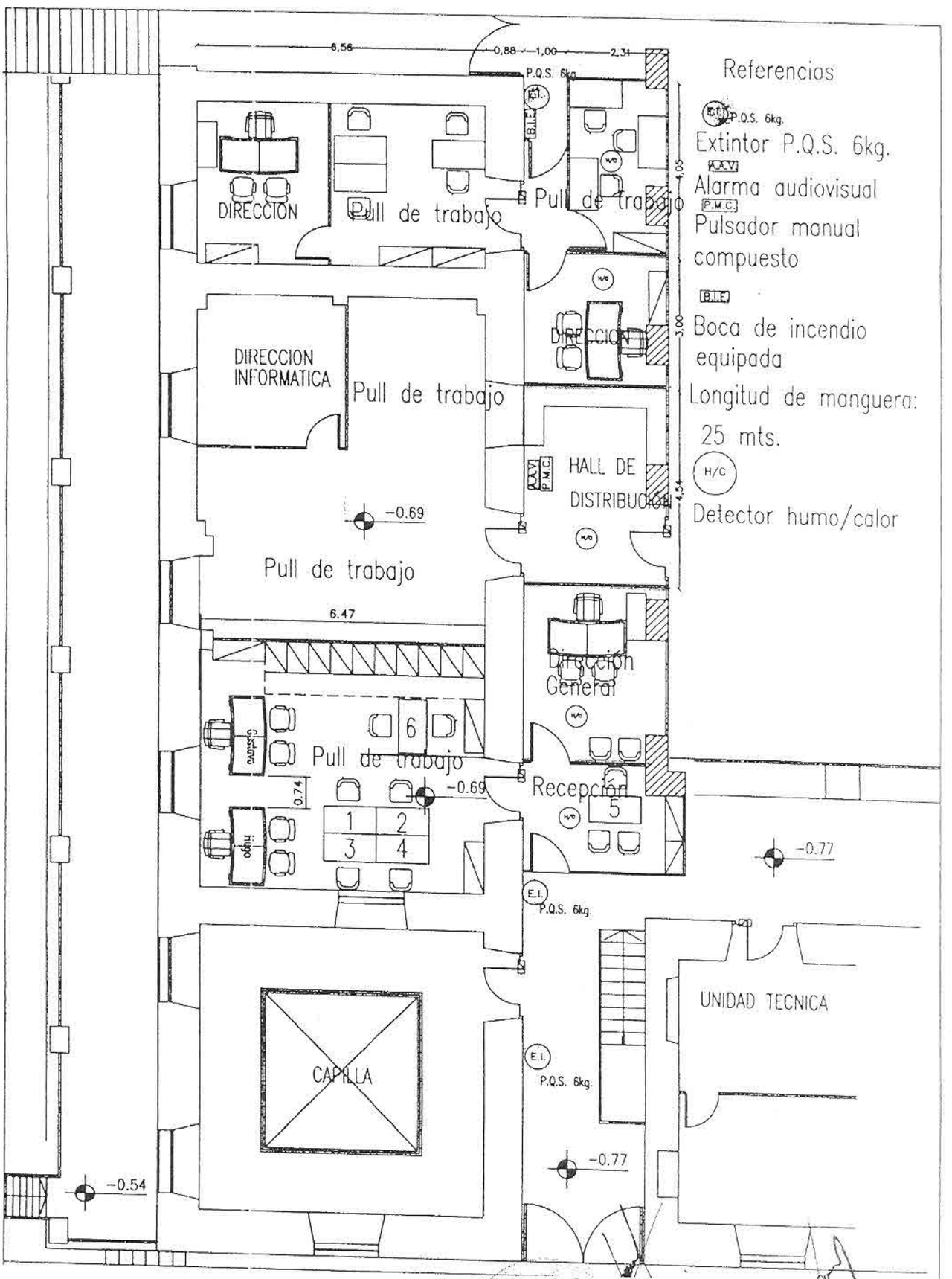


Arq. José Daguerre
Director Dpto. de Mantenimiento
Congreso de la Nación

# REFERENCIAS

- TOMA CORRIENTE – ANDE – UPS.
- TOMA SEÑALES DEBILES – INTERNET, VOZ Y DATOS
- ARTEFACTO CON LAMPARA FLUORESCENTE – 8X40 W
- ARTEFACTO CON LAMPARA FLUORESCENTE – 4X40 W
- ARTEFACTO CON LAMPARA DE BAJO CONSUMO – 1X 100 W

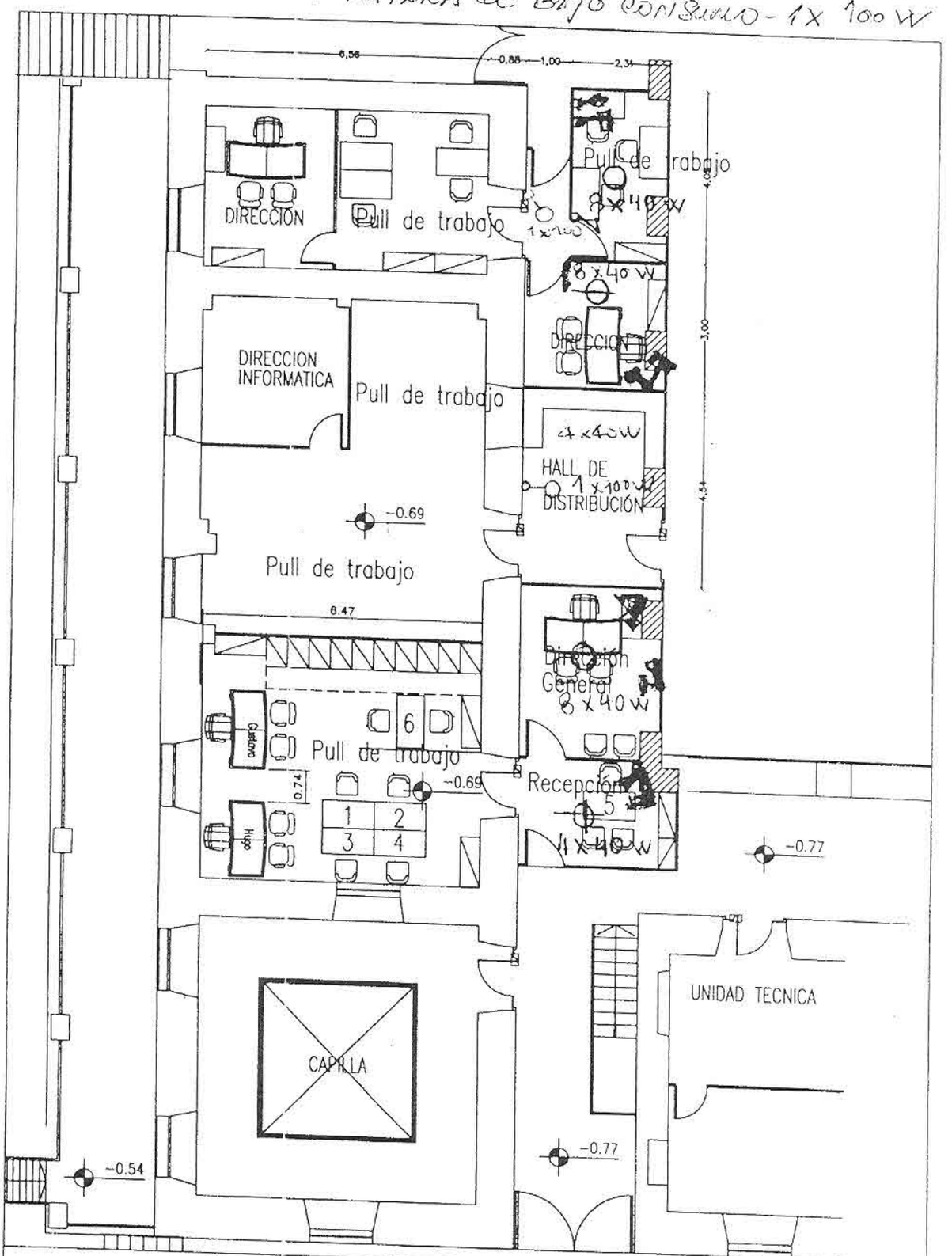


ESQUEMA DE INSTALACION ELECTRICA – CASA DE LA CULTURA ESC.1:125

Arq. José Daguerre
Director Dpto. de Mantenimiento
Congreso de la Nación

# DEPÓSITO
# SECRETARIA HCS

## Reacondicionamiento de Oficinas
## Obras Varias
## H. Cámara de Senadores

*Dirección de Mantenimiento*

*Edificio Congreso Nacional*

Arq. José Daguerre
Director Dpto. de Mantenimiento
Congreso de la Nación

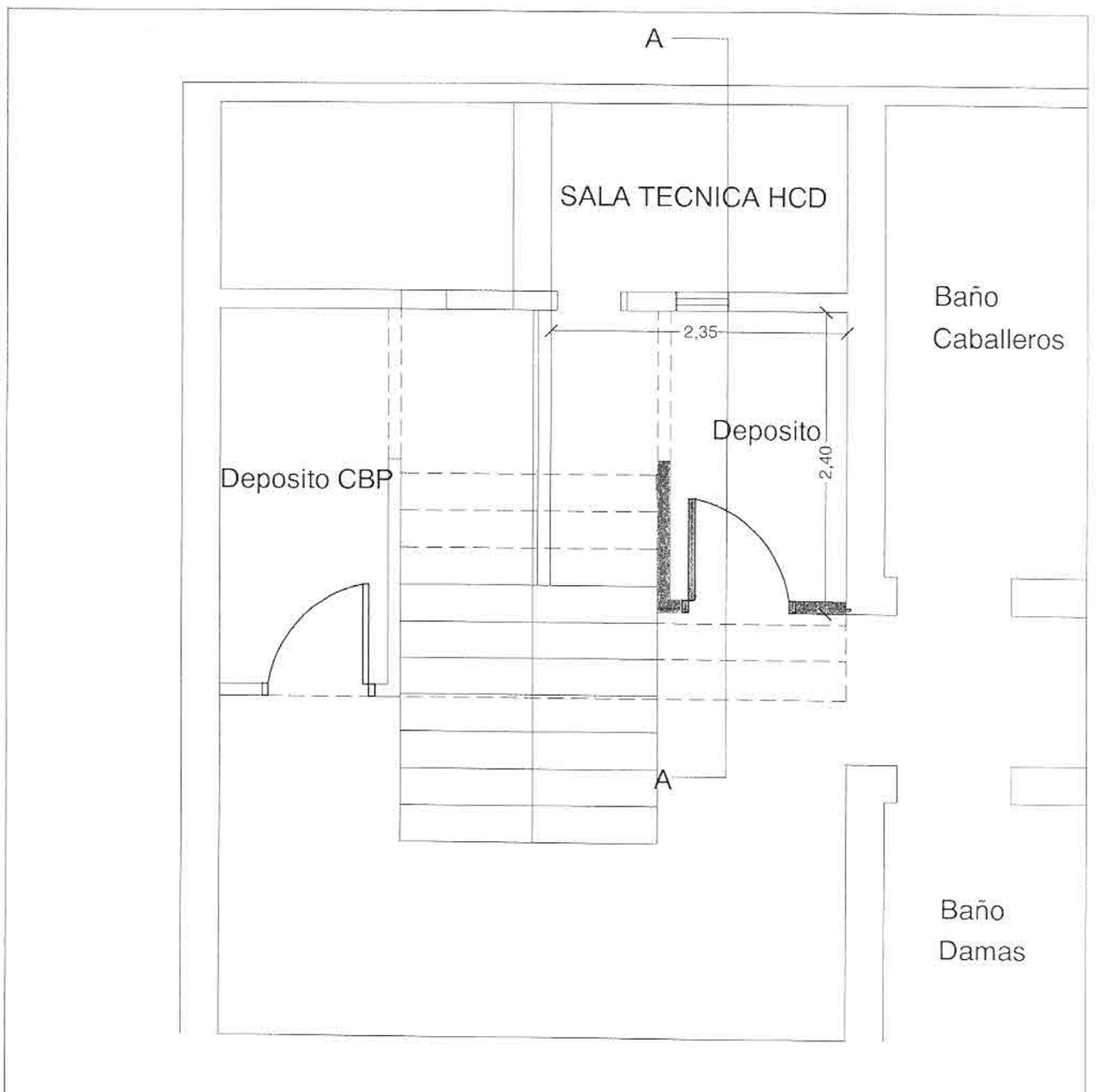


PLANTA DEPOSITO - ESC. 1:50

**D 01**

Arq. José Daguerre
Director Dpto. de Mantenimiento
Congreso de la Nación

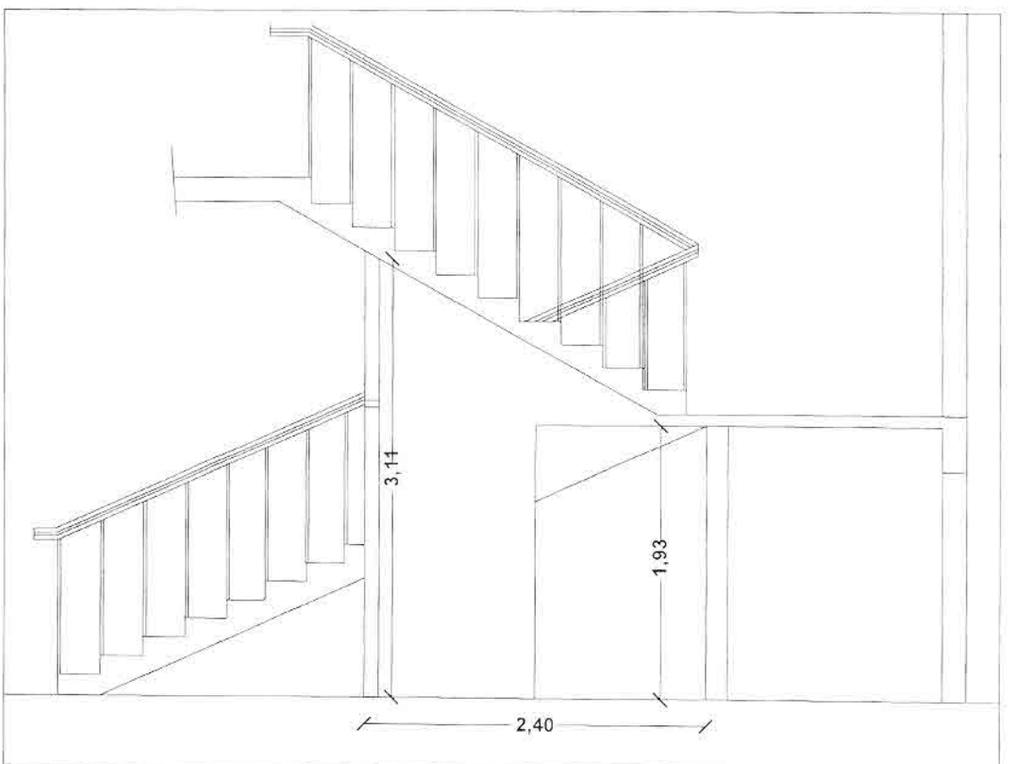


CORTE A–A DEPOSITO – ESC. 1:50

**D 02**

Arq. José Daguerre
Director Dpto. de Mantenimiento
Congreso de la Nación

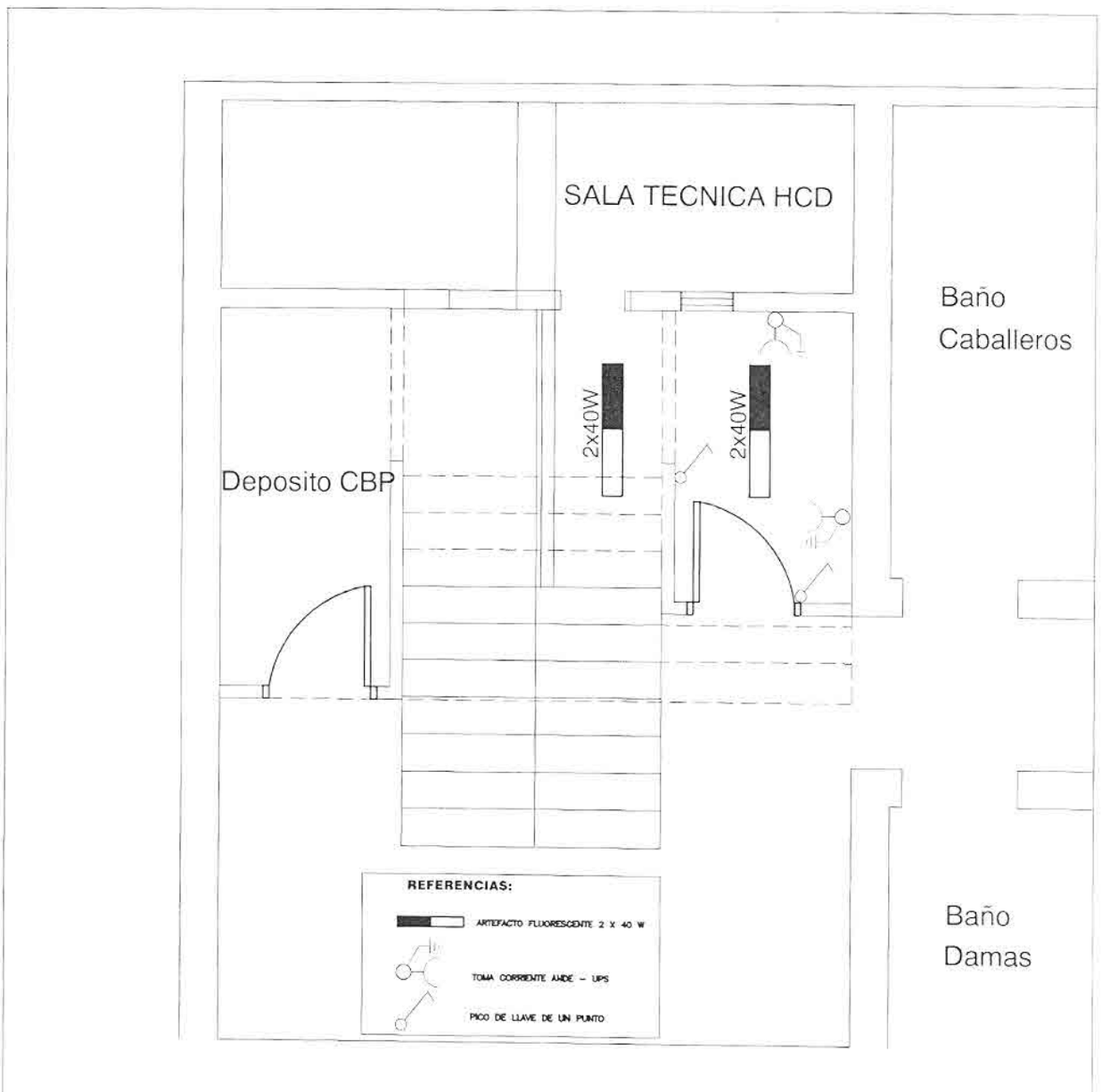


INSTALACION ELECTRICA – ESC. 1:50

**D 03**

Arq. José Daguerre
Director Dpto. de Mantenimiento
Congreso de la Nación

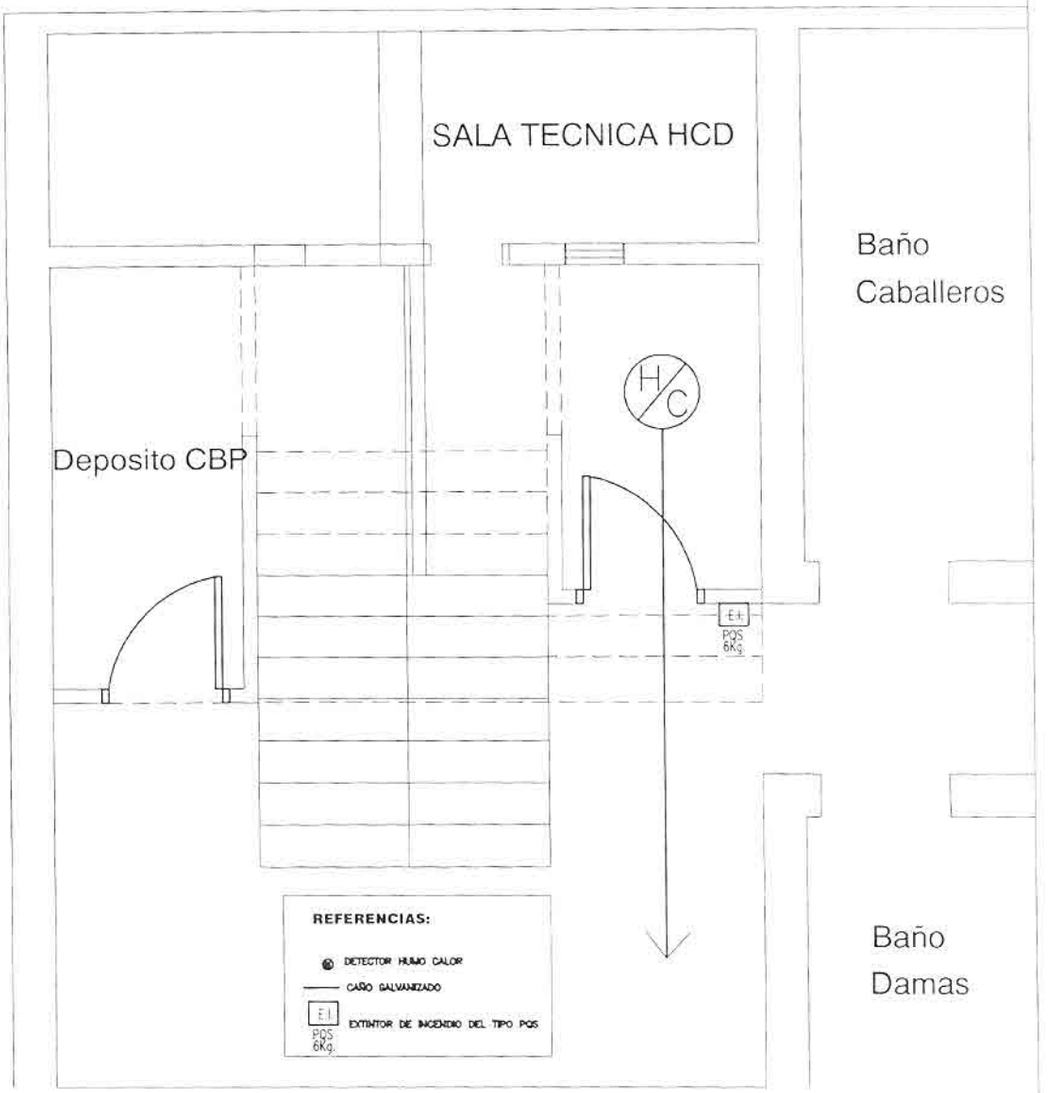


PREVENCION DE INCENDIO – ESC. 1:50

**D 04**

Arq. José Daguerre
Director Dpto. de Mantenimiento
Congreso de la Nación

# CERRAMIENTO
# BAJO ESCALINATA
## DIRECC. DE MANTENIMIENTO

**Reacondicionamiento de Oficinas**
**Obras Varias**
**H. Cámara de Senadores**

*Dirección de Mantenimiento*

*Edificio Congreso Nacional*

Arq. José Daguerre
Director Dpto. de Mantenimiento
Congreso de la Nación

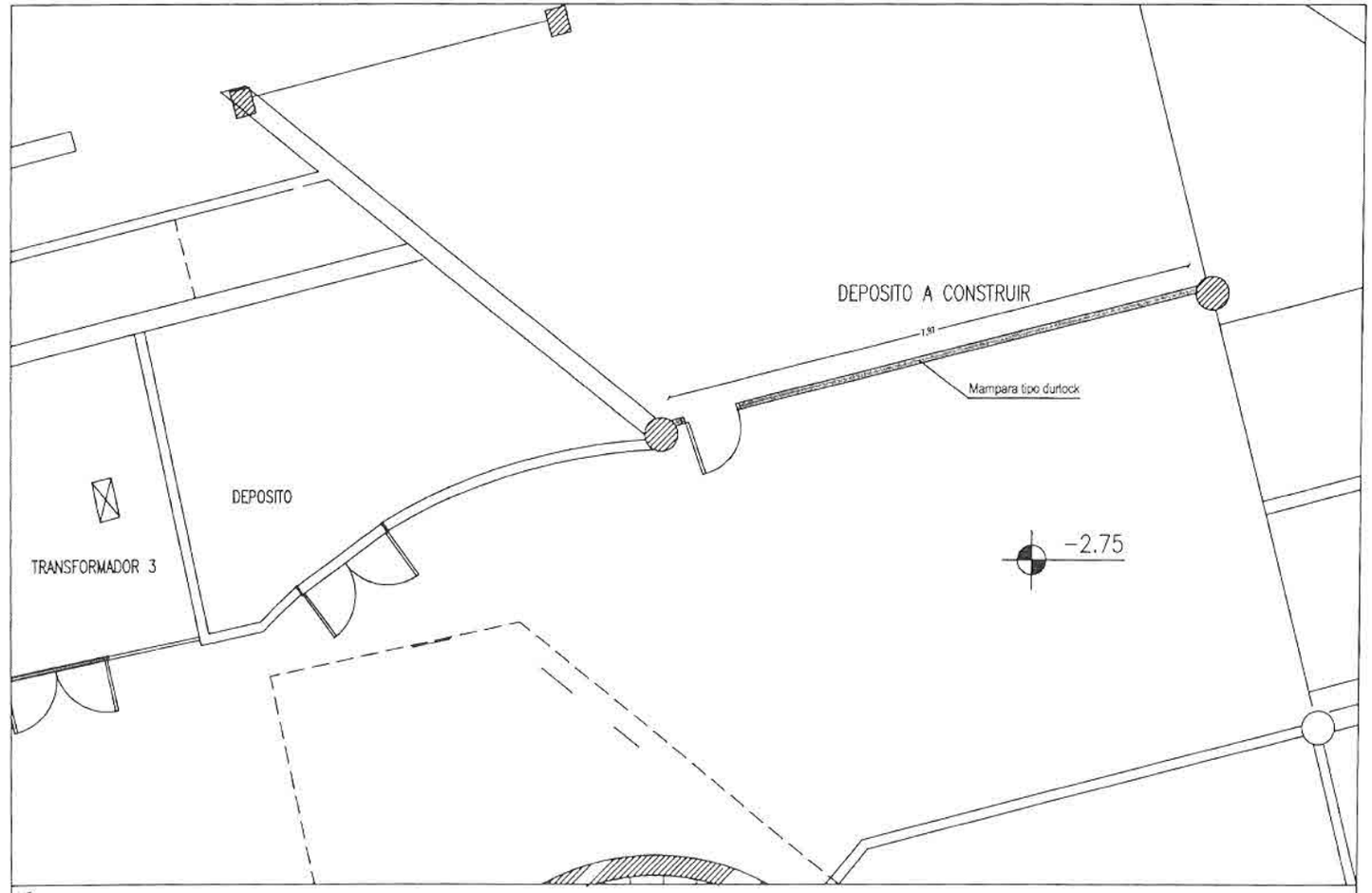


DEPÓSITO DE MATERIALES * Nivel -2.70 Planta Esc. 1:100

Arq. José Daguerre
Director Dpto. de Mantenimiento
Congreso de la Nación

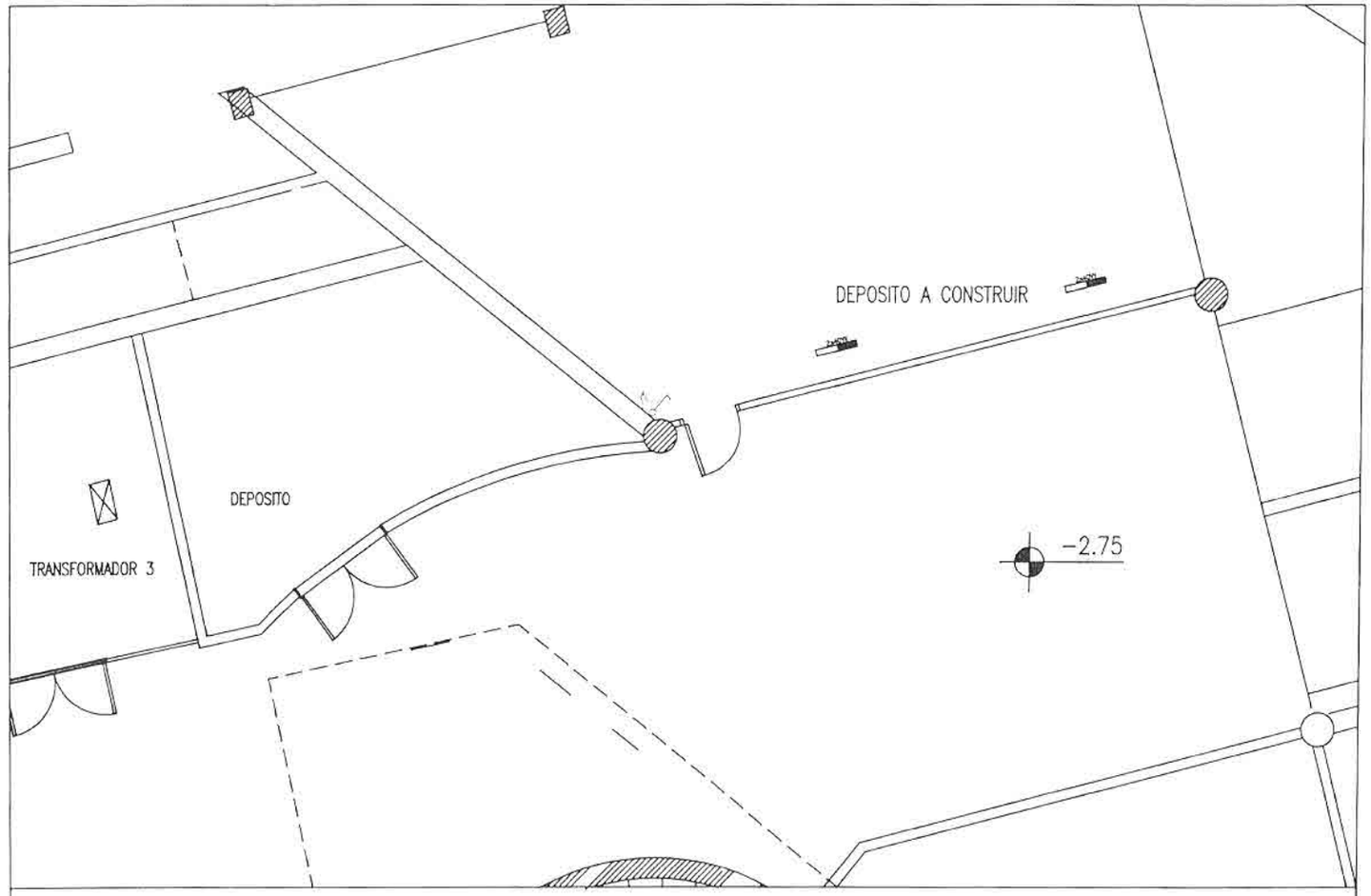


DEPÓSITO DE MATERIALES * Nivel -2.70 Inst. Eléctrica Esc. 1:100

Arq. José Daguerre
Director Dpto. de Mantenimiento
Congreso de la Nación

# ESTRUCTURA METÁLICA VIDRIADA
## COOPERATIVA

**Reacondicionamiento de Oficinas**
**Obras Varias**
**H. Cámara de Senadores**

*Dirección de Mantenimiento*

*Edificio Congreso Nacional*

Arq. José Daguerre
Director Dpto. de Mantenimiento
Congreso de la Nación

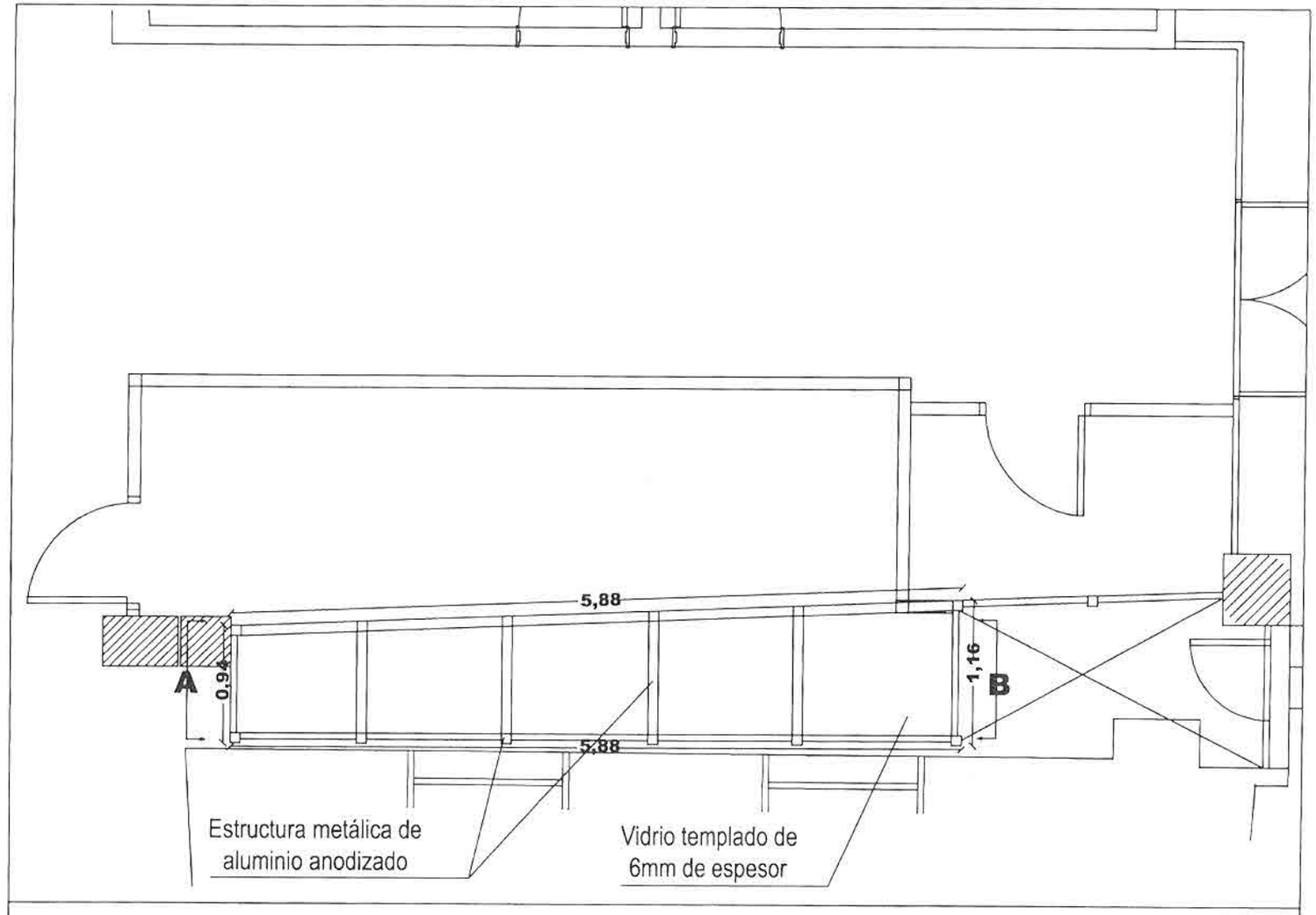


**VISTA SUPERIOR - ESTRUCTURA VIDRIADA** **Esc. 1:50**

Arq. José Daguerre
Director Dpto. de Mantenimiento
Congreso de la Nación

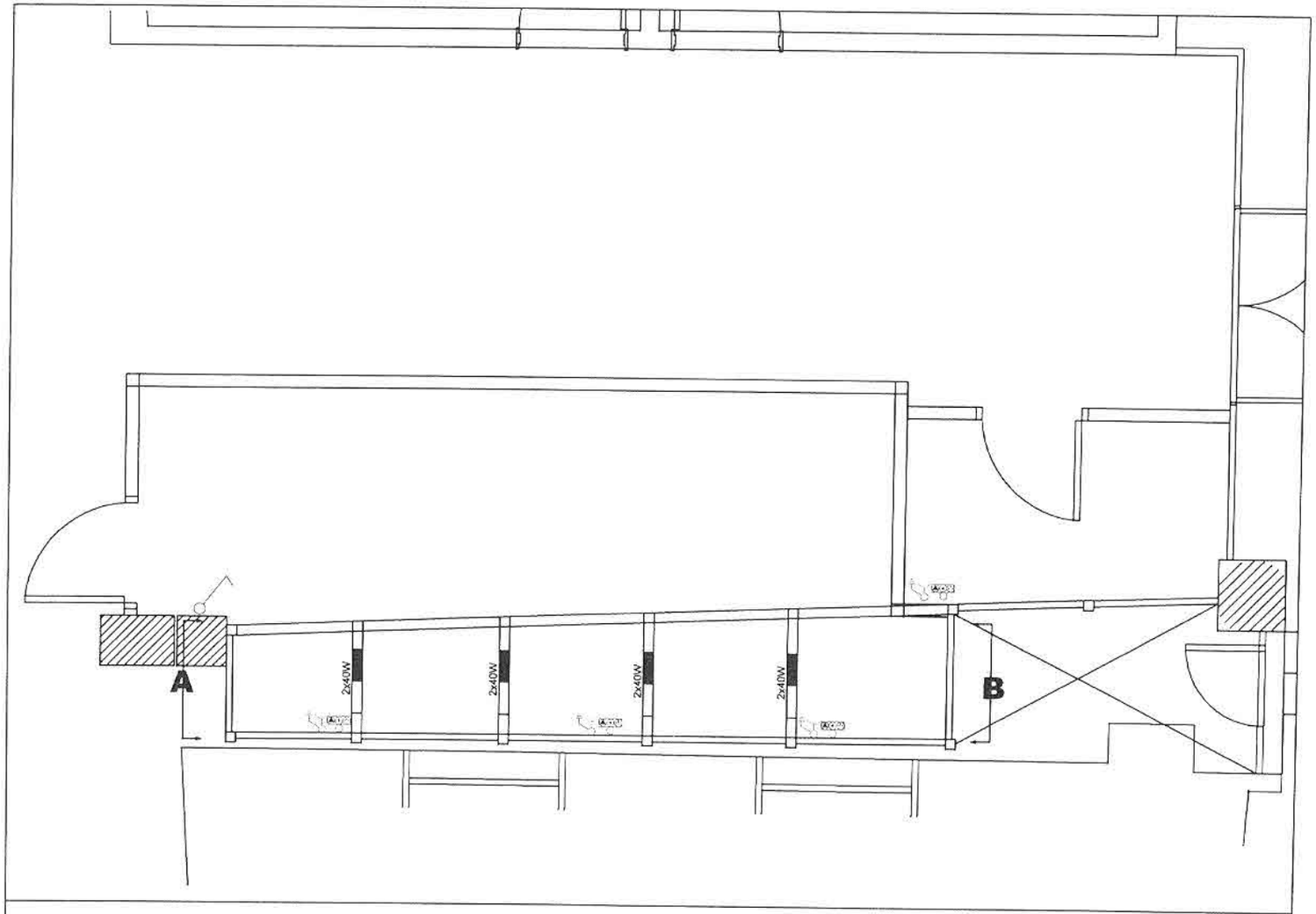


**PLANO INST. ELÉCTRICA - COOPERATIVA** **Esc. 1:50**

Arq. José Daguerre
Director Dpto. de Mantenimiento
Congreso de la Nación

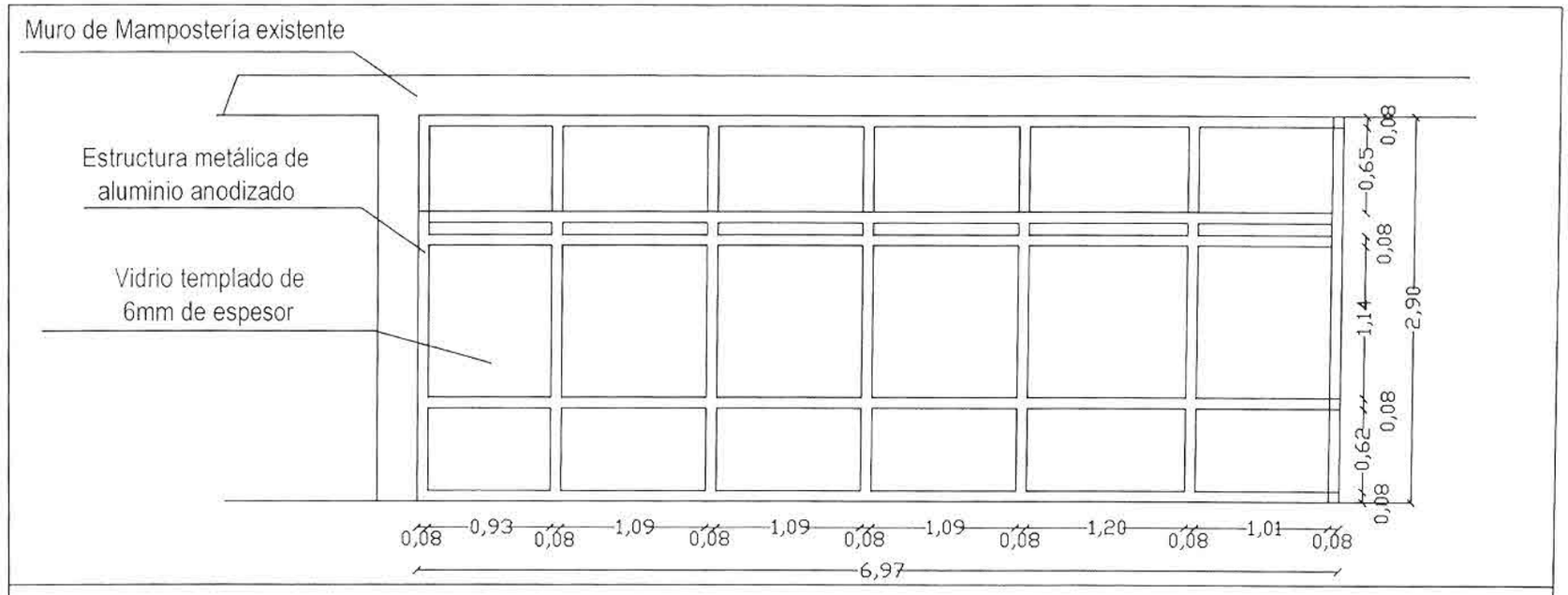


**FACHADA FRONTAL - ESTRUCTURA VIDRIADA Esc. 1:50**

Arq. José Dreguerre
Director Dpto. de Mantenimiento
Congreso de la Nación

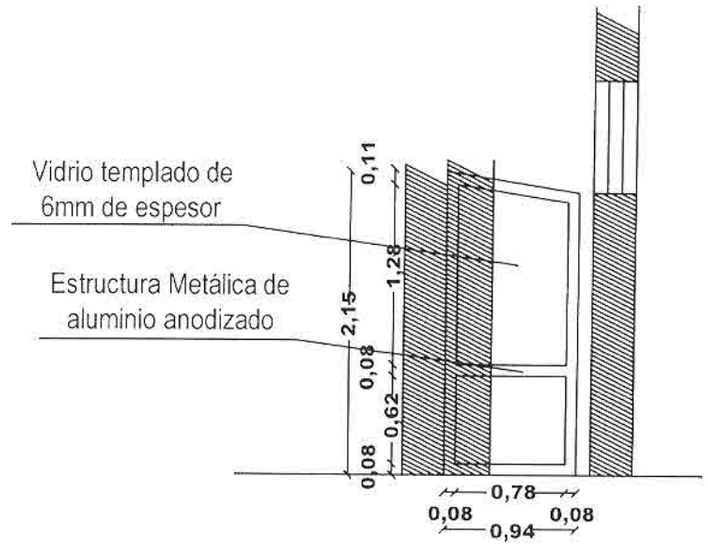


**FACHADA LATERAL "A" - ESTRUCTURA VIDRIADA**
**Esc. 1:50**

Arq. José Daguerre
Director Dpto. de Mantenimiento
Congreso de la Nación

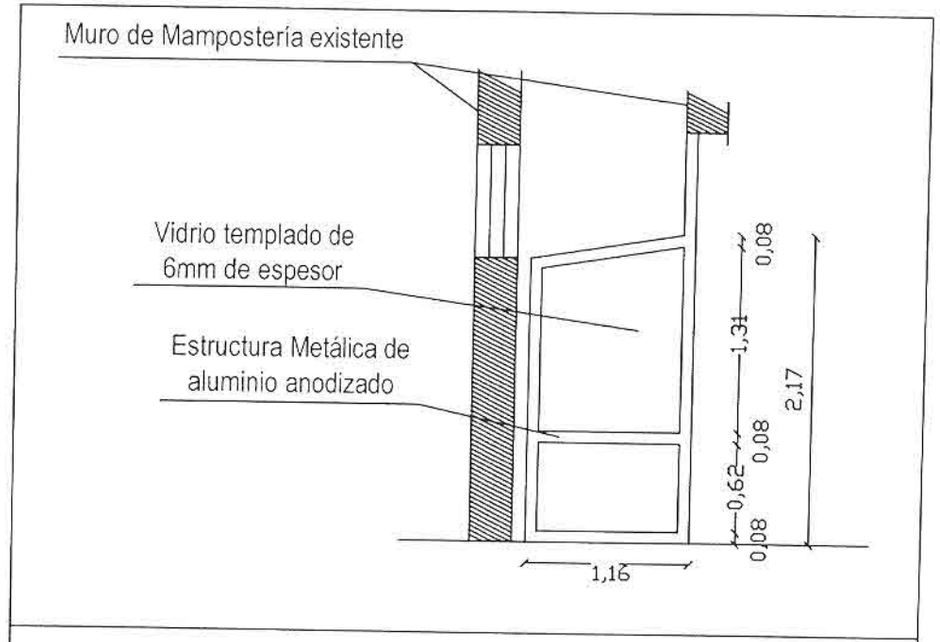


**FACHADA LATERAL "B" - ESTRUCTURA VIDRIADA**
**Esc. 1:50**

Arq. José Daguerre
Director Dpto. de Mantenimiento
Congreso de la Nación

# REACONDICIONAMIENTO MAMPARA E INSTALACIONES
## DIGESTO LEGISLATIVO

**Reacondicionamiento de Oficinas**
**Obras Varias**
**H. Cámara de Senadores**

*Dirección de Mantenimiento*
*Edificio Congreso Nacional*

Arq. José Daguerre
Director Dpto. de Mantenimiento
Congreso de la Nación

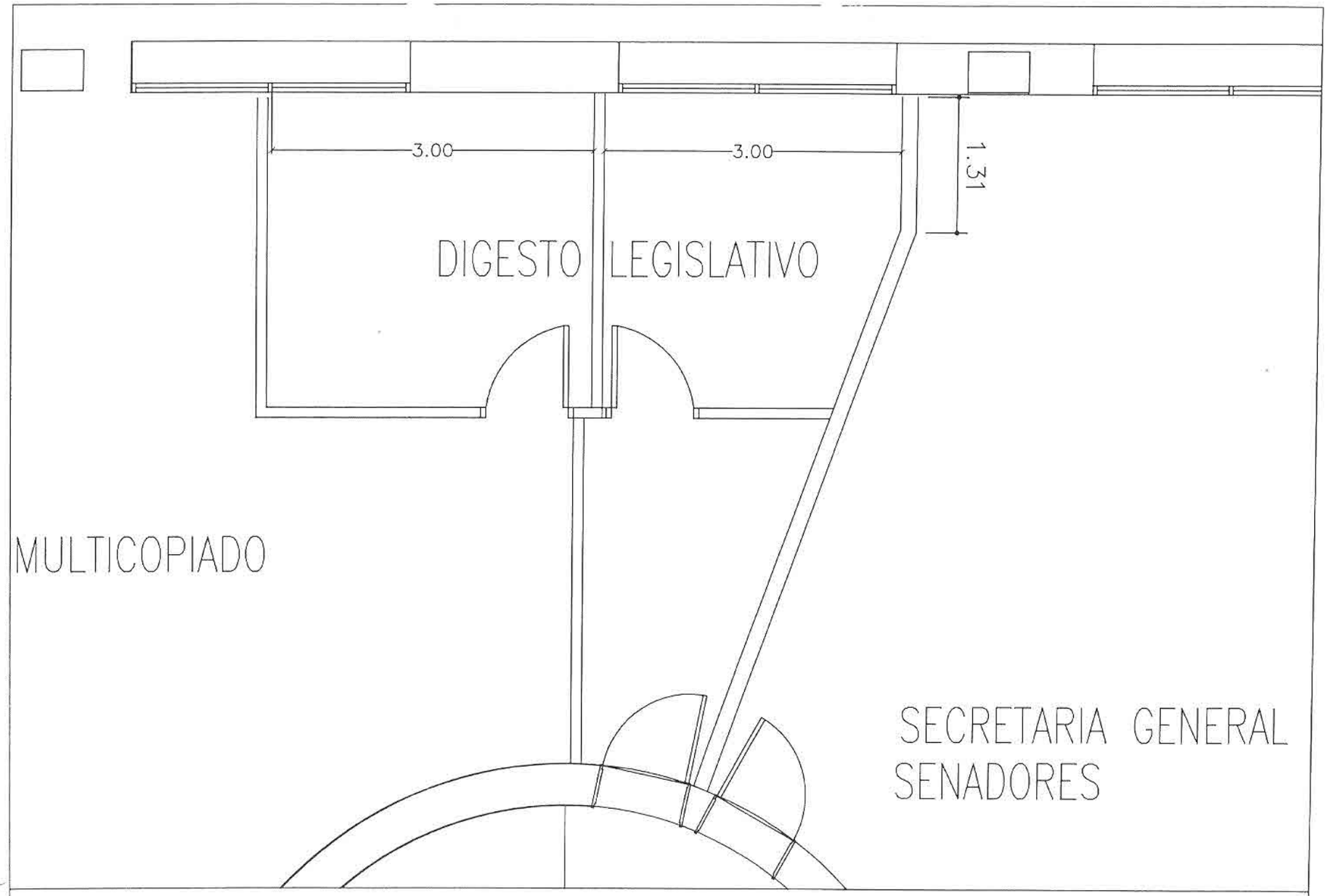


OFICINA DIGESTO LEGISLATIVO – PRIMER PISO * HCS __ Esc. 1:50

PLANO SITUACIÓN ACTUAL

Arq. José Dagnerre
Director Dpto. de Mantenimiento
Congreso de la Nación

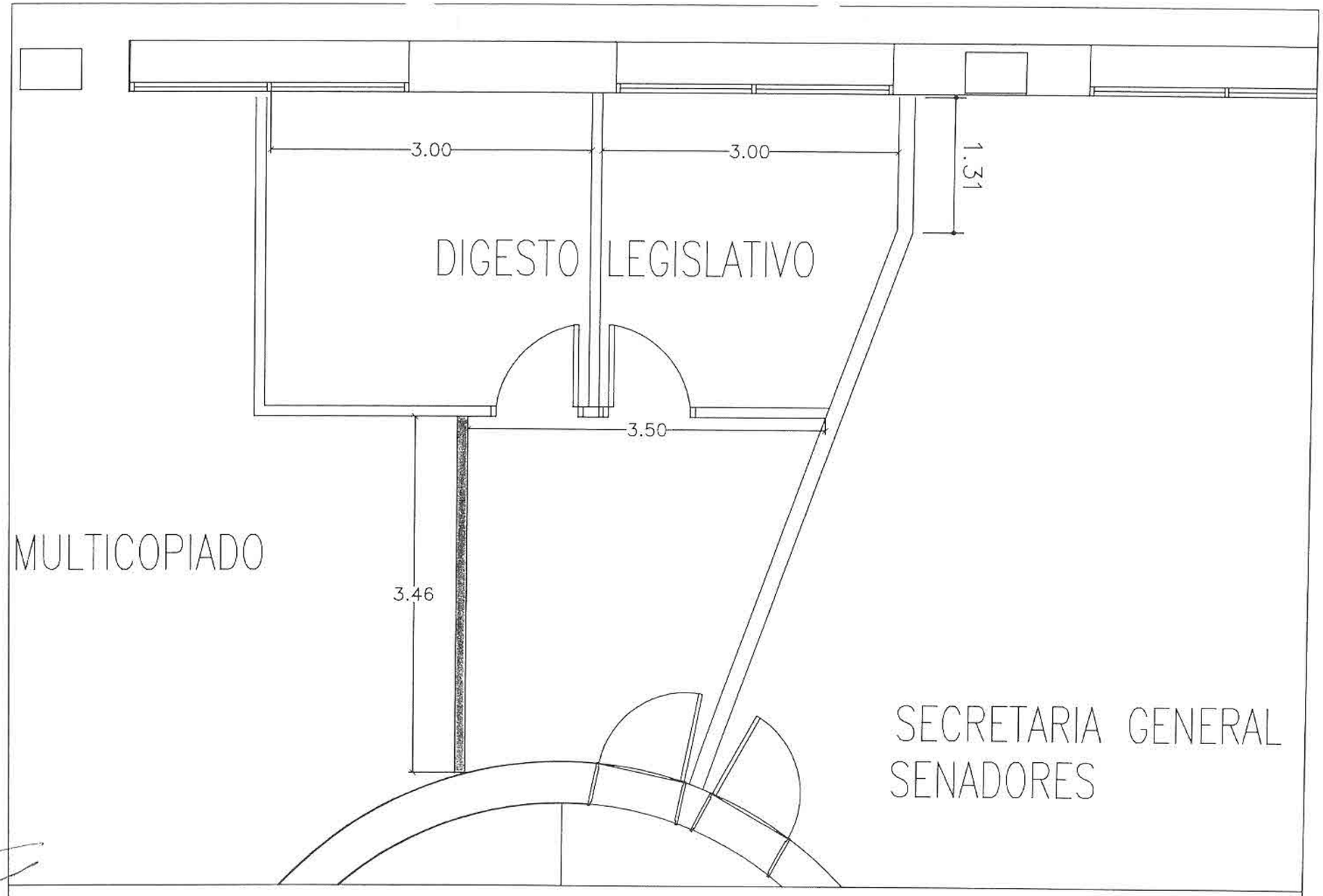


OFIC. DIGESTO LEGISLATIVO – PRIMER PISO * HCS __ Esc. 1:50

PLANO DE RELOCALIZACIÓN DE MAMPARAS DE YESO Y CARTON

Arq. José Daguerre
Director Dpto. de Mantenimiento
Congreso de la Nación

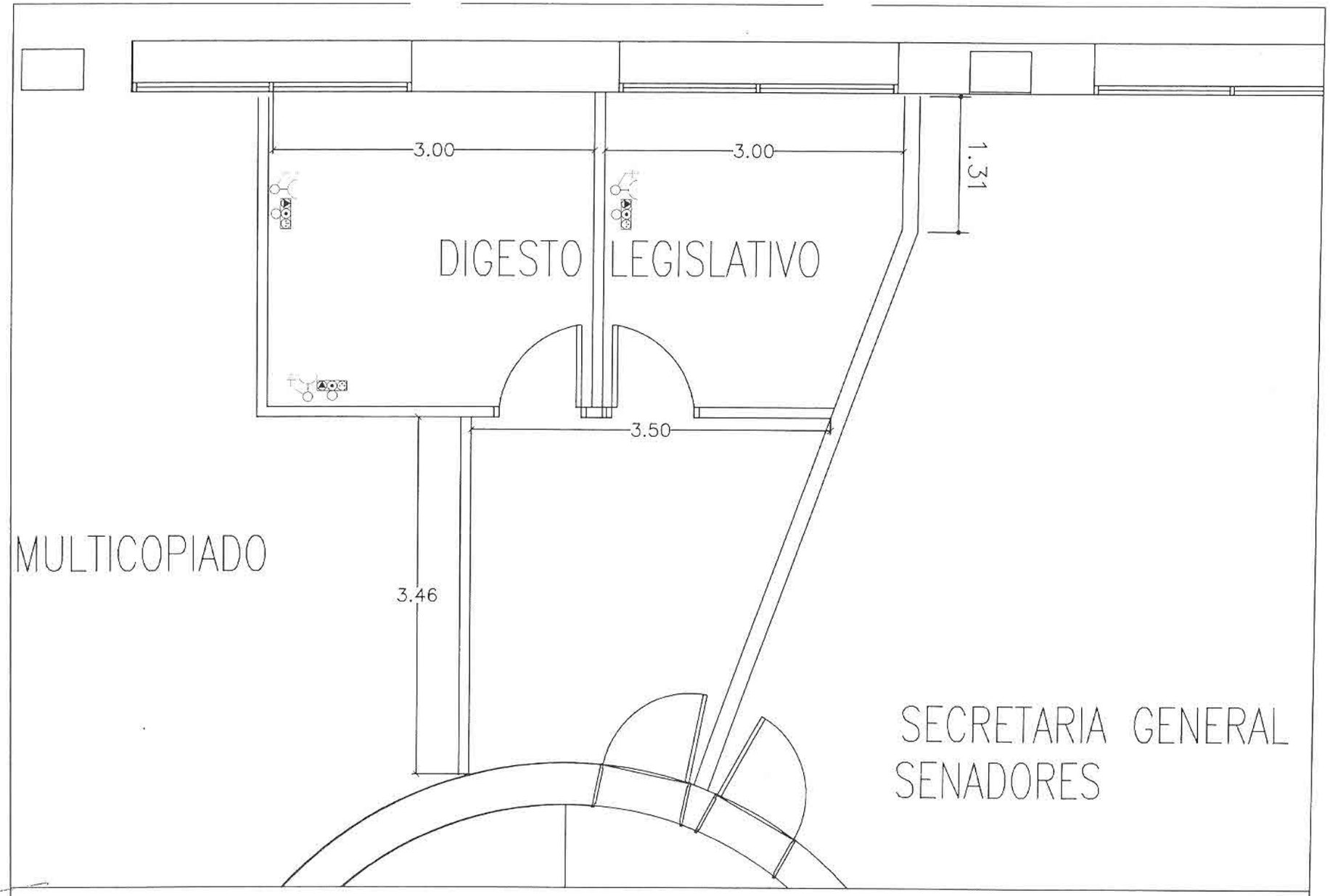


OFIC. DIGESTO LEGISLATIVO – PRIMER PISO * HCS __ Esc. 1:50

PLANO INSTALACIÓN ELÉCTRICA

Arq. José Dalguerre
Director Dpto. Mantenimiento
Congreso de la Nación

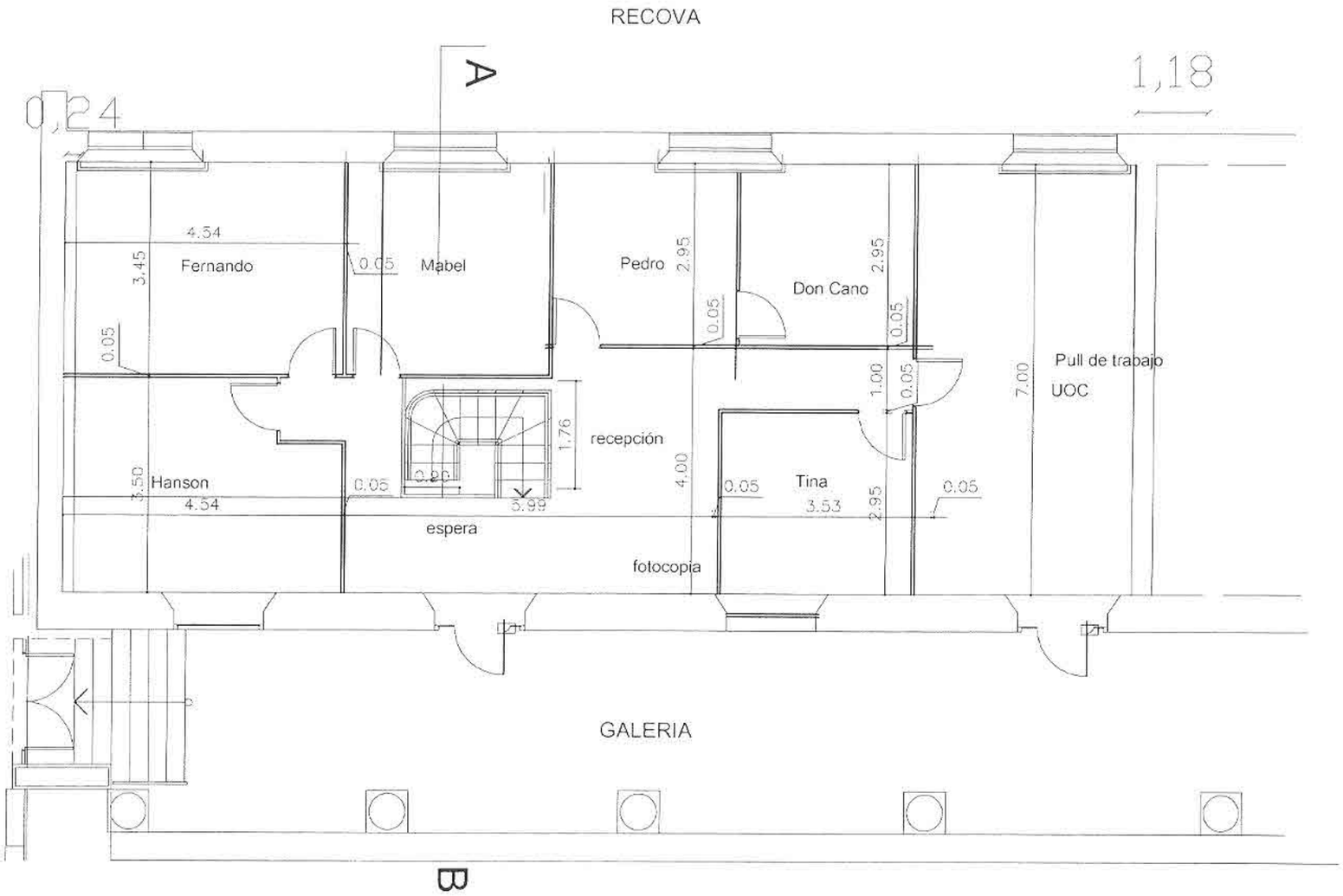


Arq. José Parnierre
Director Dpto. de Mantenimiento
Congreso de la Nación

# Planta Acotada - Situacion Actual Entrepiso - Esc. 1:100

# CERRAMIENTO POR NIVELES
## Servicios Generales

### Reacondicionamiento de Oficinas
### Obras Varias
### H. Cámara de Senadores

*Dirección de Mantenimiento*

*Edificio Congreso Nacional*

Arq. José Daguerre
Director Dpto. de Mantenimiento
Congreso de la Nación

# REACONDICIONAMIENTO OFICINAS ADMINISTRATIVAS
## CASA DE LA CULTURA

**Reacondicionamiento de Oficinas**
**Obras Varias**
**H. Cámara de Senadores**

*Dirección de Mantenimiento*

*Edificio Congreso Nacional*

Arq. José Daguerre
Director Dpto. de Mantenimiento
Congreso de la Nación

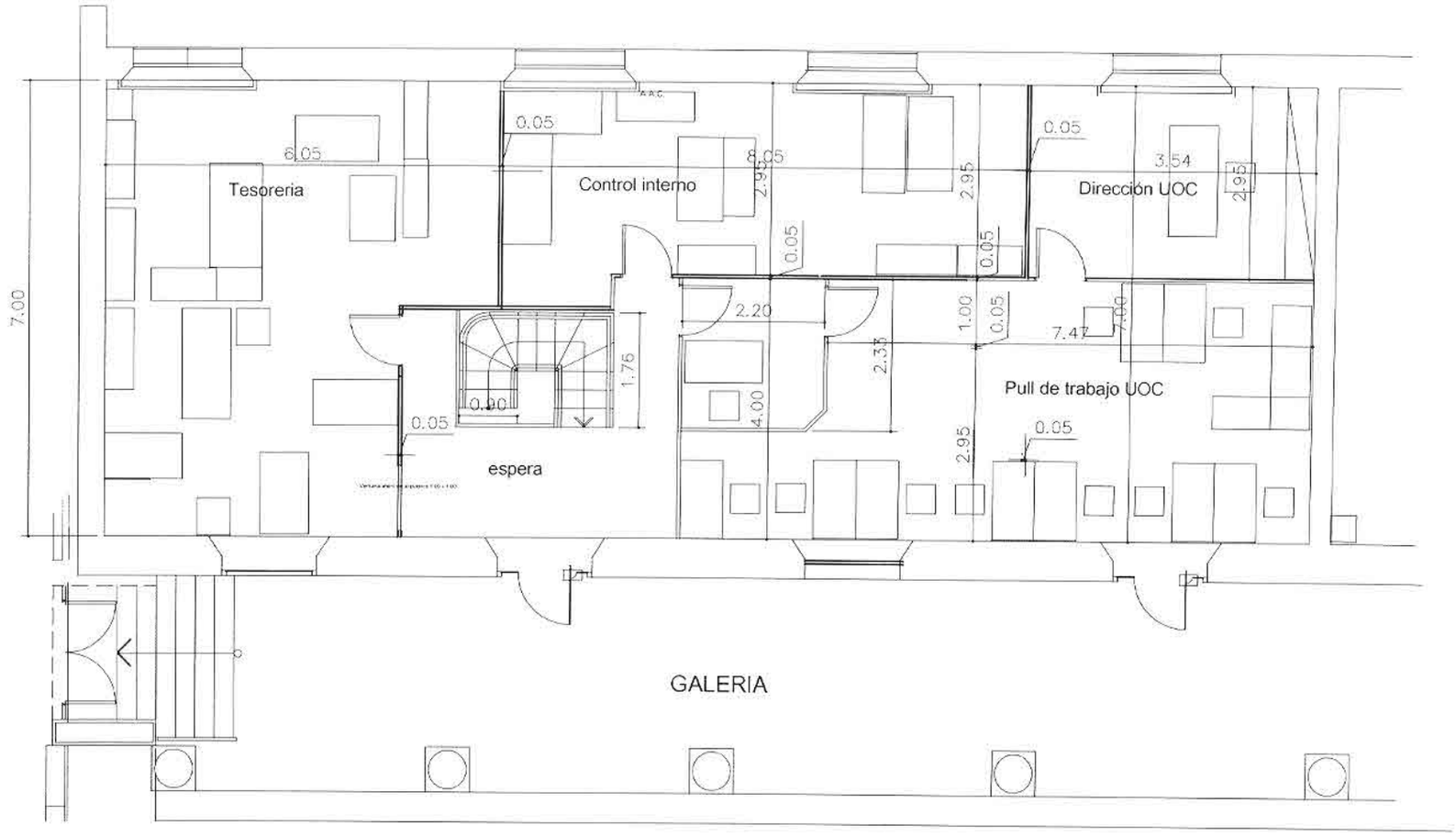


# Planta Acotada - Propuesta remodelación Entrepiso - Esc. 1:100

Arq. José Daguerre
Director Dpto. de Mantenimiento
Congreso de la Nación

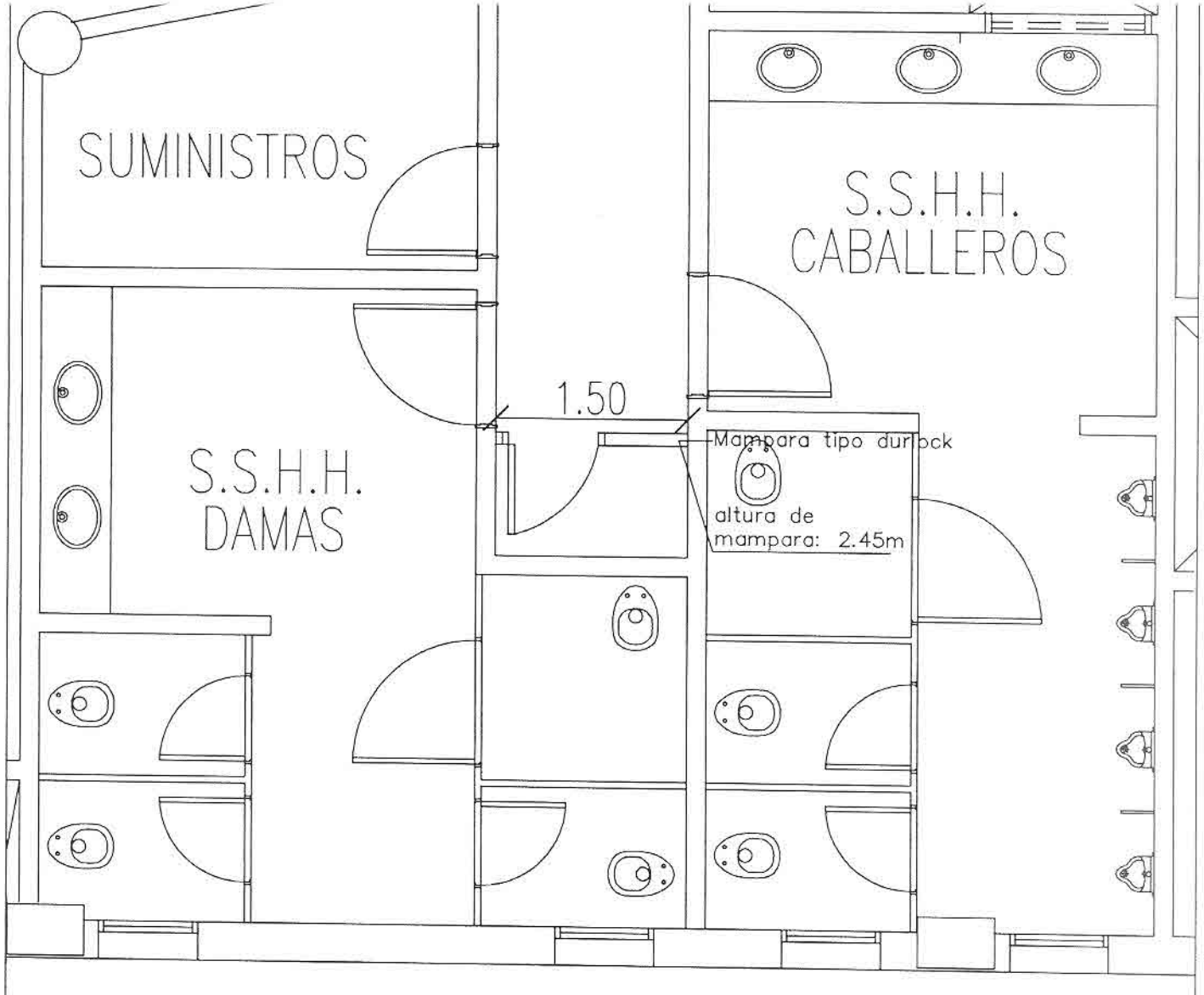


COLOCACIÓN DE MAMPARA-Depósito Serv. Grales
PB-1P-2P-3P HCS ESC. 1:50

Arq. José Daguerre
Director Dpto. de Mantenimiento
Congreso de la Nación

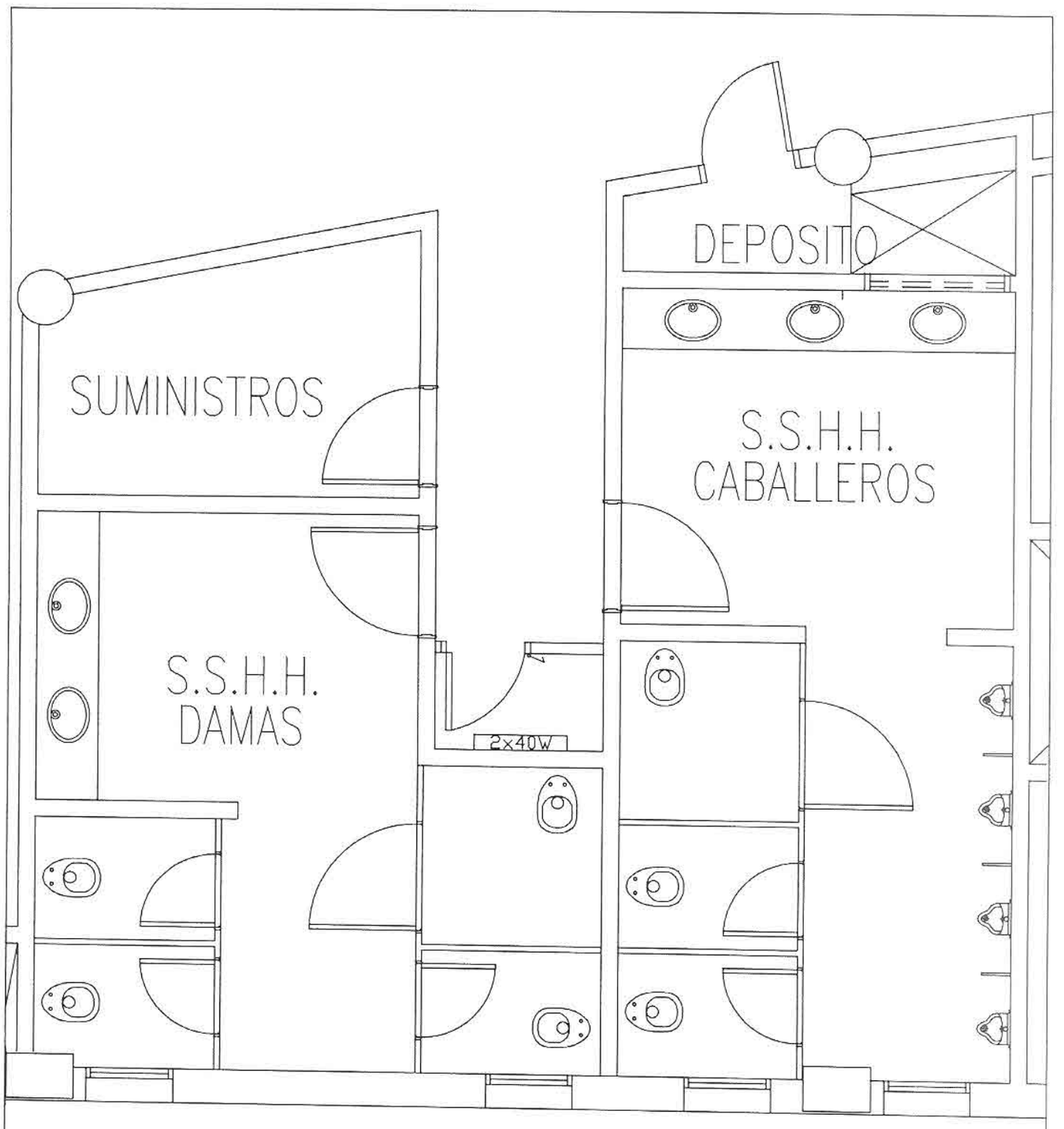


INSTALACIÓN ELÉCTRICA–Depósito Serv. Grales
PB–1P–2P–3P HCS ESC. 1:50

Arq. José Daguerre
Director Dpto. de Mantenimiento
Congreso de la Nación

# PLANOS
# SALA DE CONFERENCIAS

## SALA DE CONFERENCIAS
## H. CAMARA DE SENADORES
## AÑO 2013

Arq. José Daguerre
Director Dpto. de Mantenimiento
Congreso de la Nación

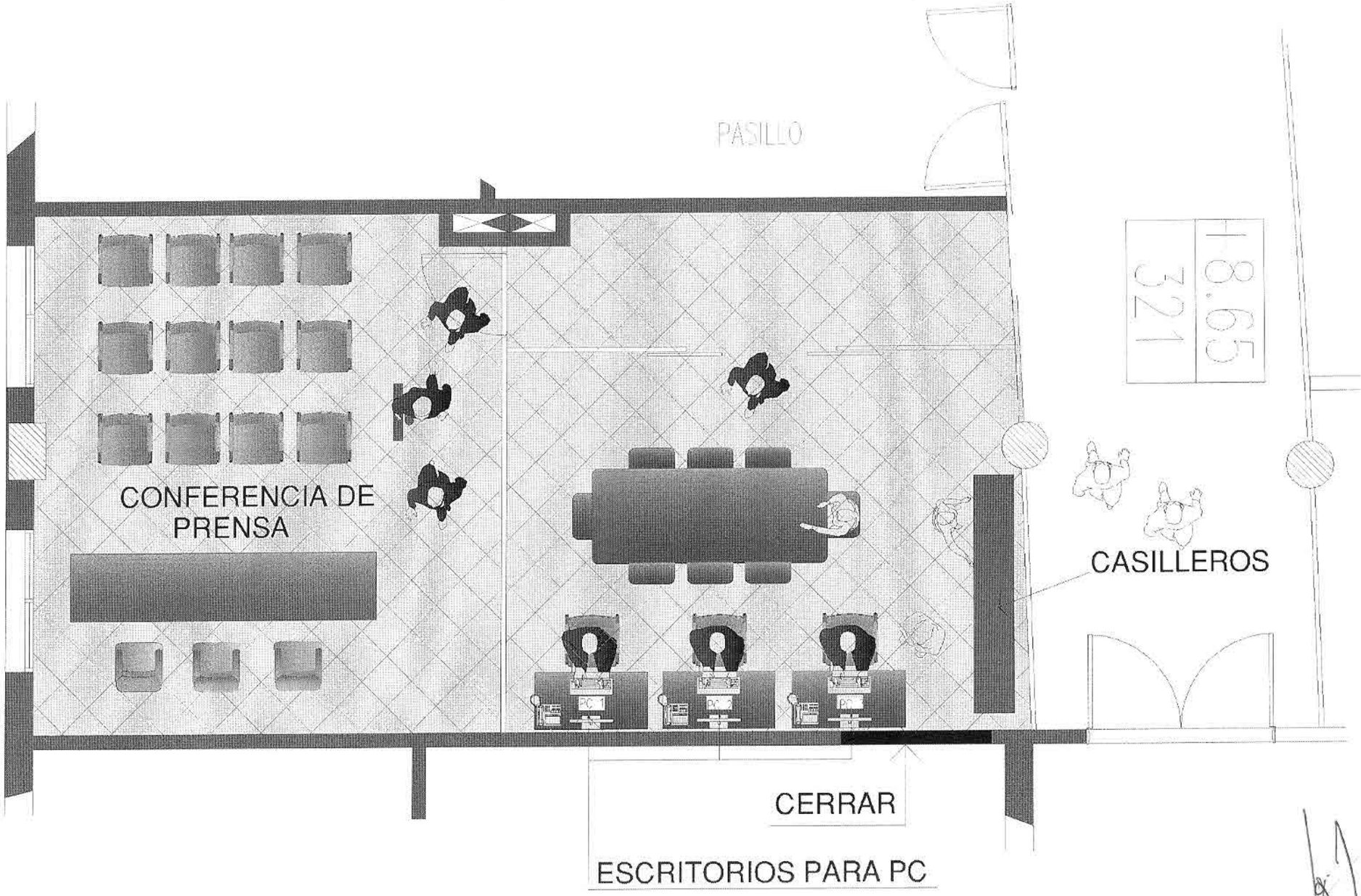


# SALA DE PERIODISTAS

Arq. José Daguerre
Director Dpto. de Mantenimiento
Congreso de la Nación

# PLANOS Y DETALLES CONSTRUCTIVOS

## SALA DE PERIODISTAS
## H. CÁMARA DE SENADORES
## AÑO 2012

Arq. José Daguerre
Director Dpto. de Mantenimiento
Congreso de la Nación

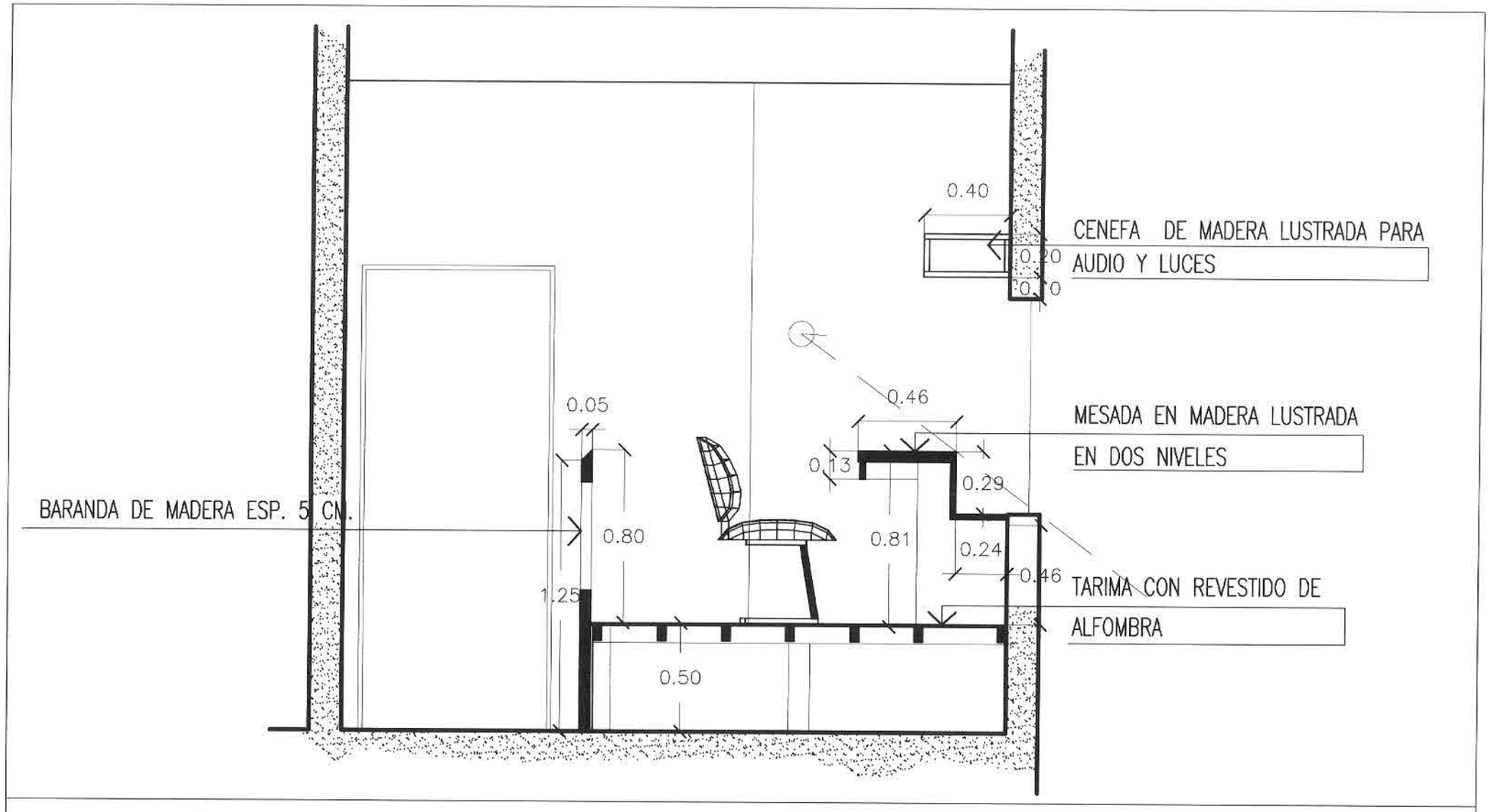


# PALCO DE PERIODISTAS HCS * 4to Piso Nivel +12.55

CORTE ACOT A-A

ESC. 1:25

Arq. José Daguerre
Director Dpto. de Mantenimiento
Congreso de la Nación

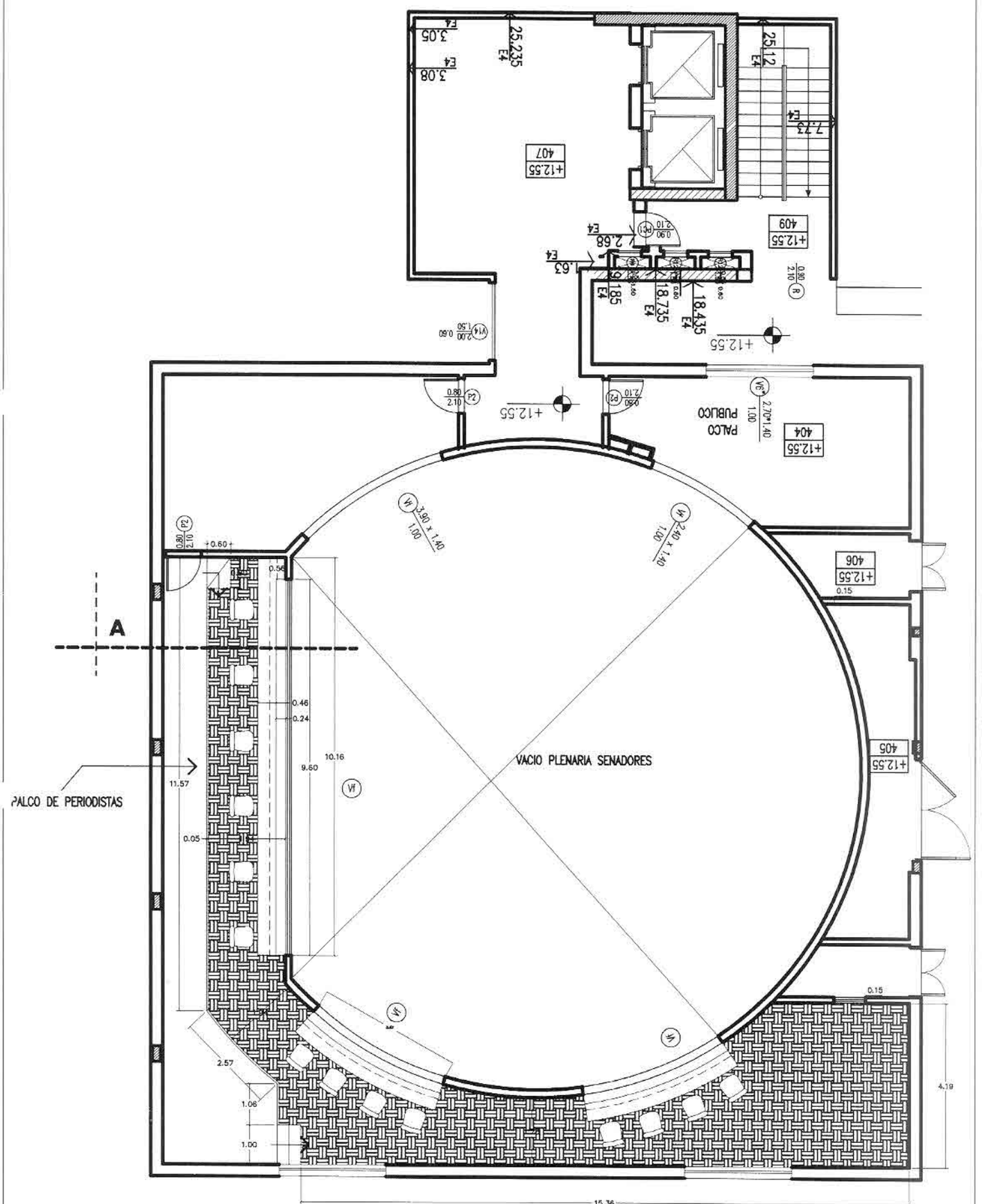


PALCO DE PERIODISTAS – HONORABLE CAMARA DE SENADORES

4to. PISO – Nivel +12.55

Esc. 1:125

Arq. José Duguerre
Director Dpto. de Mantenimiento
Congreso de la Nación