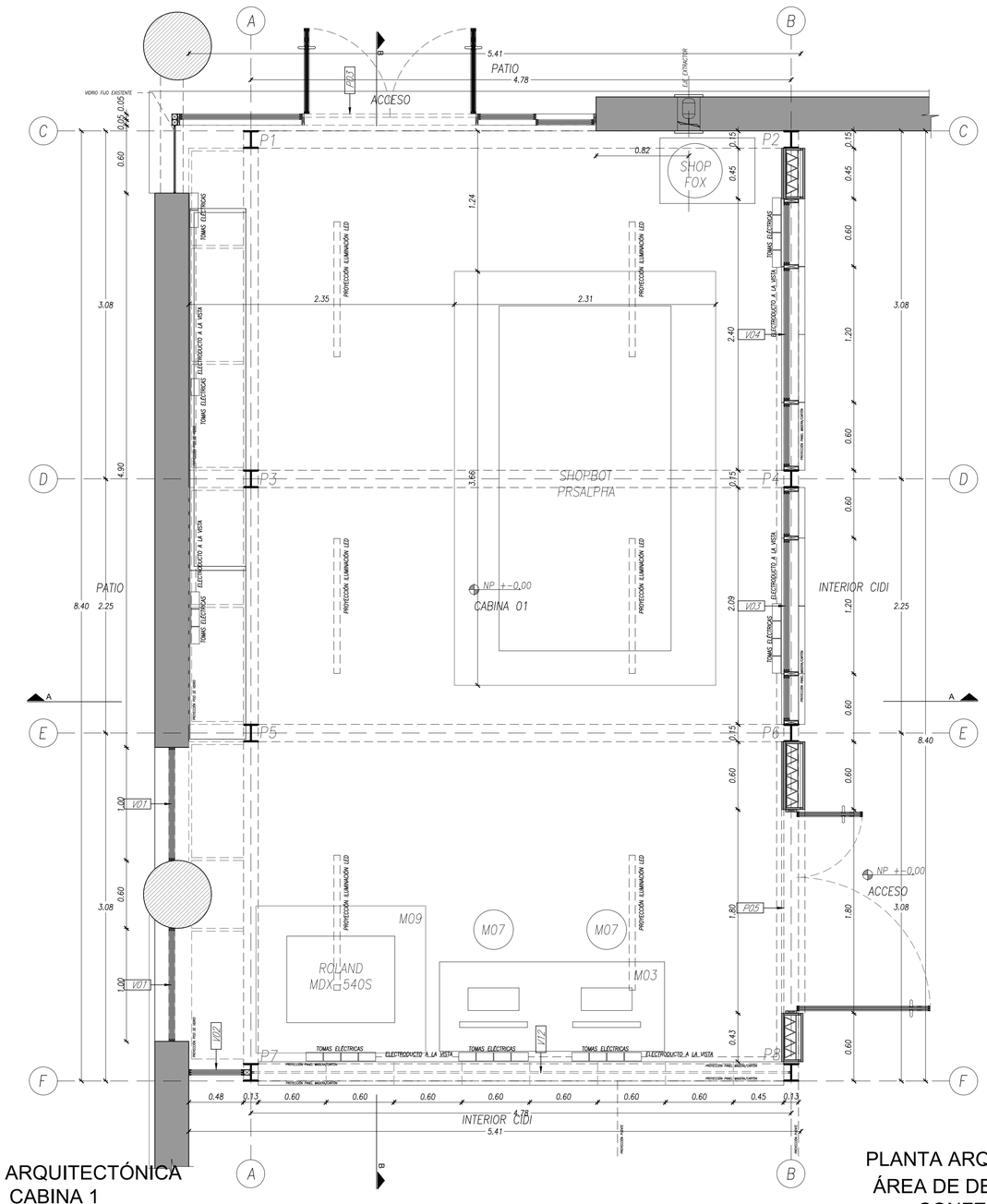

PLANTA ARQUITECTÓNICA
CABINA 1
ESC. 1:25

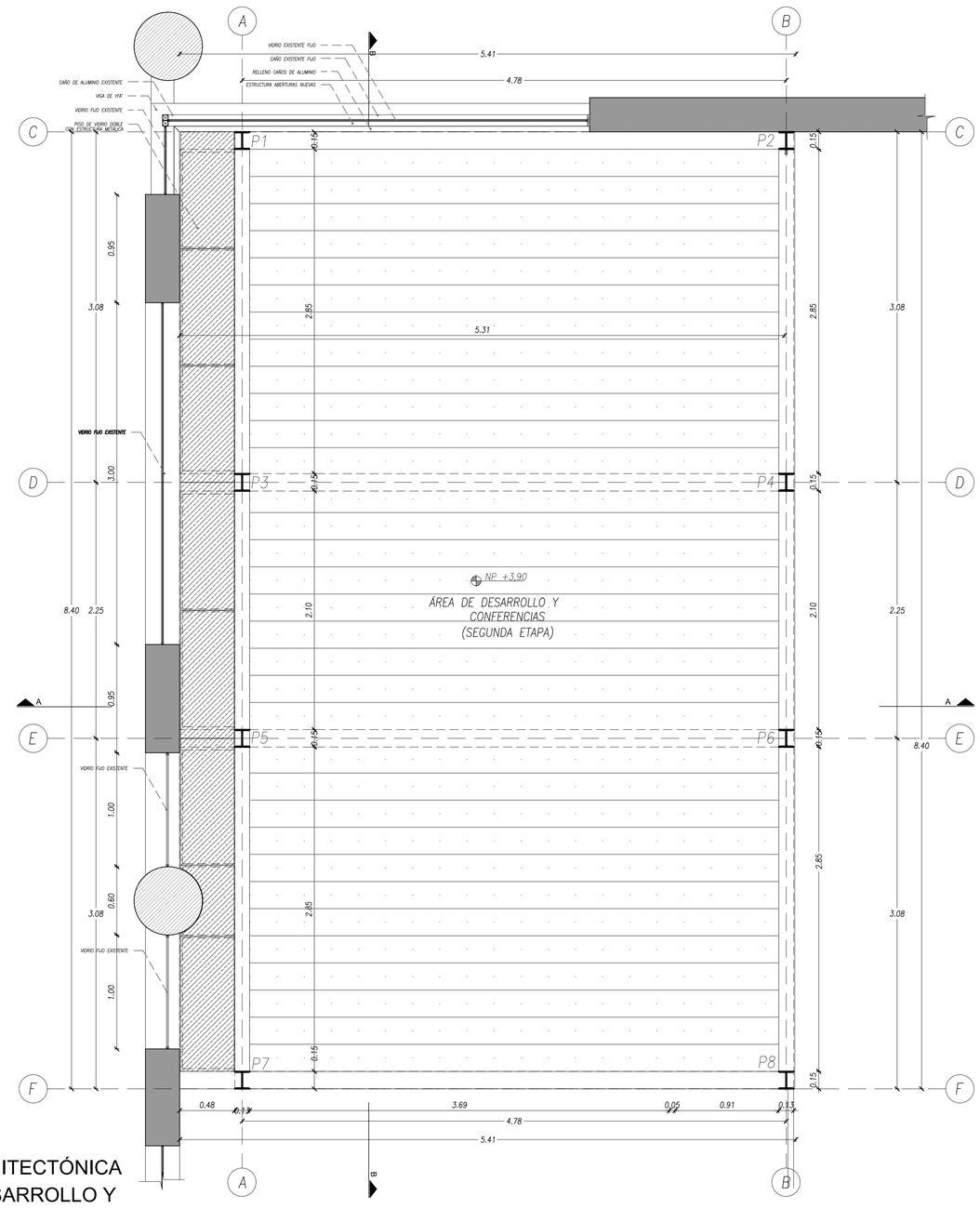

PLANTA ARQUITECTÓNICA
ÁREA DE DESARROLLO Y
CONFERENCIAS
ESC. 1:25

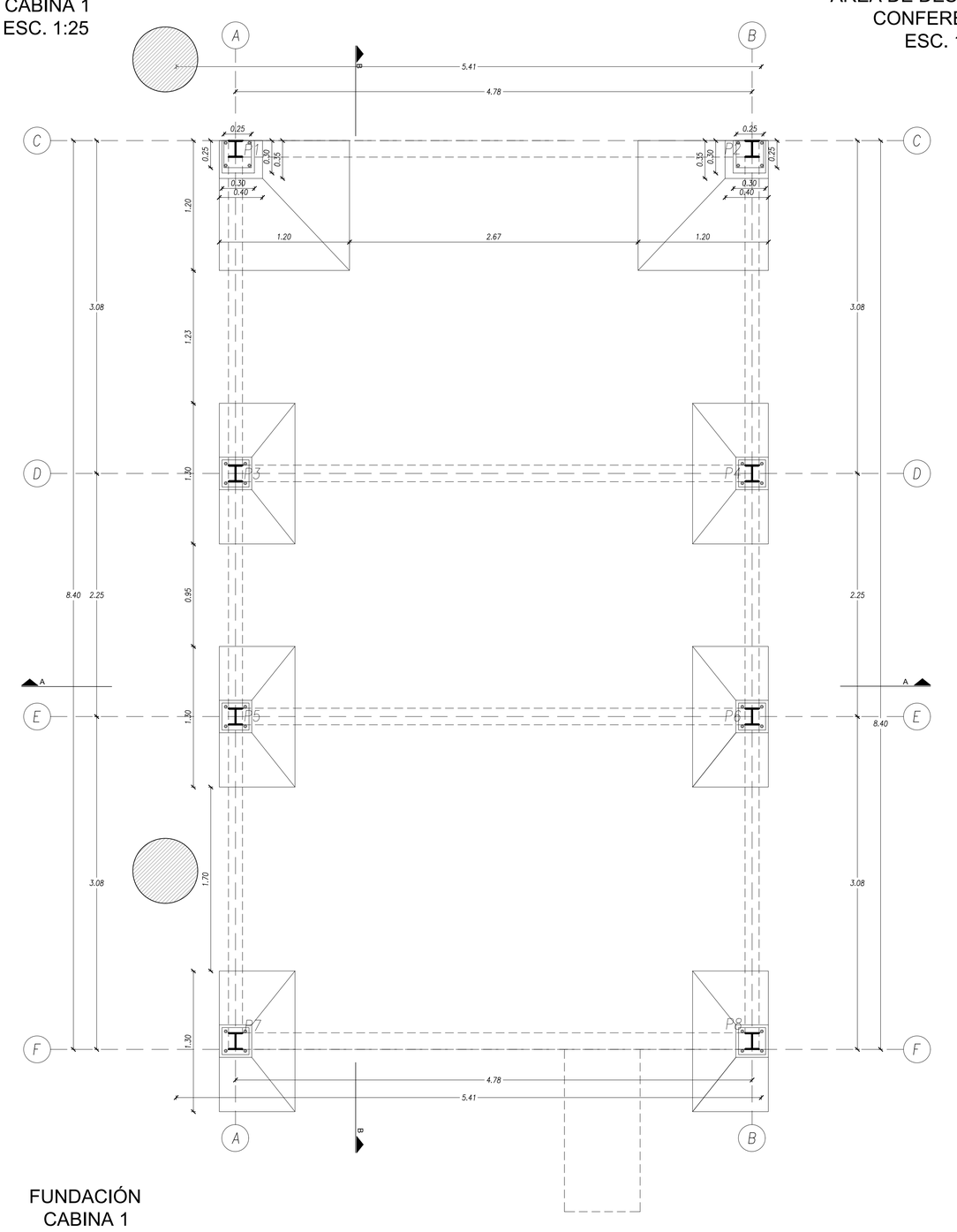

FUNDACIÓN
CABINA 1
ESC. 1:25

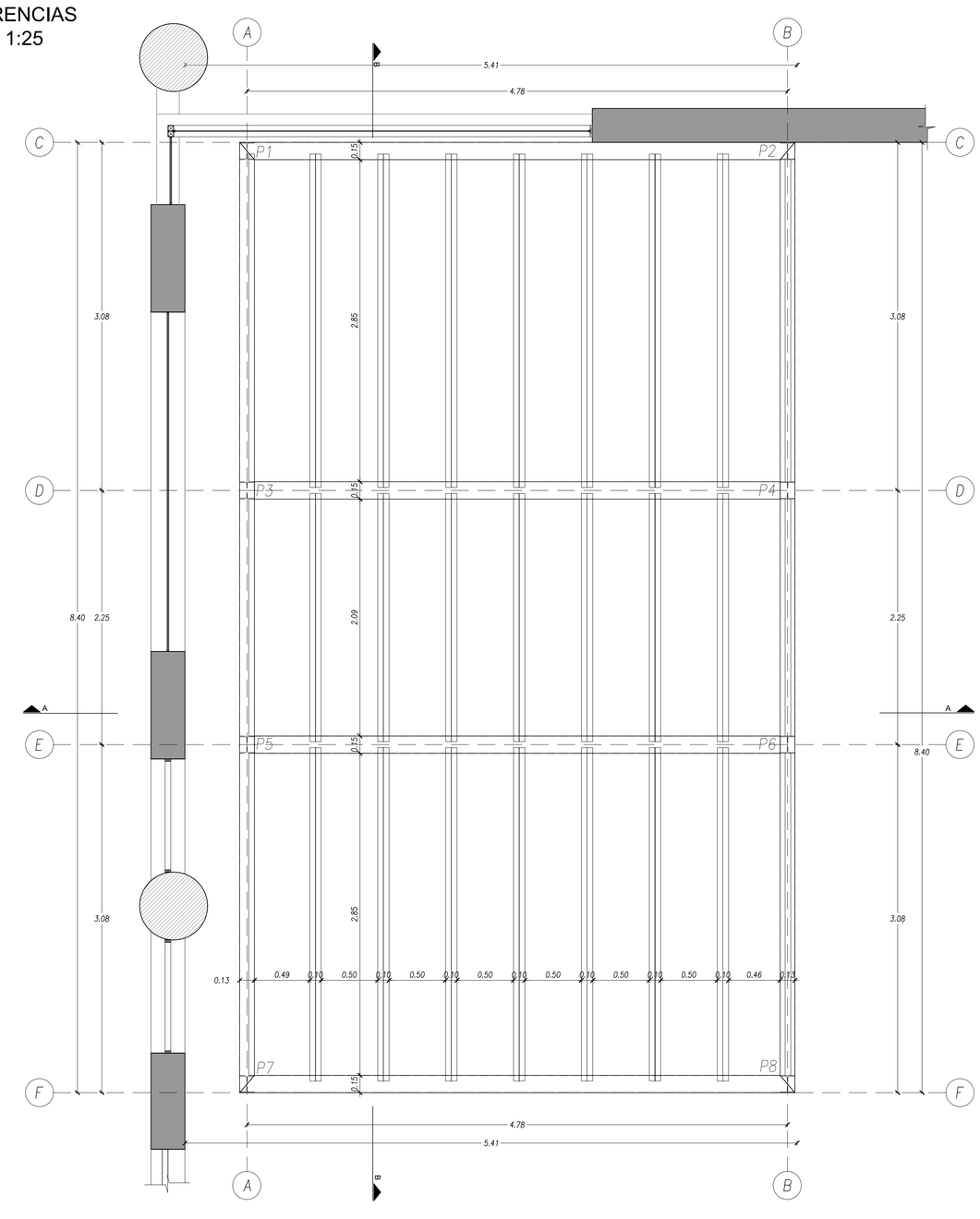

ESTRUCTURA ENTREPISO
ÁREA DE DESARROLLO Y
CONFERENCIAS
ESC. 1:25

OBSERVACIONES

La Cabina 1 deberá contar con un segundo nivel habitable, a concluirse en una Segunda Etapa de construcción, para lo cual en la Primera Etapa deberán preverse:

- *La fundación de la escalera metálica y su unión con la Cabina 1 (ver Planos de Adecuación Completa).*
- *Terminaciones en condiciones para la continuación de la estructura metálica del segundo nivel de la Cabina 1 (ver Planos de Adecuación Completa).*

DETALLES DE CABINA 1

CONTRATO N° 019/2019 "DISEÑO Y ELABORACIÓN DEPROYECTOS PARA EL CIDI" FINANCIADO POR CONACYT

LAMINA Nº. 4

UBICACIÓN: *CAMPUS UNIVERSITARIO - U.N.A.*

PROPIETARIO: *FADA UNA*

DOMICILIO: *FACULTAD DE ARQUITECTURA, DISEÑO Y ARTE-UNA*

PROFESIONAL: *ARQ. OSVALDO VEGA MEZA* PAT. PROF. N°: 101.496-1

DOMICILIO: *ITAIPÚ 204 - ASUNCIÓN*

SUP. DEL TERRENO: SUP. A CONTRUIR: *110m2*

CTA. CTE. CTRAL.:

PROFESIONAL PROPIETARIO 12 FEB. 2020