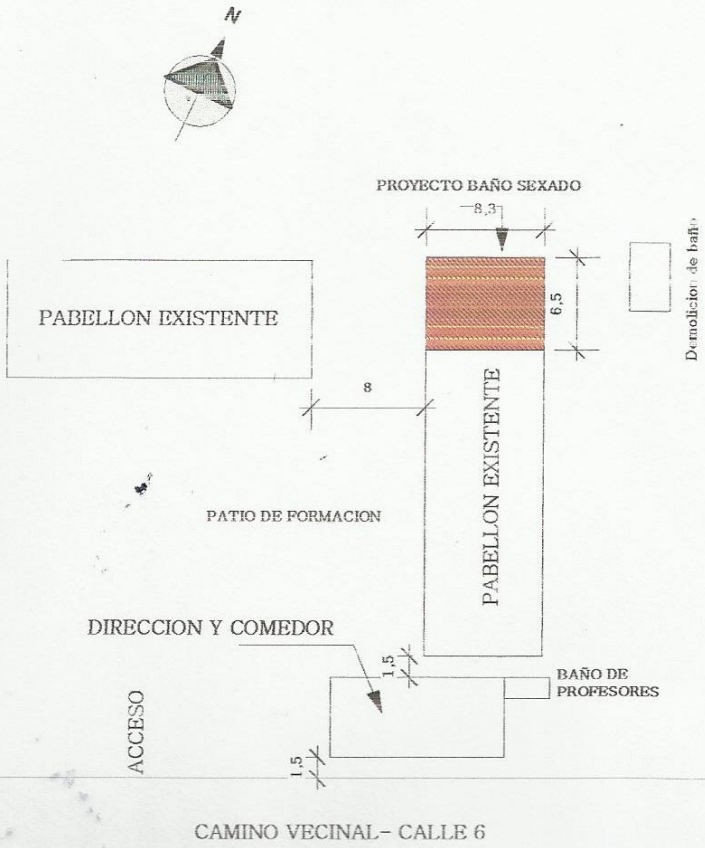


**MUNICIPALIDAD DE SAN COSME**

PROYECTO EJECUTIVO DE BAÑO SEXADO CON GALERIA EN LA ESCUELA BASICA N° 895 lisandro Amarilla

**LAMINA : PLANTA DE UBICACION** | **UBICACIÓN :**

*Rosalino Zárate López*
ARQUITECTO
Reg. Prof. Nº 577

Arq. Rosalino Zarate
Departamento de Obras

MUNICIPALIDAD DE SAN COSME Y DAMIAN
INTENDENCIA

Don Denis Genaro Galeano
Intendente Municipal

**MINISTERIO DE EDUCACION Y CULTO**

**DIRECCION DE INFRAESTRUCTURA**

1 Baño sexado con Galeria y teho de tejas | Esc. 1/500

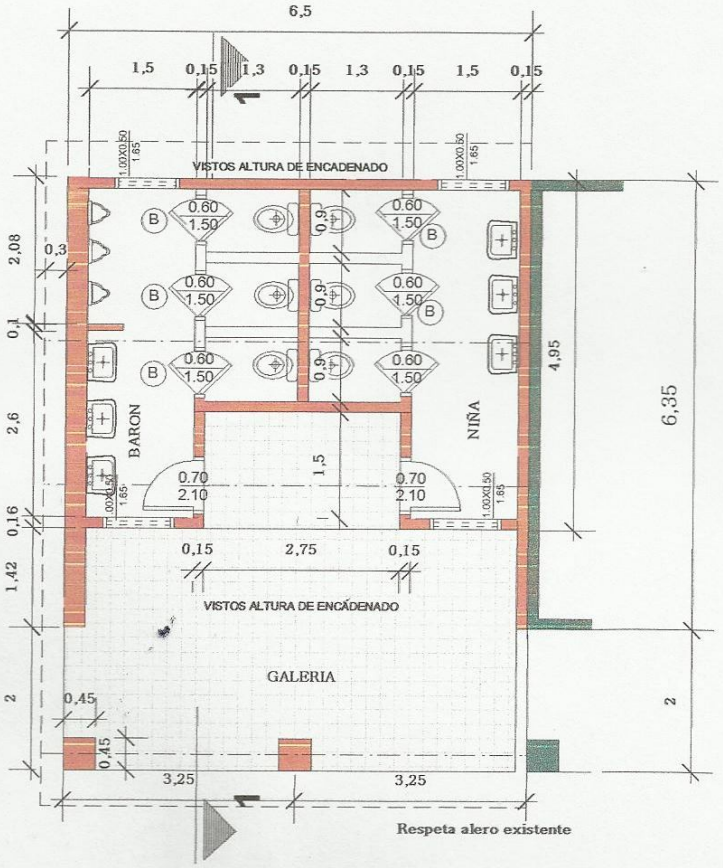


**PLANTA ACOTADA ESC.: 1:100**

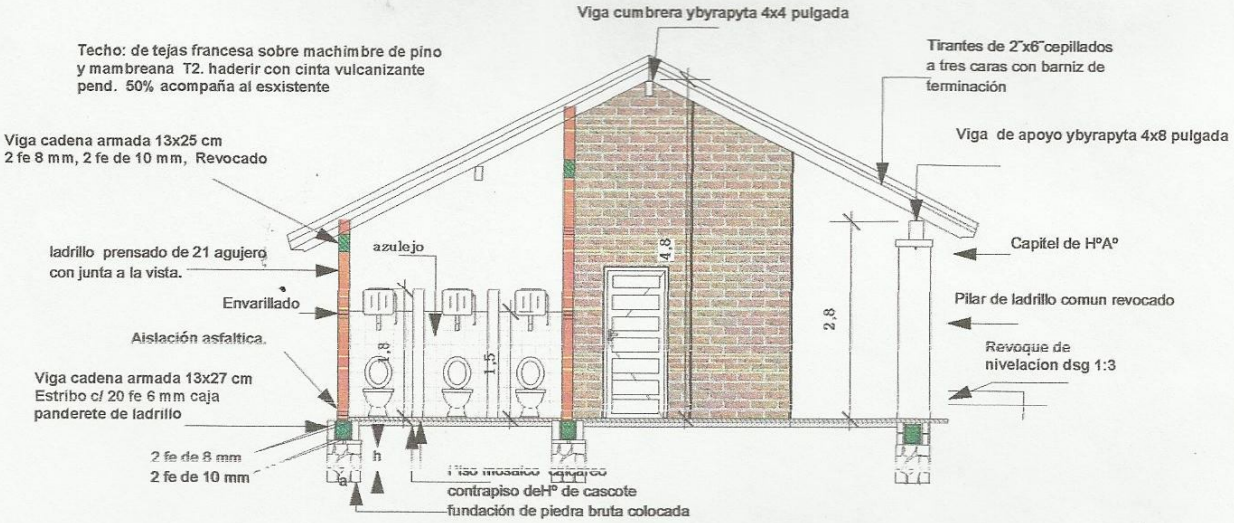


**CORTE 1-1**

## MUNICIPALIDAD DE SAN COSME

PROYECTO EJECUTIVO CONSTRUCCION DE BAÑO SEXADO EN LA ESCUELA BASICA Nº 895 "Lisandro Amarilla

LAMINA : PLANTA CORTE

*Rosalino Zárate López*
ARQUITECTO
Reg. Prof. Nº 577

Arq. Rosalino Zarate
Departamento de Obra

MUNICIPALIDAD DE SAN COSME Y DAMIAN
INTENDENCIA

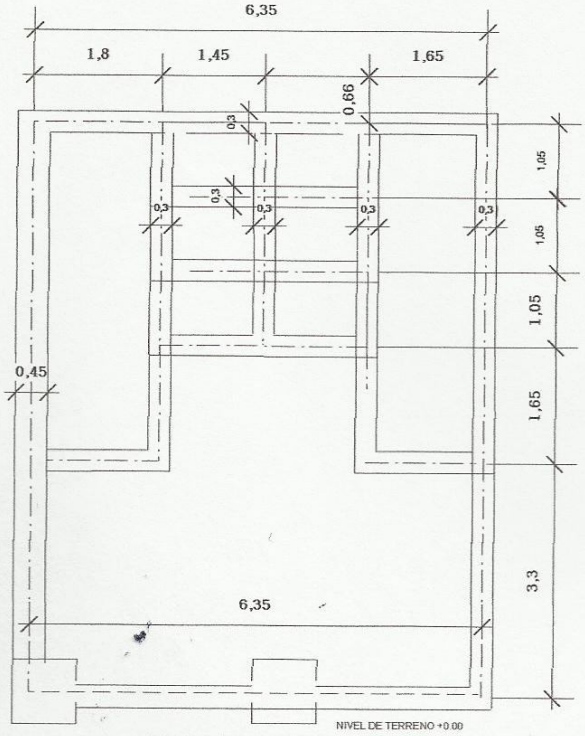


Eje de cimiento de galeria

**PLANTA DE FUNDACION ESC.: 1:100**

Proyecto Nuevo —— Existente

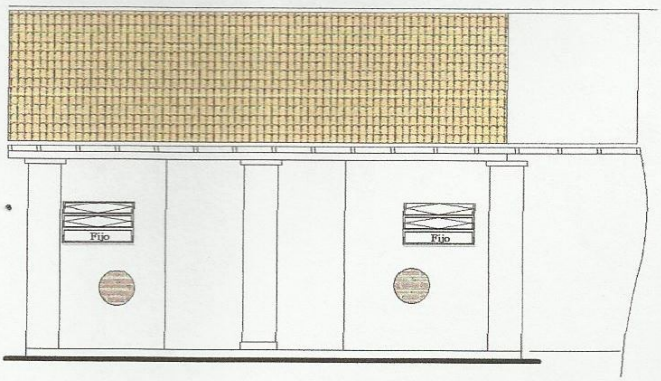


**FACHADA FRONTAL ESC.: 1:100**

**MUNICIPALIDAD DE SAN COSME**

PROYECTO EJECUTIVO CONSTRUCCION DE BAÑO SEXADO EN LA ESCUELA BASICA Nº 895 "Lisandro Amarilla

LAMINA : FACHADA

UBICACION

*Rosalino Zárate López*
ARQUITECTO
Reg. Prof. Nº 577

Arq. Rosalino Zarate
Departamento de Obra

Denis Genaro Galeano
Intendente Municipal

MUNICIPALIDAD DE SAN COSME Y DAMIAN
INTENDENTE

MINISTERIO DE EDUCACION Y CULTO
DIRECCION DE INFRAESTRUCTURA

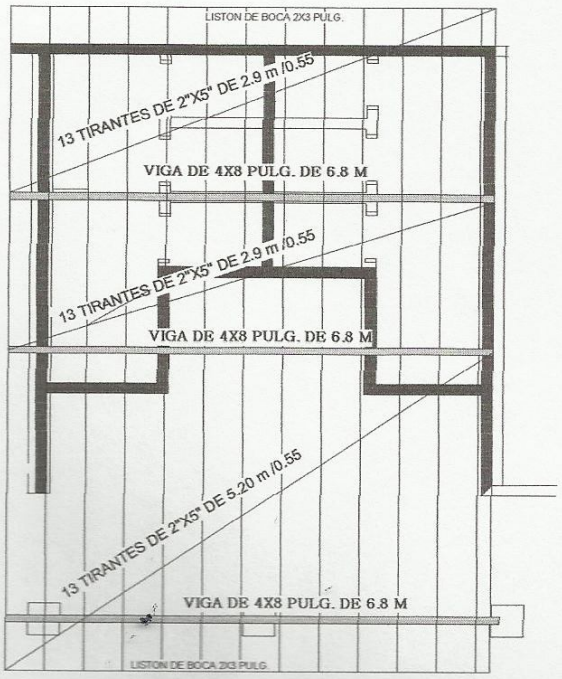


**PLANTA DE TECHO ESC.: 1:100**

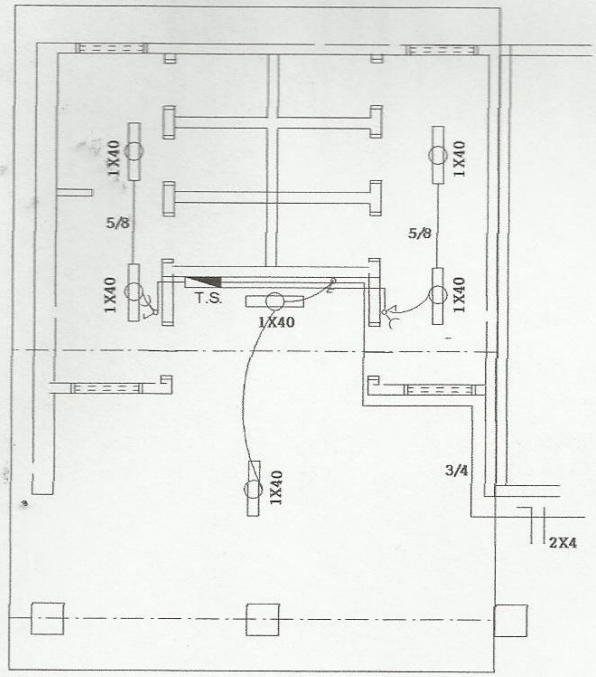


**PLANTA DE INSTALACION ELECTRICA ESC.: 1:100**

**MUNICIPALIDAD DE SAN COSME**

PROYECTO EJECUTIVO CONSTRUCCION DE BAÑO SEXADO EN LA ESCUELA BASICA Nº 895 "Lisandro Amarilla

LAMINA : INST. ELECTRICAS

UBICACIÓN :

*Rosalino Zárate López*
ARQUITECTO
Reg. Prof. Nº 577

*Arq. Rosalino Zarate*
Departamento de Obra

MUNICIPALIDAD DE SAN COSME Y DAMIAN
INTENDENCIA

*Denis Genaro Galeano*
Intendente Municipal

**MINISTERIO DE EDUCACION Y CULTO**
DIRECCION DE INFRAESTRUCTURA

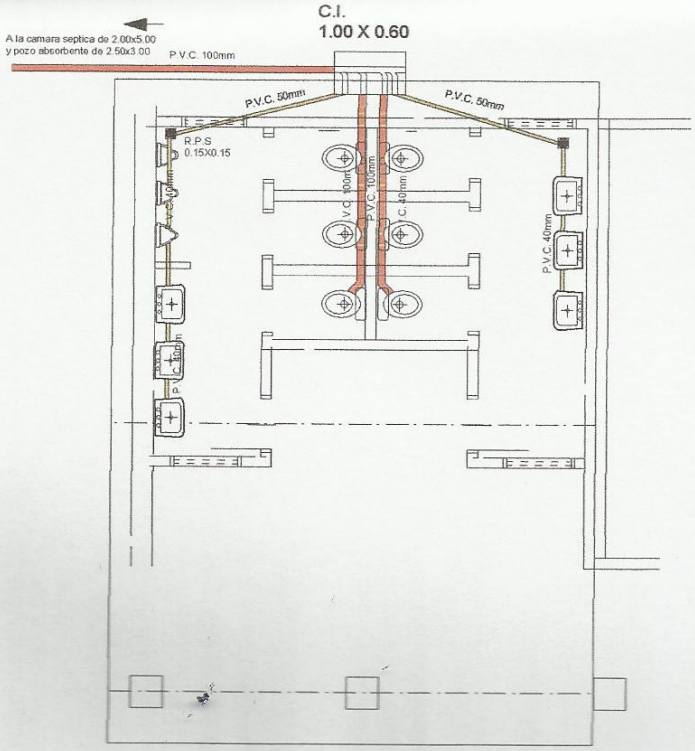


OBS.:
1- La pend. de las canerias deberan ser del 0.5%
2- En caso de tener el S.S.H.H. en el lindero colocar la camara tapada dentro del ultimo box pegado al muro lindero

**PLANTA DE DESAGUE CLOACAL ESC.: 1:100**

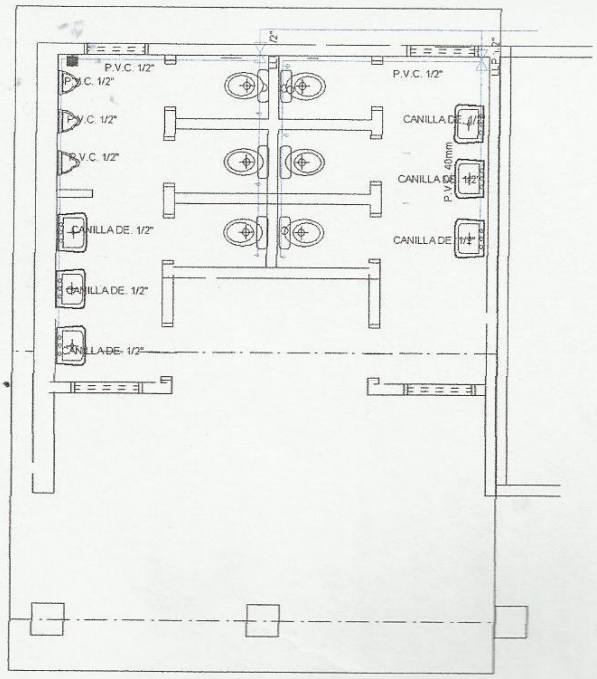


**PLANTA DE AGUA POTABLE ESC.: 1:100**

**MUNICIPALIDAD DE SAN COSME**

PROYECTO EJECUTIVO CONSTRUCCION DE BAÑO SEXADO EN LA ESCUELA BASICA Nº 895 "Lisandro Amarilla

LAMINA : PLANTA DE FUNDACION Y TECHO

UBICACIÓN :

*Rosalino Zárate López*
ARQUITECTO
Reg. Prof. Nº 577

Arq. Rosalino Zarate
Departamento de Obra

Denis Genaro Galeano
Intendente Municipal

MUNICIPALIDAD DE SAN COSME Y DAMIAN
INTENDENCIA

**MINISTERIO DE EDUCACION Y CULTO**
DIRECCION DE INFRAESTRUCTURA

# DETALLE DE CUÑA

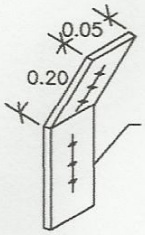


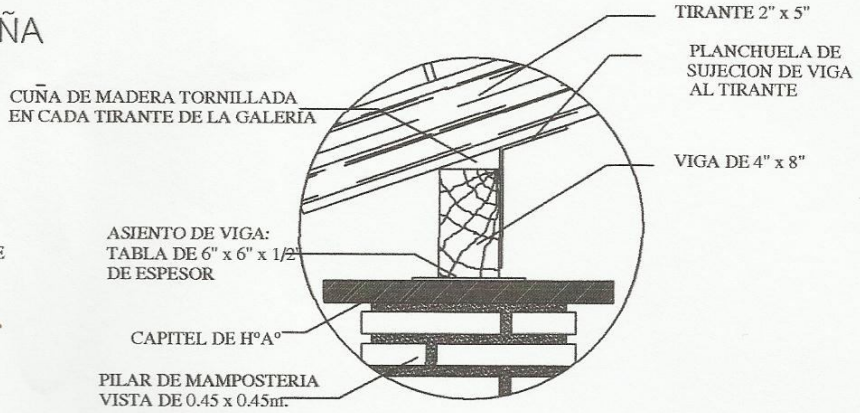


Obs.: Para todas las aulas en los apoyos de los tirantes sobre las vigas de galerias, dichos tirantes deberán encuñarse, con cuñas de madera tornilladas y planchuela según detalle, cada tirante intermedio

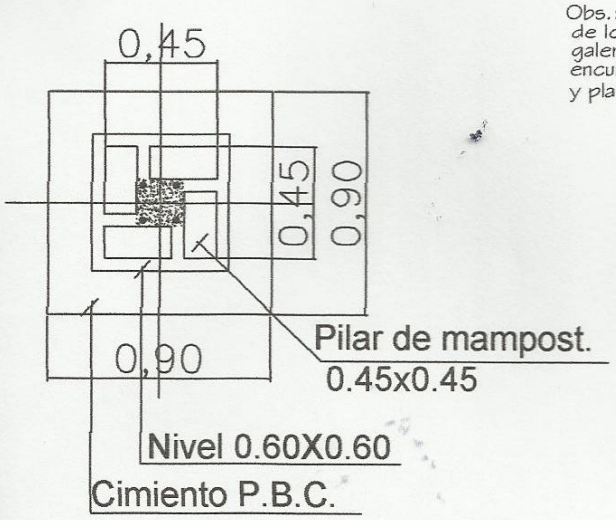


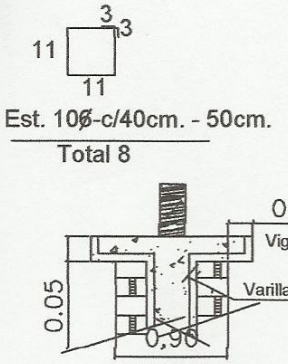


DETALLE CAPITEL

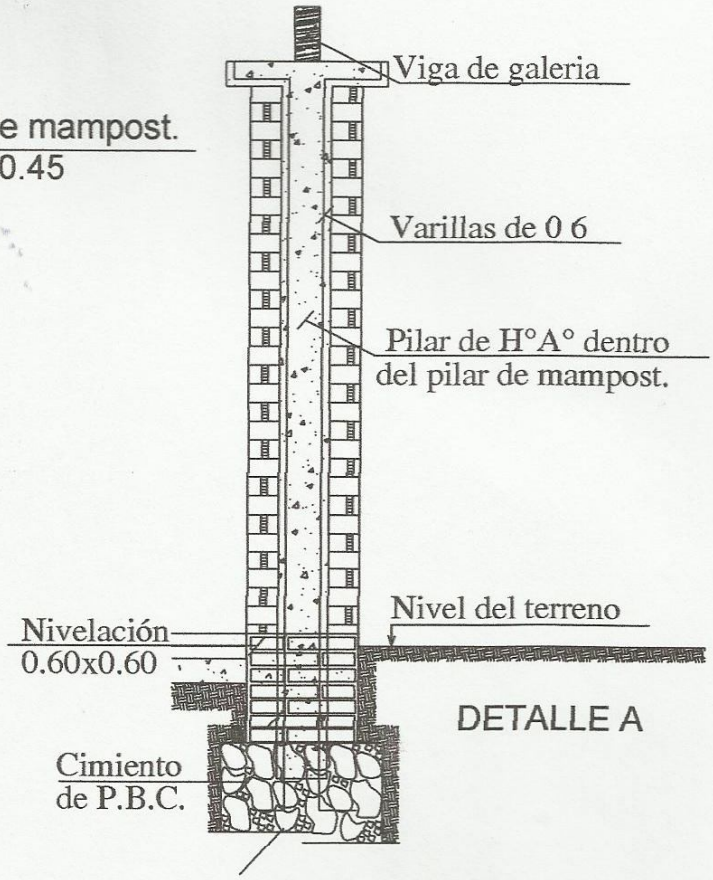


DETALLE A

| MINISTERIO DE EDUCACION Y CULTURA<br>DIRECCIÓN DE INFRAESTRUCTURA | | 06 |
|---|---|---|
| 2 Aulas tipo 5.80 x 6.80 con techo de tejas | DETALLES VARIOS | Sin Escala |

Rosalino Zárate López
ARQUITECTO
Reg. Prof. Nº 577

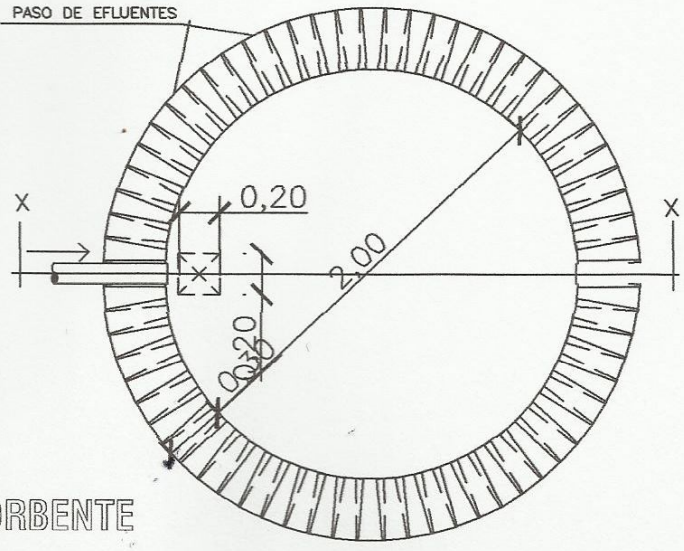


PLANTA
POZO ABSORBENTE

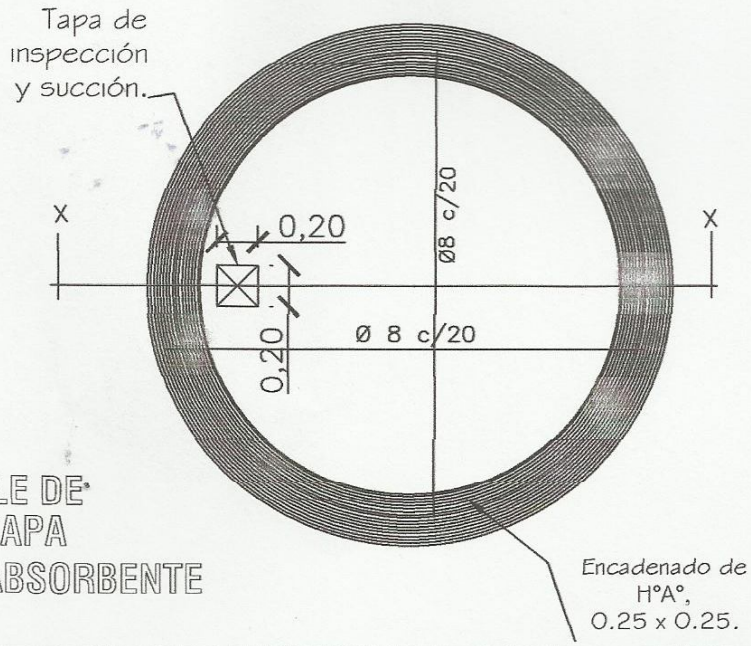


DETALLE DE
LOSA TAPA
POZO ABSORBENTE

| | | |
|---|---|---|
| MINISTERIO DE EDUCACION Y CULTURA<br>COORDINACIÓN DE INFRAESTRUCTURA<br>EQUIPO TÉCNICO DE INFRAESTRUCTURA MEC/BID | | |
| | Aula Tipo - Pre-Escolar 5.80x6.80 con S.S.H.H. | 16 |
| DETALLE DE POZO CIEGO Sin Escala | | |

Rosalino Zárate López
ARQUITECTO
Reg. Prof. Nº 577

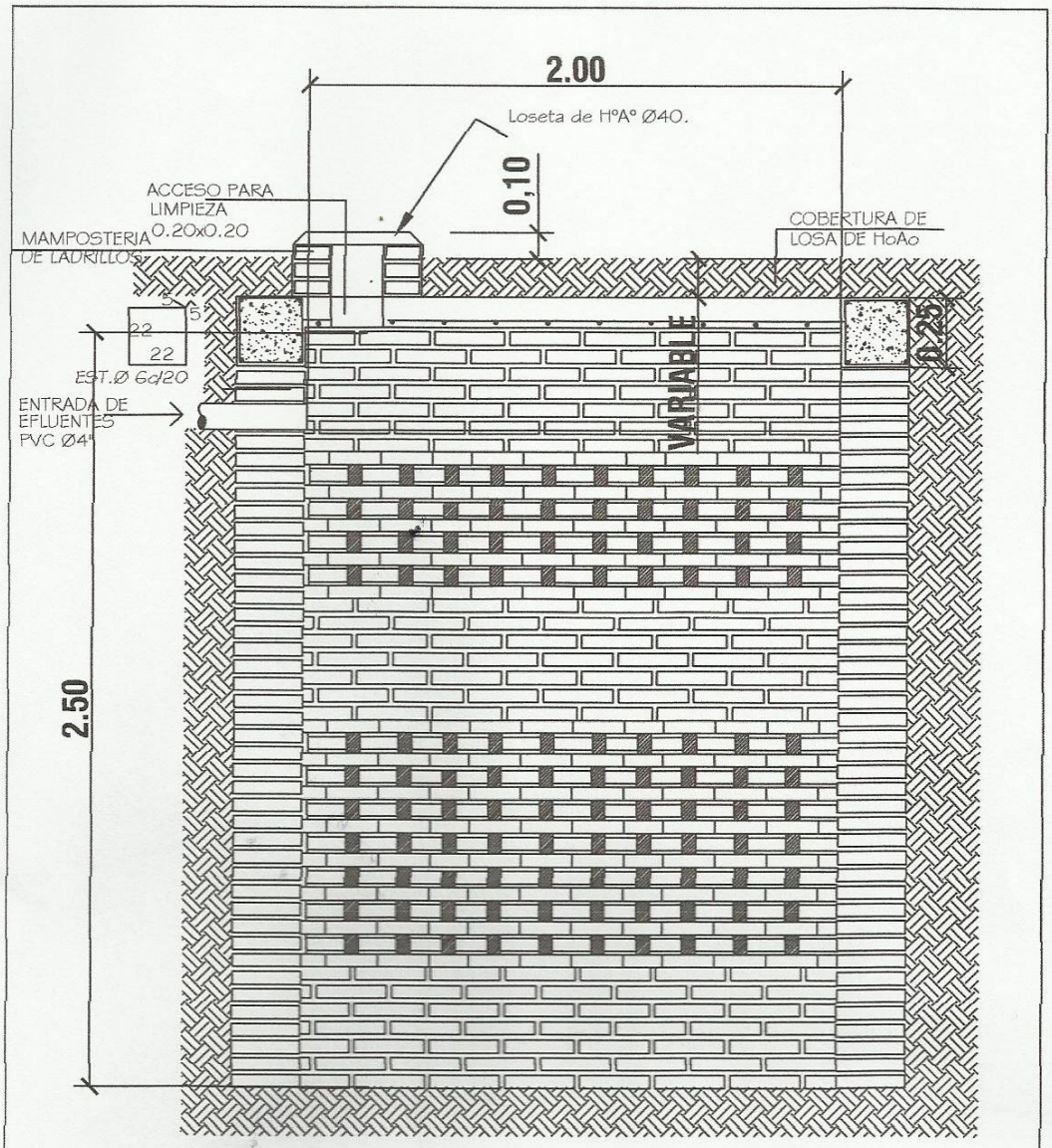


POZO ABSORBENTE

ESC. 1:20

CORTE X-X

ESC. 1:20

| | | |
|---|---|---|
| MINISTERIO DE EDUCACION Y CULTURA<br>COORDINACIÓN DE INFRAESTRUCTURA<br>EQUIPO TÉCNICO DE INFRAESTRUCTURA MEC/BID | | |
| | Aula Tipo - Pre-Escolar 5.80x6.80 con S.S.H.H. | 17 |
| DETALLE DE POZO CIEGO | Esc. 1/20.- | |

Rosalino Zarate López
ARQUITECTO
Reg. Prof. Nº 577

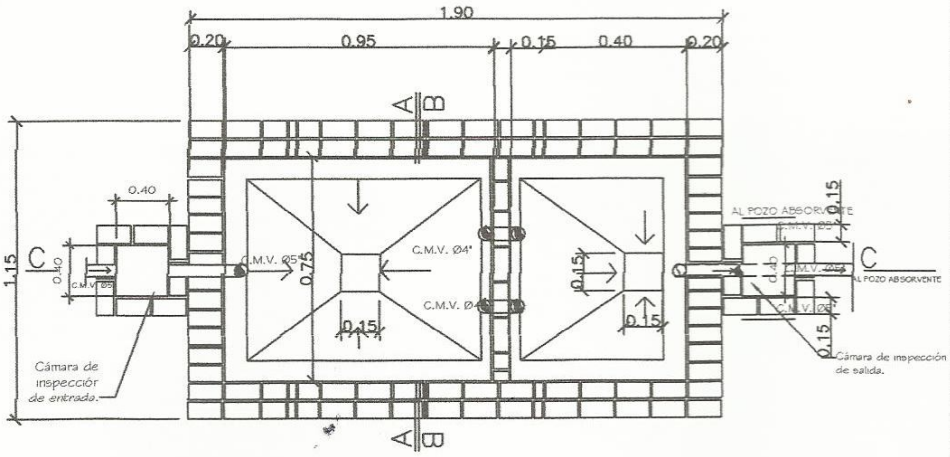


PLANTA CAMARA SEPTICA
Sin escala

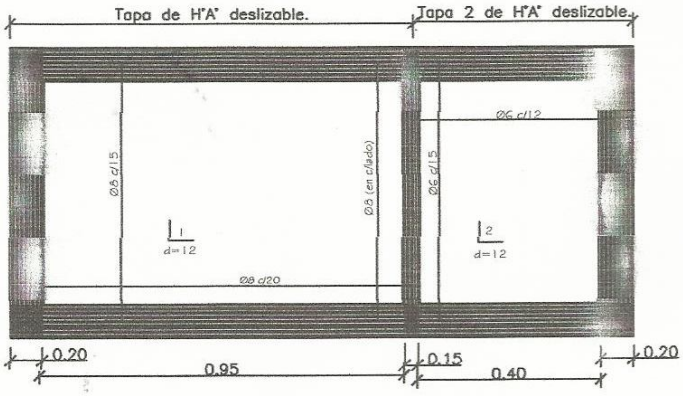


DETALLE DE LOSA TAPA CAMARA SEPTICA
Sin escala

| MINISTERIO DE EDUCACION Y CULTURA<br>COORDINACIÓN DE INFRAESTRUCTURA<br>EQUIPO TÉCNICO DE INFRAESTRUCTURA MEC/BID | | |
|---|---|---|
| Proyecto | Aula Tipo - Pre-Escolar 5.80x6.80 con S.S.H.H. | 18 |
| DETALLE DE CÁMARA SÉPTICA<br>Sin escala | | |

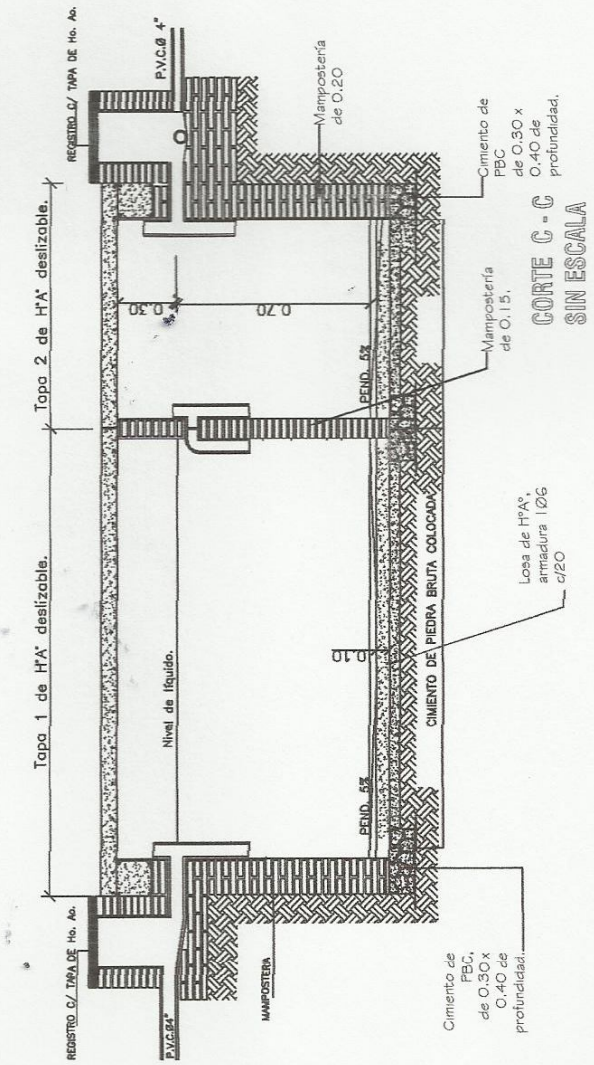


CORTE C - C
SIN ESCALA

# MINISTERIO DE EDUCACION Y CULTURA

COORDINACIÓN DE INFRAESTRUCTURA
EQUIPO TÉCNICO DE INFRAESTRUCTURA MEC/BID

Aula Tipo - Pre-Escolar 5.80x6.80 con S.S.H.H.

## DETALLE DE CÁMARA SÉPTICA

Sin escala

19

Rosalino Zarate López
ARQUITECTO
Reg. Prof. Nº 577