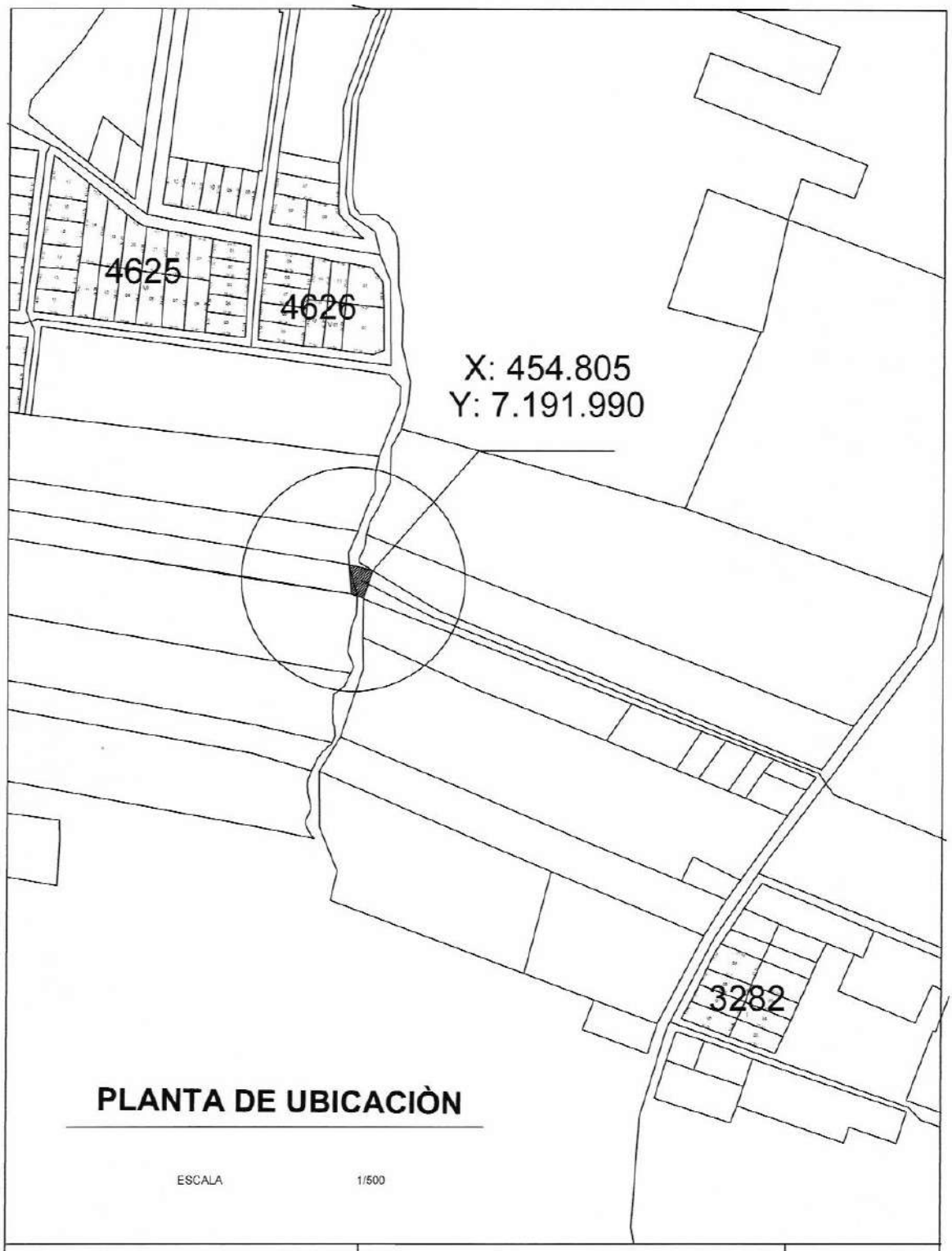

PLANTA DE UBICACIÒN

ESCALA 1/500

OBRA: MEJORAMIENTO DEL TRAMO QUE UNE COMPAÑIAS 9 Y 18	COMPAÑIA 9 ROJAS CAÑADA Y COMPAÑIA 18 LOMA BARRERO	
	DEPARTAMENTO: CENTRAL DISTRITO. CAPIATA	2020
DEPARTAMENTO DE INFRAESTRUCTURA PUBLICA Y SERVICIOS		

MUNICIPALIDAD DE CAPIATA
INFRAESTRUCTURA PUBLICA Y SERVICIOS

Ing. Romero

REFERENCIAS

LOSA A NIVELAR

AMPLIACIÓN DE PUENTE DE H°A°

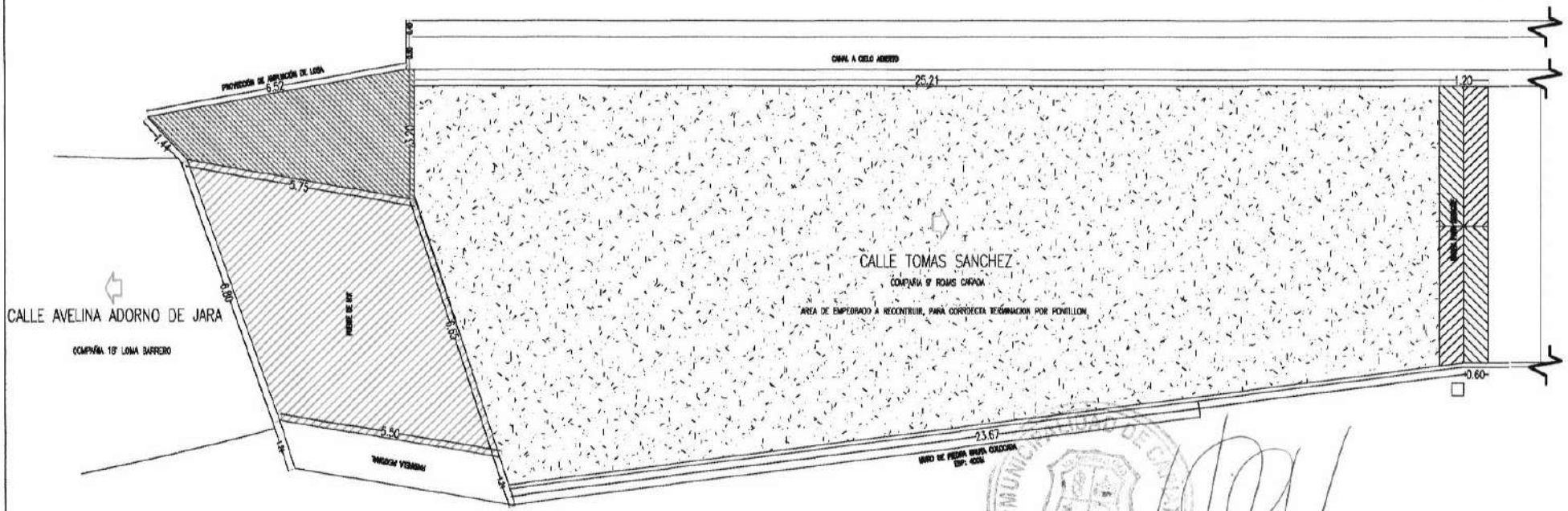

PLANO AMPLIACIÓN

ESCALA 1/125

OBRA: MEJORAMIENTO DEL TRAMO QUE UNE ROJAS CAÑADA Y LOMA BARRERO		DISTRITO: CAPIATA	2020
MUNICIPALIDAD DE CAPIATA	LUGAR: COMPAÑIA 9°, y COMPAÑIA 18°	DIRECCION DE INFRESTRUCTURA PUBLICA Y SERVICIOS	norte

REFERENCIAS

DEMOLICIÓN

AMPLIACIÓN DE PUENTE DE H°A°

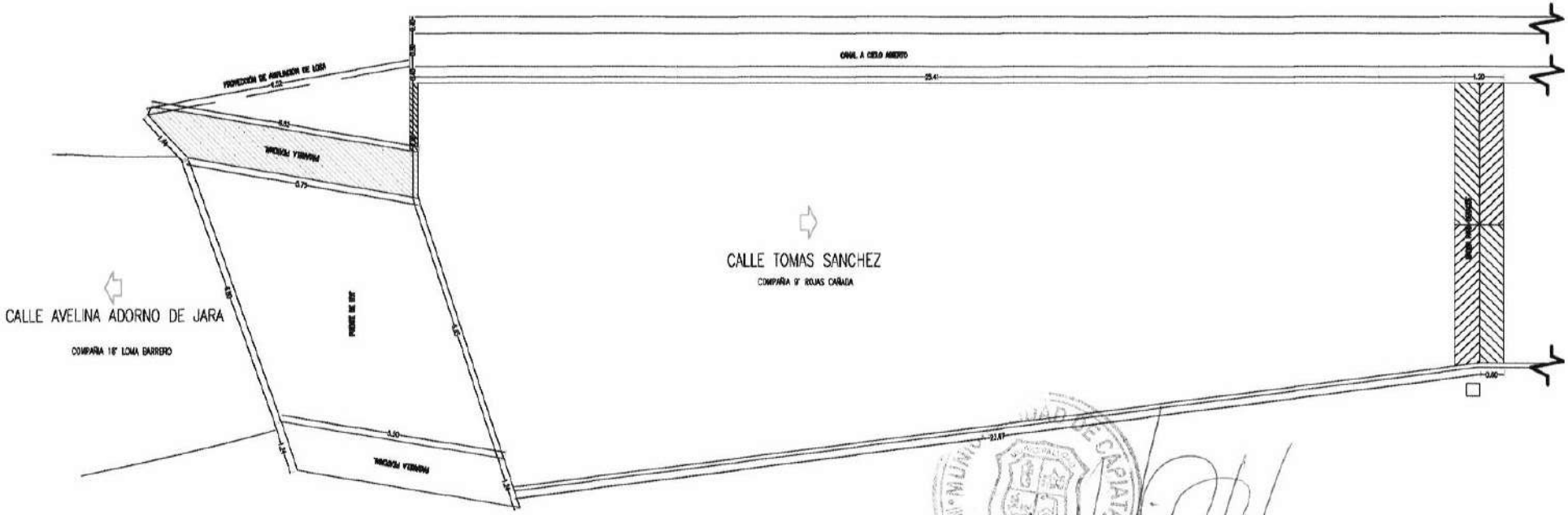

PLANO DEMOLICIÓN

ESCALA 1/125

OBRA: MEJORAMIENTO DEL TRAMO QUE UNE ROJAS CAÑADA Y LOMA BARRERO		DISTRITO: CAPIATA	2020
MUNICIPALIDAD DE CAPIATA	LUGAR: COMPAÑIA 9°, y COMPAÑIA 18°	DIRECCION DE INFRESTRUCTURA PUBLICA Y SERVICIOS	norte

Ing. MANOLO DUARTE
Infraestructura Pública y Servicios
Municipalidad de Capiatá

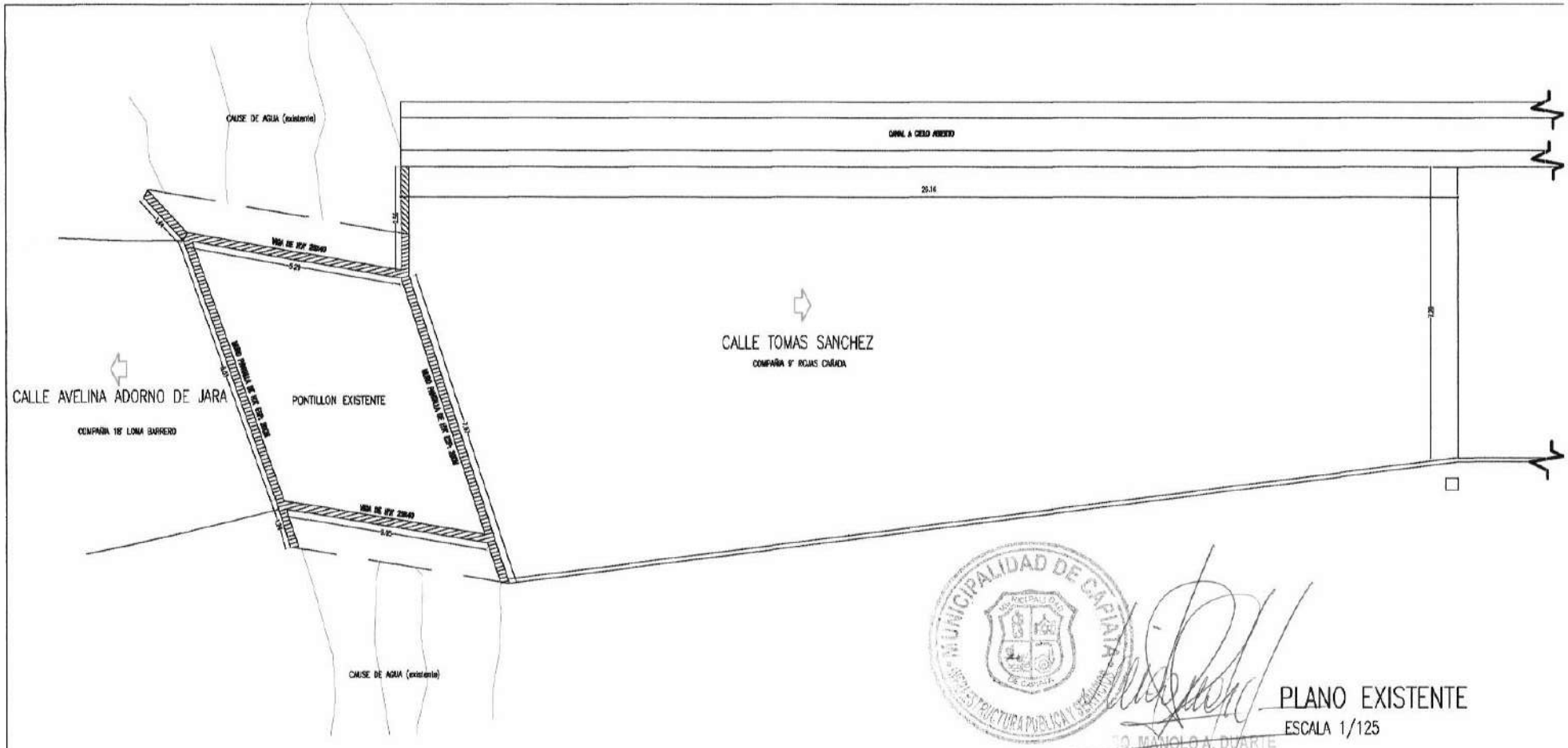

PLANO EXISTENTE
ESCALA 1/125

MUNICIPALIDAD DE CAPIATA
DIRECCION DE INFRESTRUCTURA PUBLICA Y SERVICIOS

ING. MANOLO A. DUARTE
Dir. Infraestructura Pública y Servicios
Municipalidad de Capiatá

OBRA: MEJORAMIENTO DEL TRAMO QUE UNE ROJAS CAÑADA Y LOMA BARRERO		DISTRITO: CAPIATA	2020	norte
MUNICIPALIDAD DE CAPIATA	LUGAR: COMPAÑIA 9°, y COMPAÑIA 18°	DIRECCION DE INFRESTRUCTURA PUBLICA Y SERVICIOS		

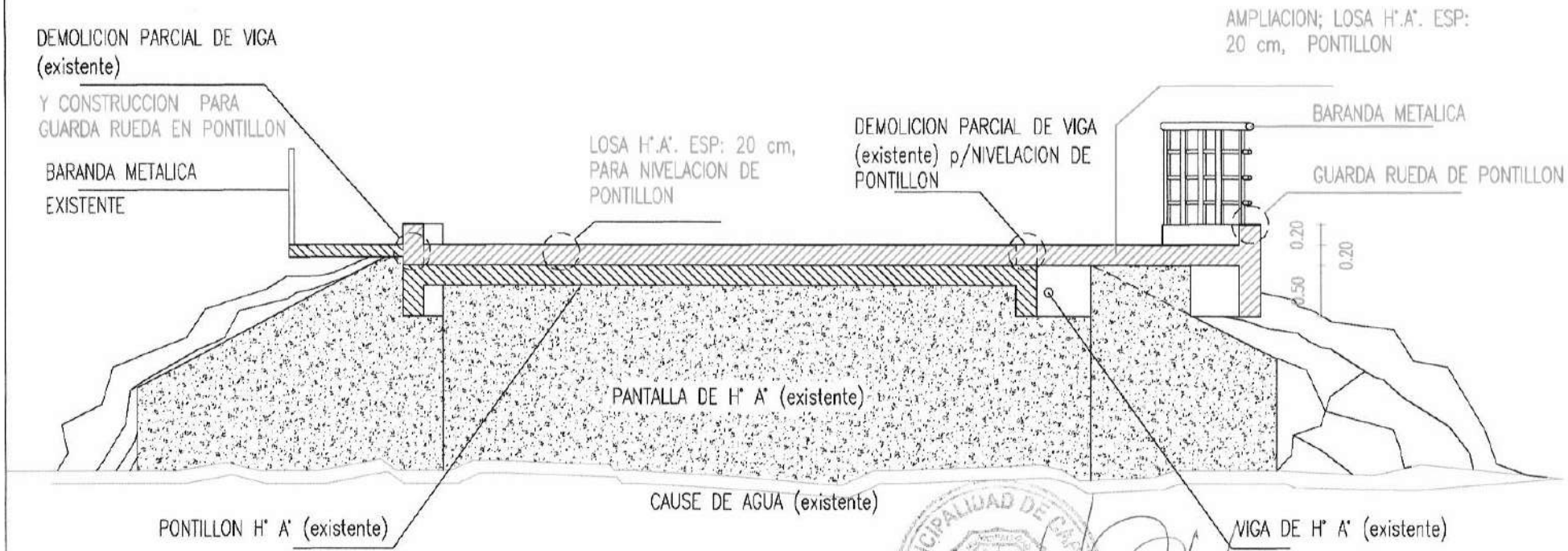

CORTE TRANSVERSAL

ESCALA 1/50

MUNICIPALIDAD DE CAPIATA · DIRECCION DE INFRESTRUCTURA PUBLICA Y SERVICIOS

ARQ. MANUEL A. DUARTE
Dir. Infraestructura Publica y Servicios
Municipalidad de Capiata

OBRA: MEJORAMIENTO DEL TRAMO QUE UNE ROJAS CAÑADA Y LOMA BARRERO		DISTRITO: CAPIATA	2020	norte
MUNICIPALIDAD DE CAPIATA	LUGAR: COMPAÑIA 9°, y COMPAÑIA 18°	DIRECCION DE INFRESTRUCTURA PUBLICA Y SERVICIOS		

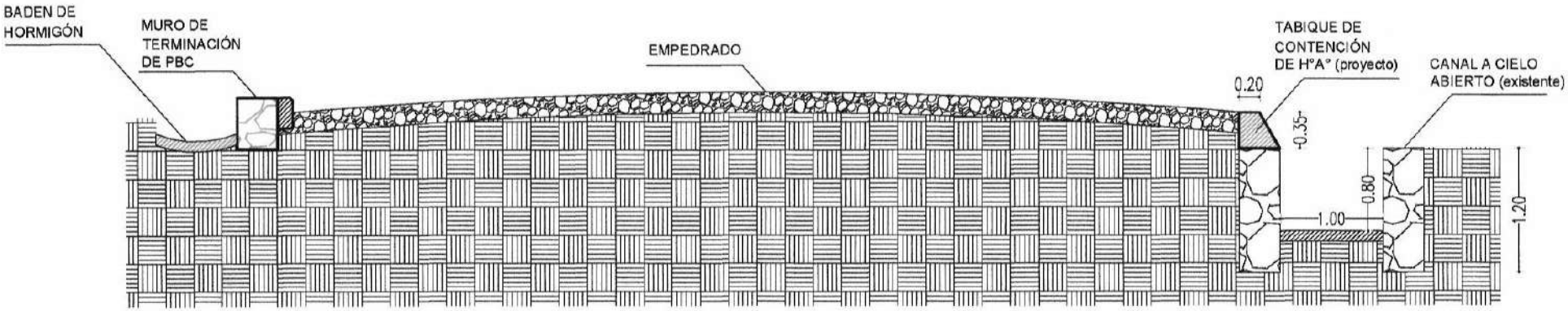

CORTE TRANVERSAL A–A'

ESCALA 1/50

MANOLO A. DUARTE
Infraestructura Pública y Servicios
Municipalidad de Capiatá

OBRA: MEJORAMIENTO DEL TRAMO QUE UNE ROJAS CAÑADA Y LOMA BARRERO		DISTRITO: CAPIATA	2020	norte
MUNICIPALIDAD DE CAPIATA	LUGAR: COMPAÑIA 9°, y COMPAÑIA 18°	DIRECCION DE INFRESTRUCTURA PUBLICA Y SERVICIOS		

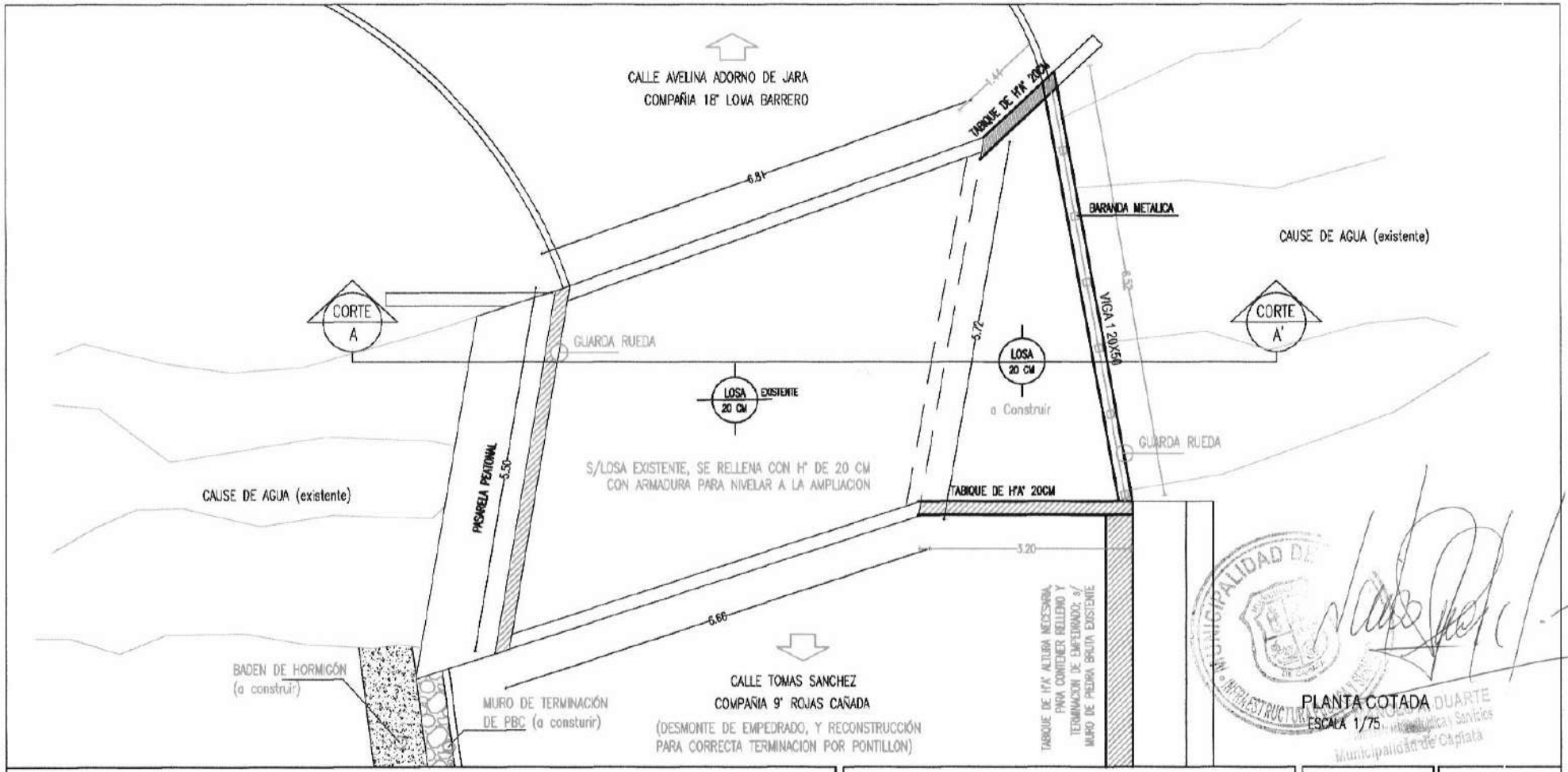

OBRA: MEJORAMIENTO DEL TRAMO QUE UNE ROJAS CAÑADA Y LOMA BARRERO		DISTRITO: CAPIATA	2020
MUNICIPALIDAD DE CAPIATA	LUGAR: COMPAÑIA 9°, y COMPAÑIA 18°	DIRECCION DE INFRESTRUCTURA PUBLICA Y SERVICIOS	