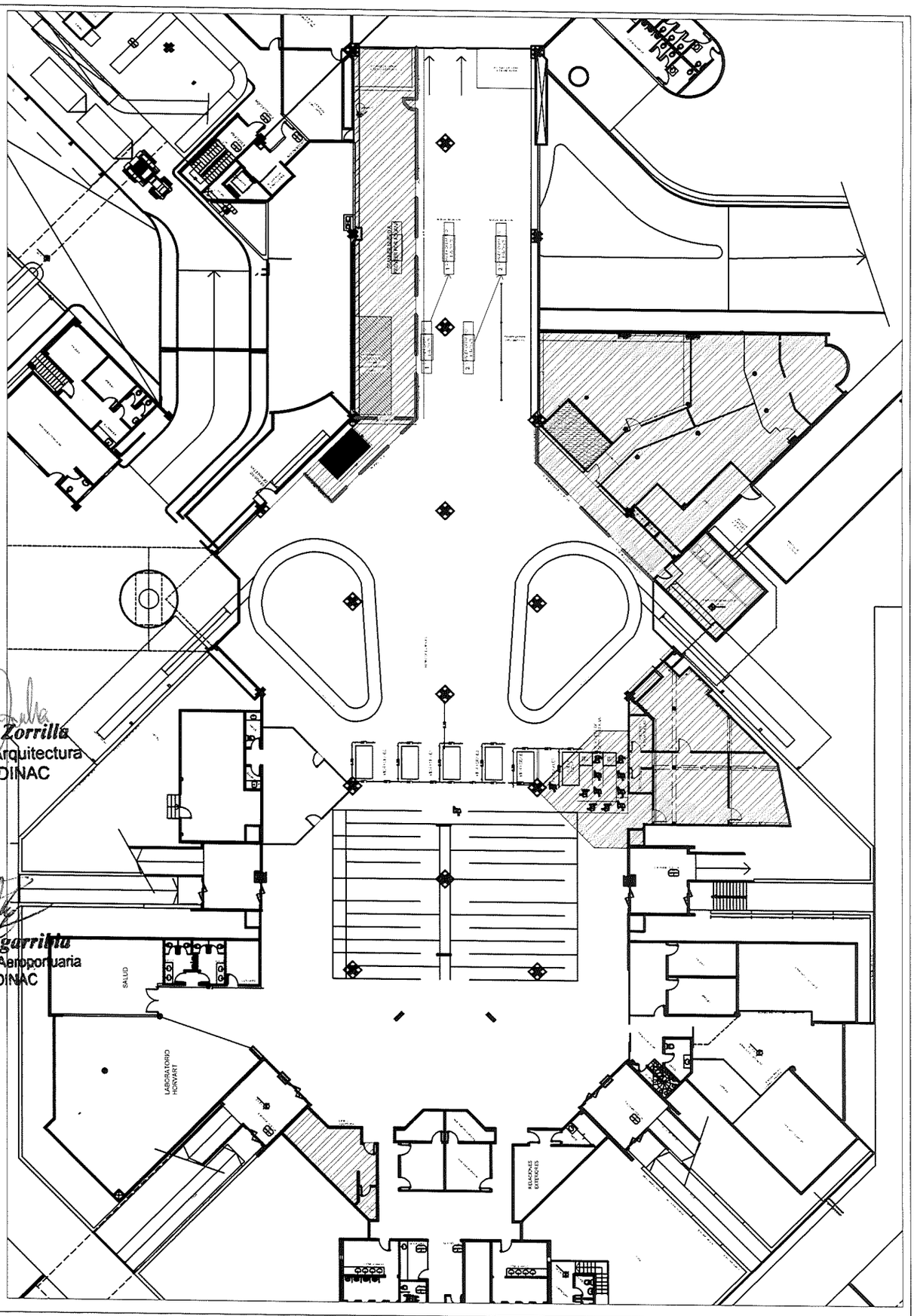


**ADECUACION - PLANTA GRAL DE DISTRIBUCION**

| DIGITALIZACION | REVISION | APROBACION |
|---|---|---|
| Arq. Ma. Laura Zorrilla Llerena<br>DEPARTAMENTO DE ARQUITECTURA<br>Daniel Estigarribia<br>DEPARTAMENTO DE INGENIERIA AEROPORTUARIA | Arq. Beatriz Giuzio<br>GERENCIA DE PROYECTOS DE INFRAESTRUCTURA | Ing. Gloria Soler<br>SUBDIRECCION DE INFRAESTRUCTURA |

DINAC
DIRECCION NACIONAL DE AERONAUTICA CIVIL
SUBDIRECCION DE INFRAESTUCTURA
GERENCIA DE PROYECTOS DE INFRAESTRUCTURA

**LAMINA GRAL**

*Arq. Laura Zorrilla*
Jefa Dpto. de Arquitectura
GPI/SDI - DINAC

*Daniel Estigarribia*
Jefa Dpto. de Ing. Aeroportuaria
GPI/SDI - DINAC

*Arq. Beatriz Giuzio*
Gte. de Pytos. de Infraestructura
SDI -DINAC

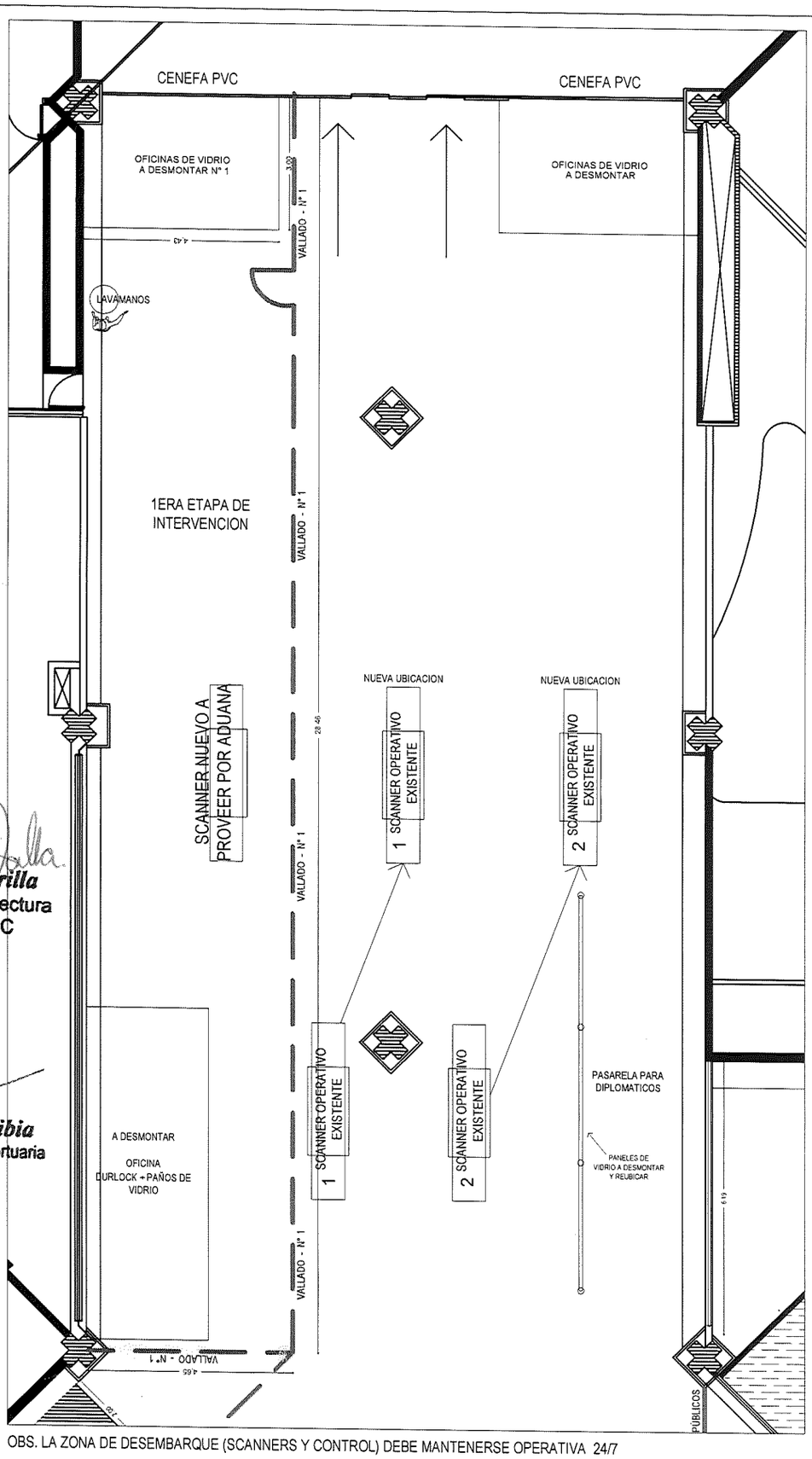


OBS. LA ZONA DE DESEMBARQUE (SCANNERS Y CONTROL) DEBE MANTENERSE OPERATIVA 24/7

**Arq. Laura Zorrilla**
Jefa Dpto. de Arquitectura
GPI/SDI - DINAC

**Daniel Estigarribia**
Jefe Dpto. de Ing. Aeroportuaria
GPI/SDI - DINAC

## ADECUACION - DESEMBARQUE SUR - ACCESO

| DIGITALIZACION | REVISION | APROBACION |
|---|---|---|
| Arq. Ma. Laura Zorrilla Llerena<br>DEPARTAMENTO DE ARQUITECTURA<br>Daniel Estigarribia<br>DEPARTAMENTO DE INGENIERIA AEROPORTUARIA | Arq. Beatriz Giuzio<br>GERENCIA DE PROYECTOS DE INFRAESTRUCTURA | Ing. Gloria Soler<br>SUBDIRECCION DE INFRAESTRUCTURA |

DINAC
DIRECCION NACIONAL DE AERONAUTICA CIVIL
SUBDIRECCION DE INFRAESTRUCTURA
GERENCIA DE PROYECTOS DE INFRAESTRUCTURA

**LAMINA N° 01**

**Arq. Beatriz Giuzio**
Gte. de Pytos. de Infraestructura
SDI -DINAC

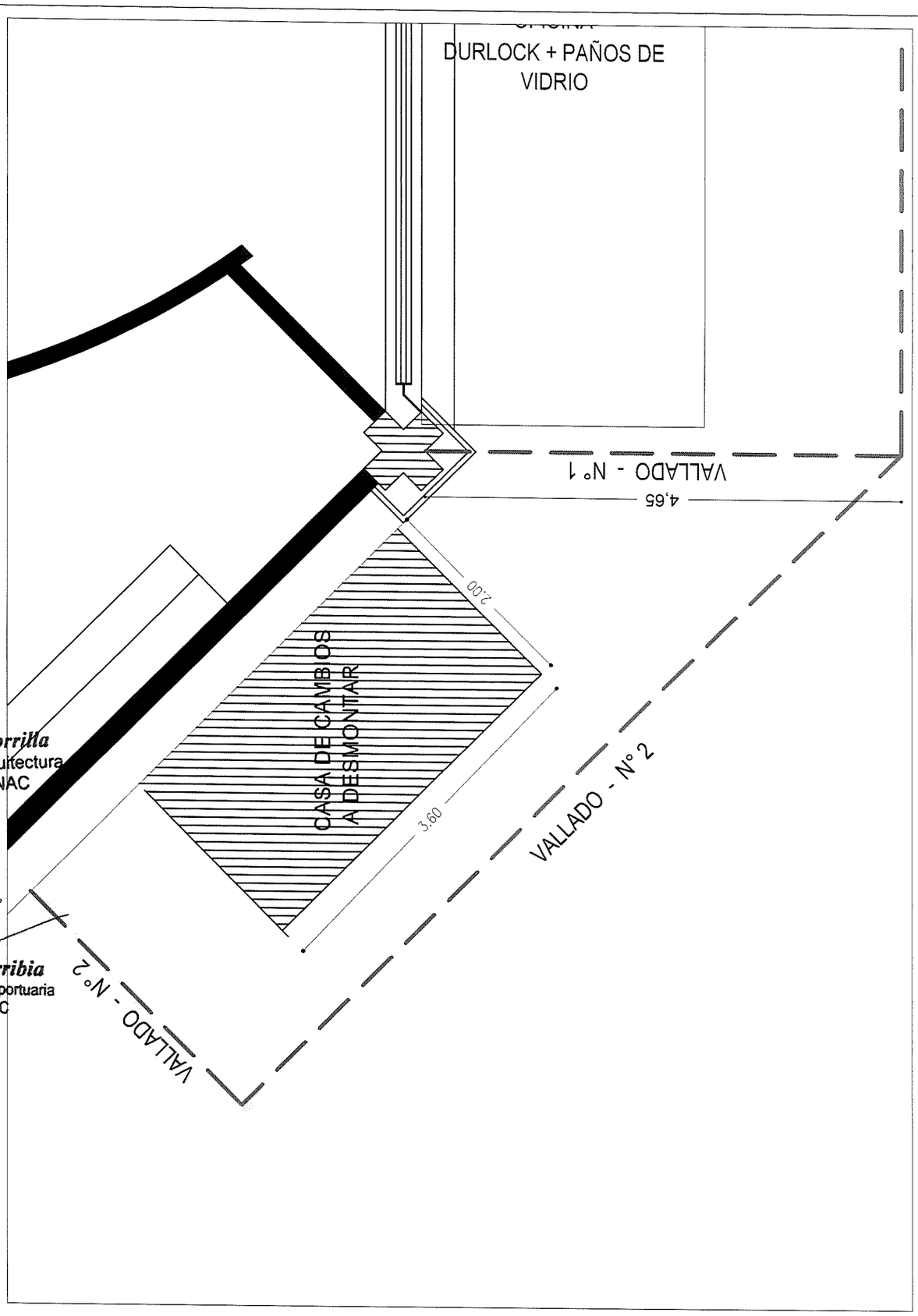


Arq. Laura Zorrilla
Jefa Dpto. de Arquitectura
GPI/SDI - DINAC

Daniel Estigarribia
Jefe Dpto. de Ing. Aeroportuaria
GPI/SDI - DINAC

**ADECUACION - CASA DE CAMBIOS**

| DIGITALIZACION | REVISION | APROBACION |
|---|---|---|
| Arq. Ma. Laura Zorrilla Llerena<br>DEPARTAMENTO DE ARQUITECTURA<br>Daniel Estigarribia<br>DEPARTAMENTO DE INGENIERIA AEROPORTUARIA | Arq. Beatriz Giuzio<br>GERENCIA DE PROYECTOS DE INFRAESTRUCTURA | Ing. Gloria Soler<br>SUBDIRECCION DE INFRAESTRUCTURA |

DINAC
DIRECCION NACIONAL DE AERONAUTICA CIVIL
SUBDIRECCION DE INFRAESTRUCTURA
GERENCIA DE PROYECTOS DE INFRAESTRUCTURA

**LAMINA N° 02**

Arq. Beatriz Giuzio
Gte. de Pytos. de Infraestructura
SDI -DINAC

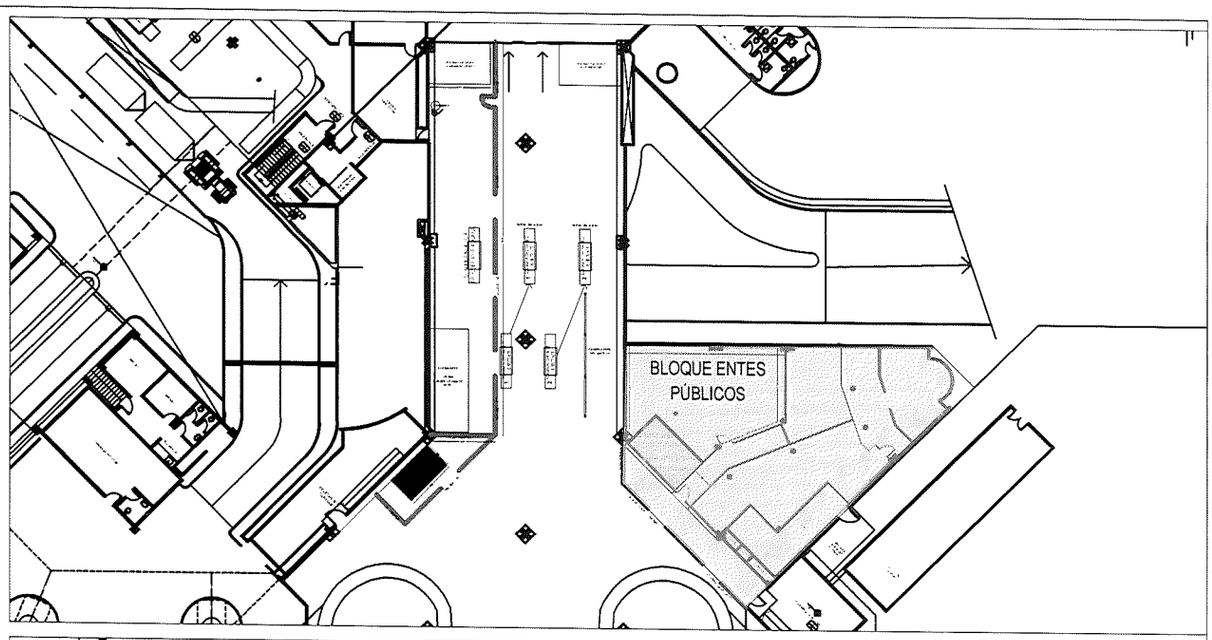


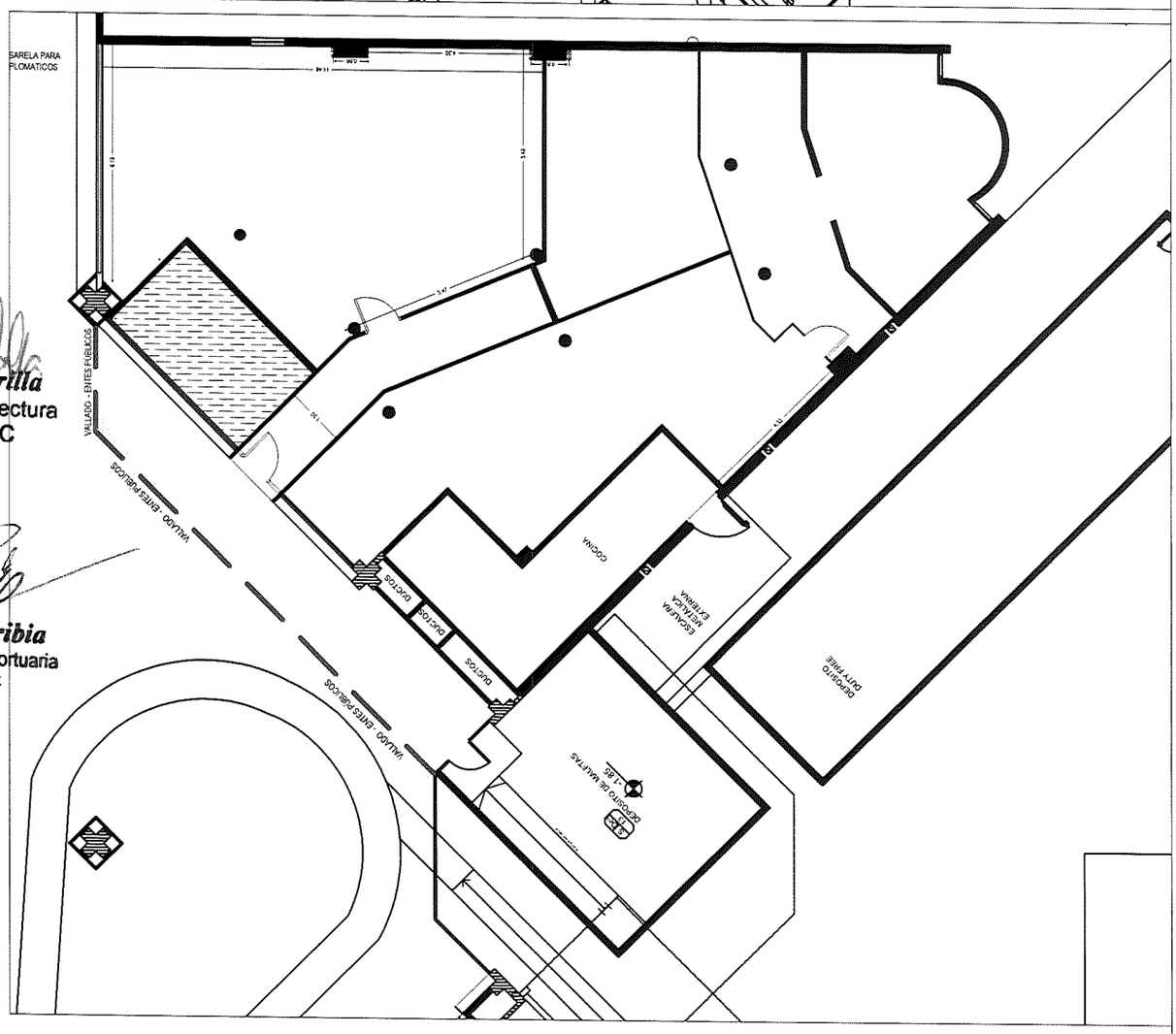


**ADECUACION - BLOQUE ENTES PUBLICOS**

| DIGITALIZACION | REVISION | APROBACION |
|---|---|---|
| Arq. Ma. Laura Zorrilla Llerena<br>DEPARTAMENTO DE ARQUITECTURA<br>Daniel Estigarribia<br>DEPARTAMENTO DE INGENIERIA AEROPORTUARIA | Arq. Beatriz Giuzio<br>GERENCIA DE PROYECTOS DE INFRAESTRUCTURA | Ing. Gloria Soler<br>SUBDIRECCION DE INFRAESTRUCTURA |

DINAC
DIRECCION NACIONAL DE AERONAUTICA CIVIL
SUBDIRECCION DE INFRAESTRUCTURA
GERENCIA DE PROYECTOS DE INFRAESTRUCTURA

**LAMINA N° 03**

*Arq. Laura Zorrilla*
Jefa Dpto. de Arquitectura
GPI/SDI - DINAC

*Daniel Estigarribia*
Jefe Dpto. de Ing. Aeroportuaria
GPI/SDI - DINAC

*Arq. Beatriz Giuzio*
Gte. de Pytos. de Infraestructura
SDI -DINAC

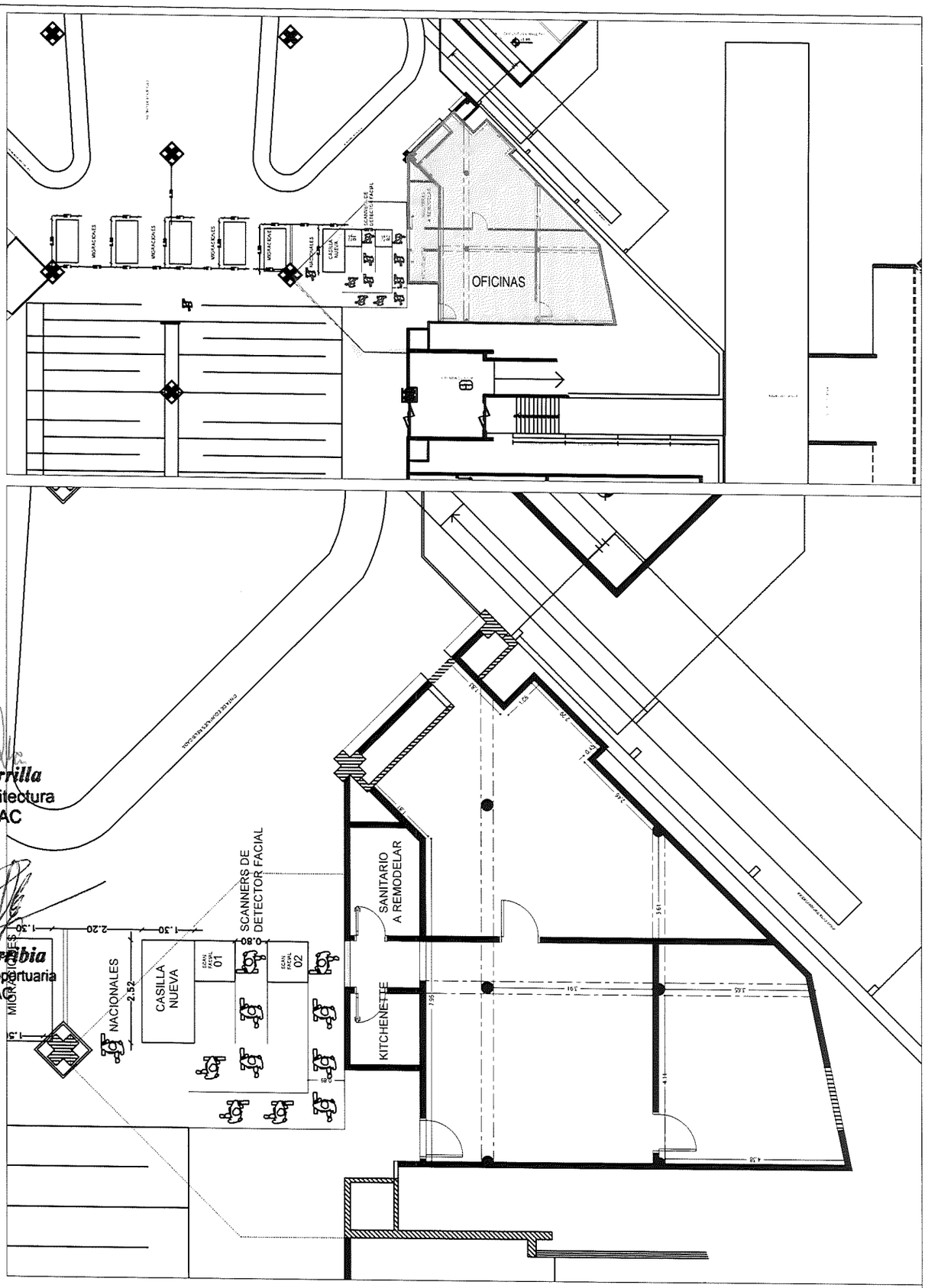


**ADECUACION - OFICINAS - MIGRACIONES**

| DIGITALIZACION | REVISION | APROBACION |
|---|---|---|
| Arq. Ma. Laura Zorrilla Llerena<br>DEPARTAMENTO DE ARQUITECTURA<br>Daniel Estigarribia<br>DEPARTAMENTO DE INGENIERIA AEROPORTUARIA | Arq. Beatriz Giuzio<br>GERENCIA DE PROYECTOS DE INFRAESTRUCTURA | Ing. Gloria Soler<br>SUBDIRECCION DE INFRAESTRUCTURA |

DINAC
DIRECCION NACIONAL DE AERONAUTICA CIVIL
SUBDIRECCION DE INFRAESTRUCTURA
GERENCIA DE PROYECTOS DE INFRAESTRUCTURA

**LAMINA N° 04**

*Arq. Laura Zorrilla*
Jefa Dpto. de Arquitectura
GPI/SDI - DINAC

*Daniel Estigarribia*
Jefe Dpto. de Ing. Aeroportuaria
GPI/SDI - DINAC

*Arq. Beatriz Giuzio*
Gte. de Pytos. de Infraestructura
SDI -DINAC

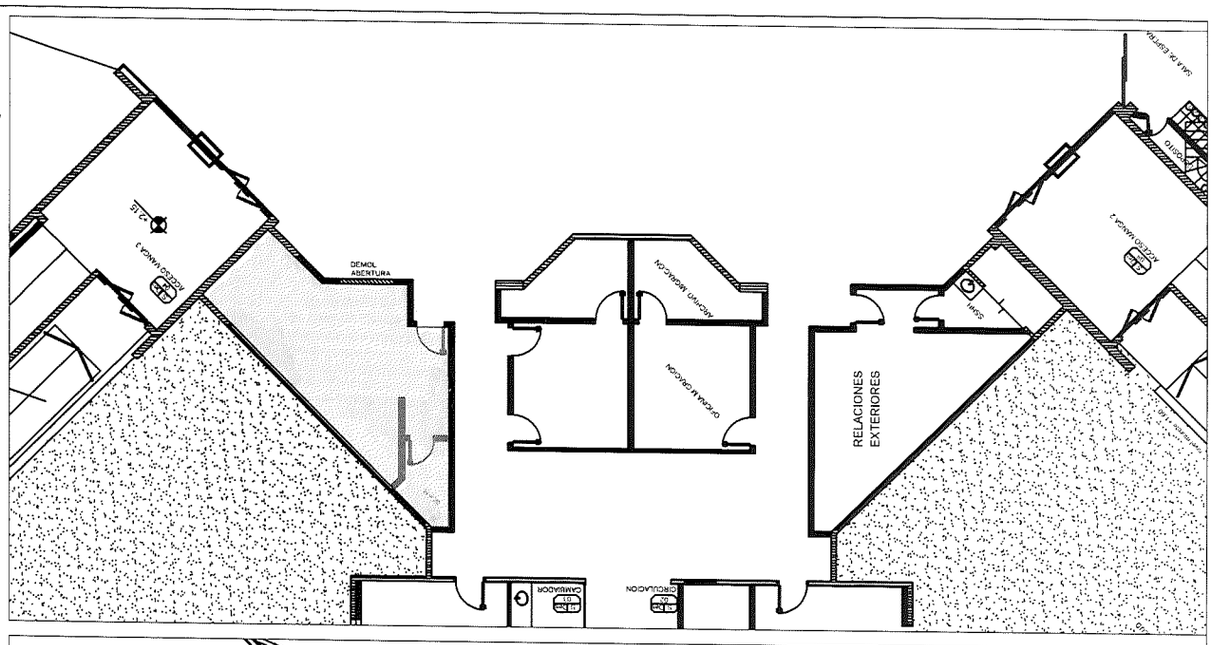


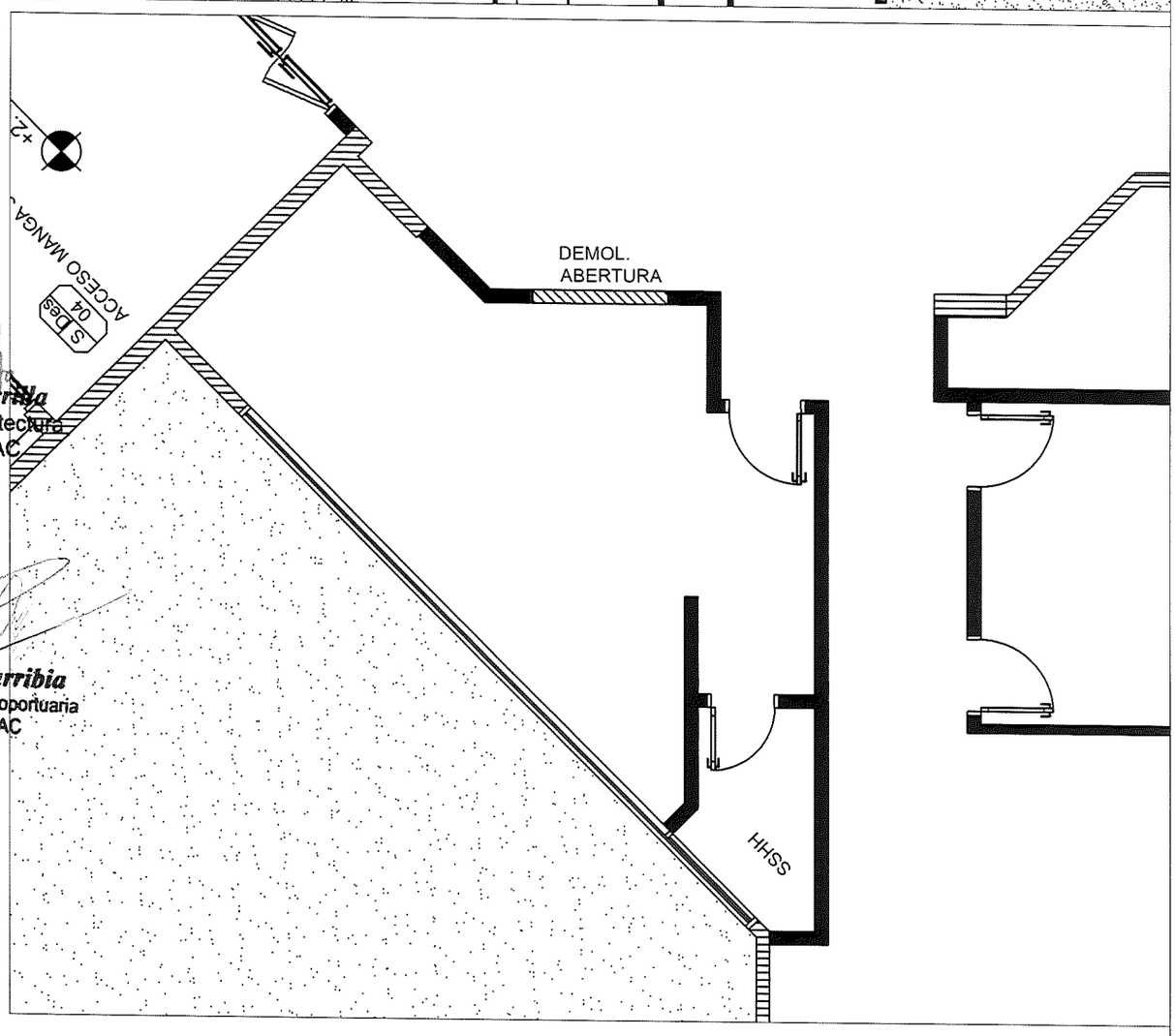


Arq. Laura Zorrilla
Jefa Dpto. de Arquitectura
GPI/SDI - DINAC

Daniel Estigarribia
Jefe Dpto. de Ing. Aeroportuaria
GPI/SDI - DINAC

**ADECUACION - M. R. E.**

| DIGITALIZACION | REVISION | APROBACION |
|---|---|---|
| Arq. Ma. Laura Zorrilla Llerena<br>DEPARTAMENTO DE ARQUITECTURA<br>Daniel Estigarribia<br>DEPARTAMENTO DE INGENIERIA AEROPORTUARIA | Arq. Beatriz Giuzio<br>GERENCIA DE PROYECTOS DE INFRAESTRUCTURA | Ing. Gloria Soler<br>SUBDIRECCION DE INFRAESTRUCTURA |

DINAC
DIRECCION NACIONAL DE AERONAUTICA CIVIL
SUBDIRECCION DE INFRAESTRUCTURA
GERENCIA DE PROYECTOS DE INFRAESTRUCTURA

**LAMINA N° 05**

Arq. Beatriz Giuzio
Gte. de Pytos. de Infraestructura
SDI -DINAC

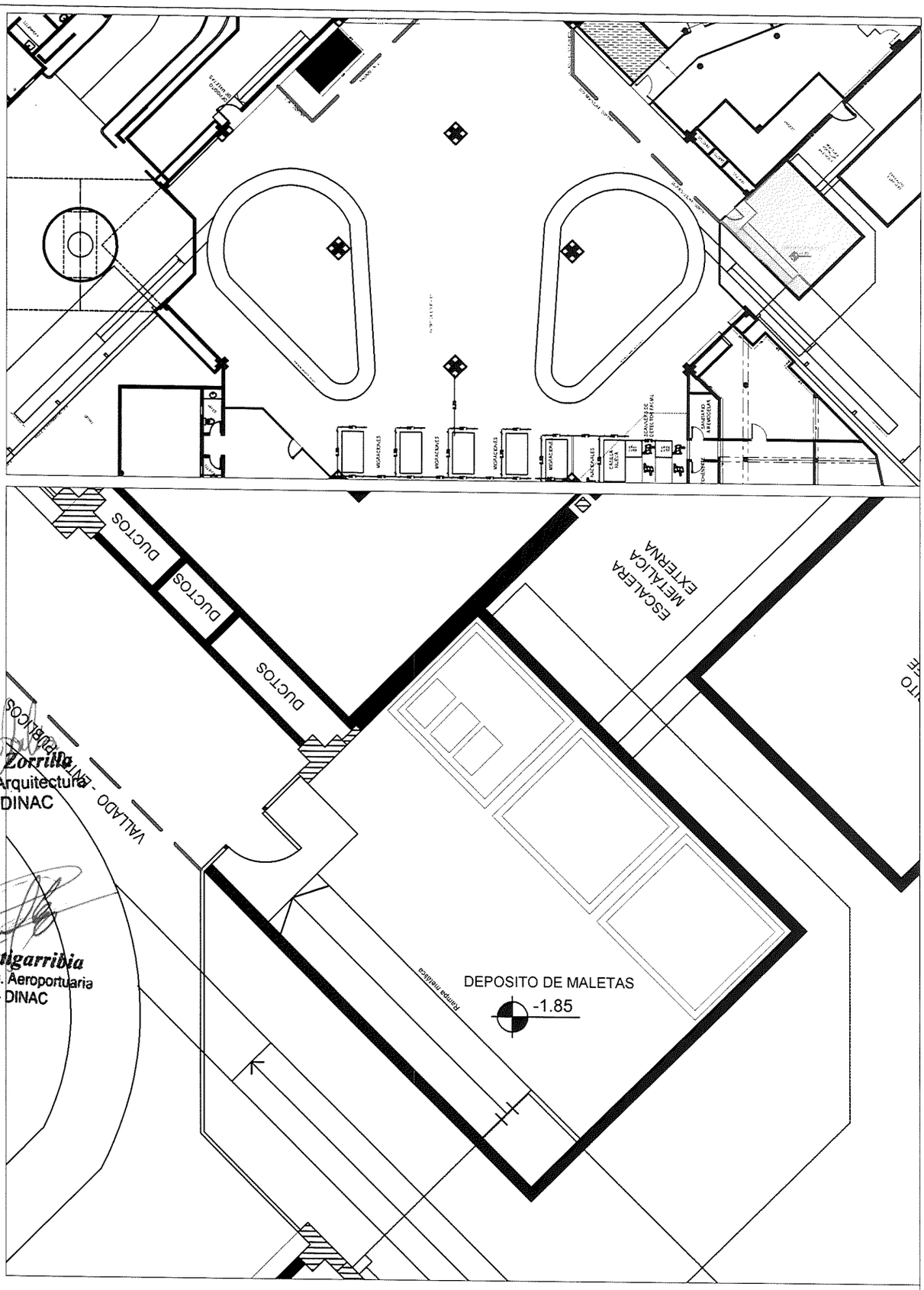


**ADECUACION - DEPÓSITO DE MALETAS**

| DIGITALIZACION | REVISION | APROBACION |
|---|---|---|
| Arq. Ma. Laura Zorrilla Llerena<br>DEPARTAMENTO DE ARQUITECTURA<br>Daniel Estigarribia<br>DEPARTAMENTO DE INGENIERIA AEROPORTUARIA | Arq. Beatriz Giuzio<br>GERENCIA DE PROYECTOS DE INFRAESTRUCTURA | Ing. Gloria Soler<br>SUBDIRECCION DE INFRAESTRUCTURA |

DINAC
DIRECCION NACIONAL DE AERONAUTICA CIVIL
SUBDIRECCION DE INFRAESTRUCTURA
GERENCIA DE PROYECTOS DE INFRAESTRUCTURA

**LAMINA N° 06**

Arq. Laura Zorrilla
Jefa Dpto. de Arquitectura
GPI/SDI - DINAC

Daniel Estigarribia
Jefe Dpto. de Ing. Aeroportuaria
GPI/SDI - DINAC

Arq. Beatriz Giuzio
Gte. de Pytos. de Infraestructura
SDI -DINAC