Universidad Nacional de Asunción
Facultad de Ciencias Económicas
Departamento de Contrataciones

San Lorenzo, 05 de marzo de 2021

Señor:
Abog. **PABLO SEITZ**, Director General
DIRECCIÓN NACIONAL DE CONTRATACIONES PÚBLICAS
Asunción, Paraguay

El Departamento de Contrataciones de la Facultad de Ciencias Económicas, comunica que debido al Decreto del Poder Ejecutivo N° 5053/21, la institución permaneció cerrada lo que impidió la realización del Acto de Apertura correspondiente a la CD **7/2021 "Mantenimiento de Edificio, Casa Matriz y Filiales"; ID 396498,** por lo que prorrogamos las fechas de la misma.

Le saludo muy atentamente.

Observación: Adjuntamos comunicado de la facultad

p/a
Lic. JOSÉ MENCHACA BERNAL
Jefe Dpto. de Contrataciones

Facultad de Ciencias Económicas
Universidad Nacional de Asunción

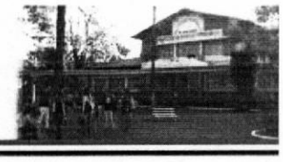

COMUNICADO

La Facultad de Ciencias Económicas de la U.N.A, pone a conocimiento de la comunidad educativa y público en general que los días **lunes 29 y martes 30 de marzo**, la Institución permanecerá cerrada considerando el Decreto del Poder Ejecutivo Nº 5053/21.

Se garantiza el efectivo desarrollo de las actividades académicas realizadas en la modalidad virtual, así como la continuidad del servicio de mesa de entrada a través del correo **mesadeentrada@eco.una.py**, estableciendo el retorno a las actividades el día **lunes 05 de abril** del corriente año.

Se insta a continuar con el cumplimiento de los protocolos sanitarios, para minimizar el riesgo de contagio del COVID-19.

FACULTAD DE CIENCIAS ECONÓMICAS · VITAM IMPENDERE VERO · DECANATO · REPÚBLICA DEL PARAGUAY

San Lorenzo, 26 de marzo de 2021