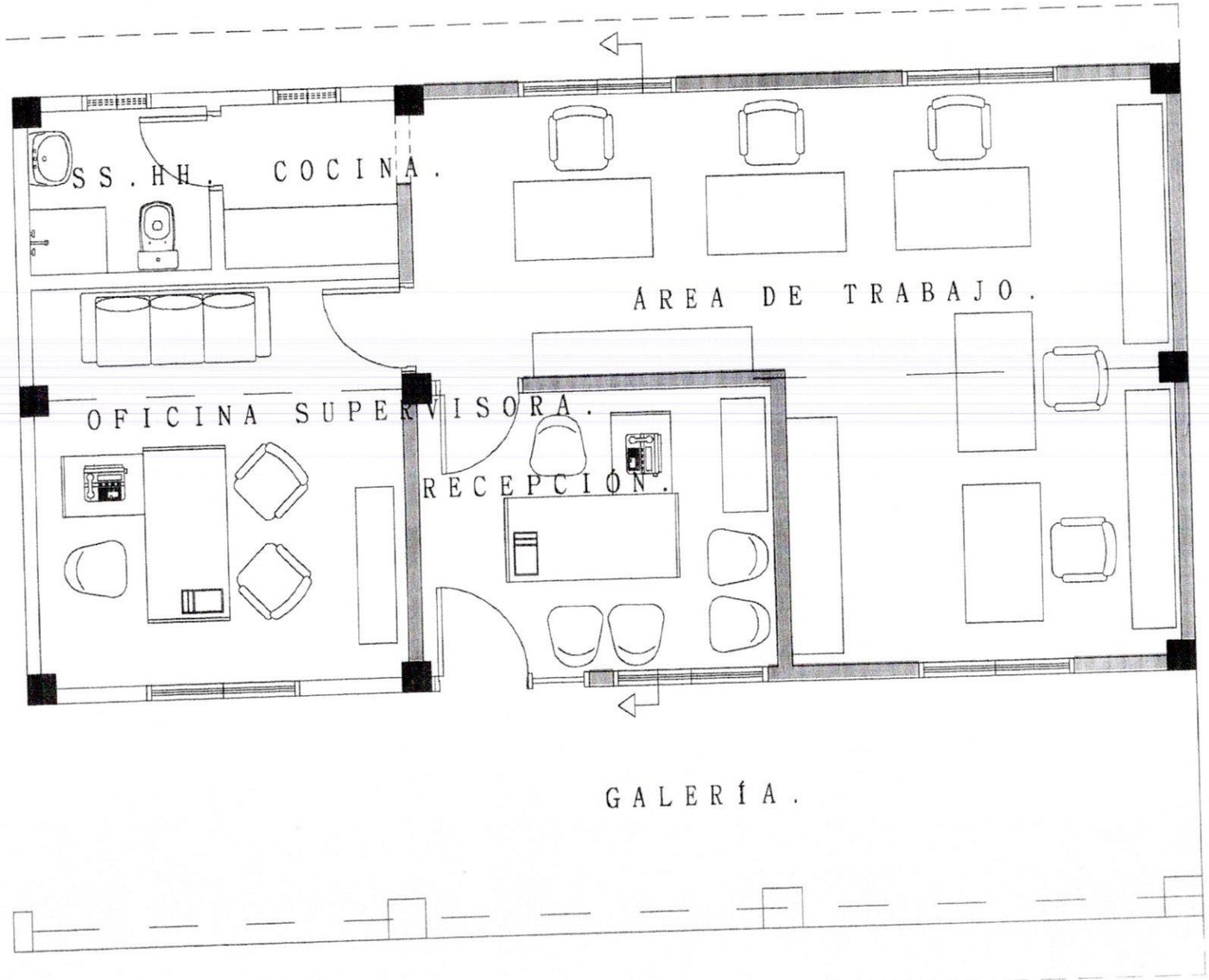

MUNICIPALIDAD DE TIRUA
DPTO. OBRAS Y CATASTRO
APROBADO
Por Resolución Nº 1876
Fecha 11-10-16
Observación
Profesional Encargado

PLANTA ARQUITECTÓNICA- PLANTA EQ

esc: . . . . . .

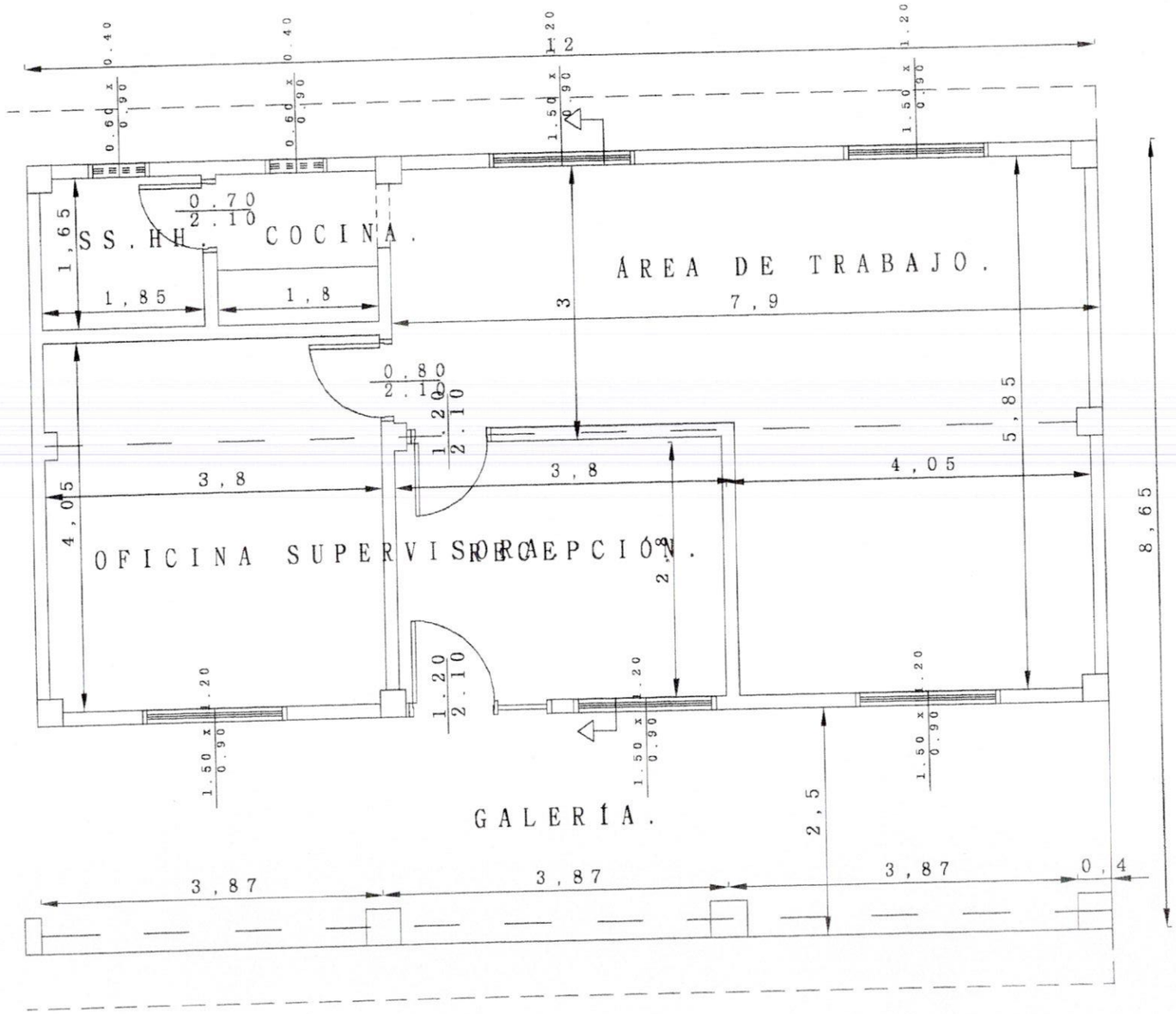

PLANTA ARQUITECTÓNICA

esc: . . . . . .

MUNICIPALIDAD DE CHICLAYO
DPTO. OBRAS Y CATASTRO
APROBADO
Por Resolución Nº 1846
Fecha 11-10-16
Observación
Firma del Responsable

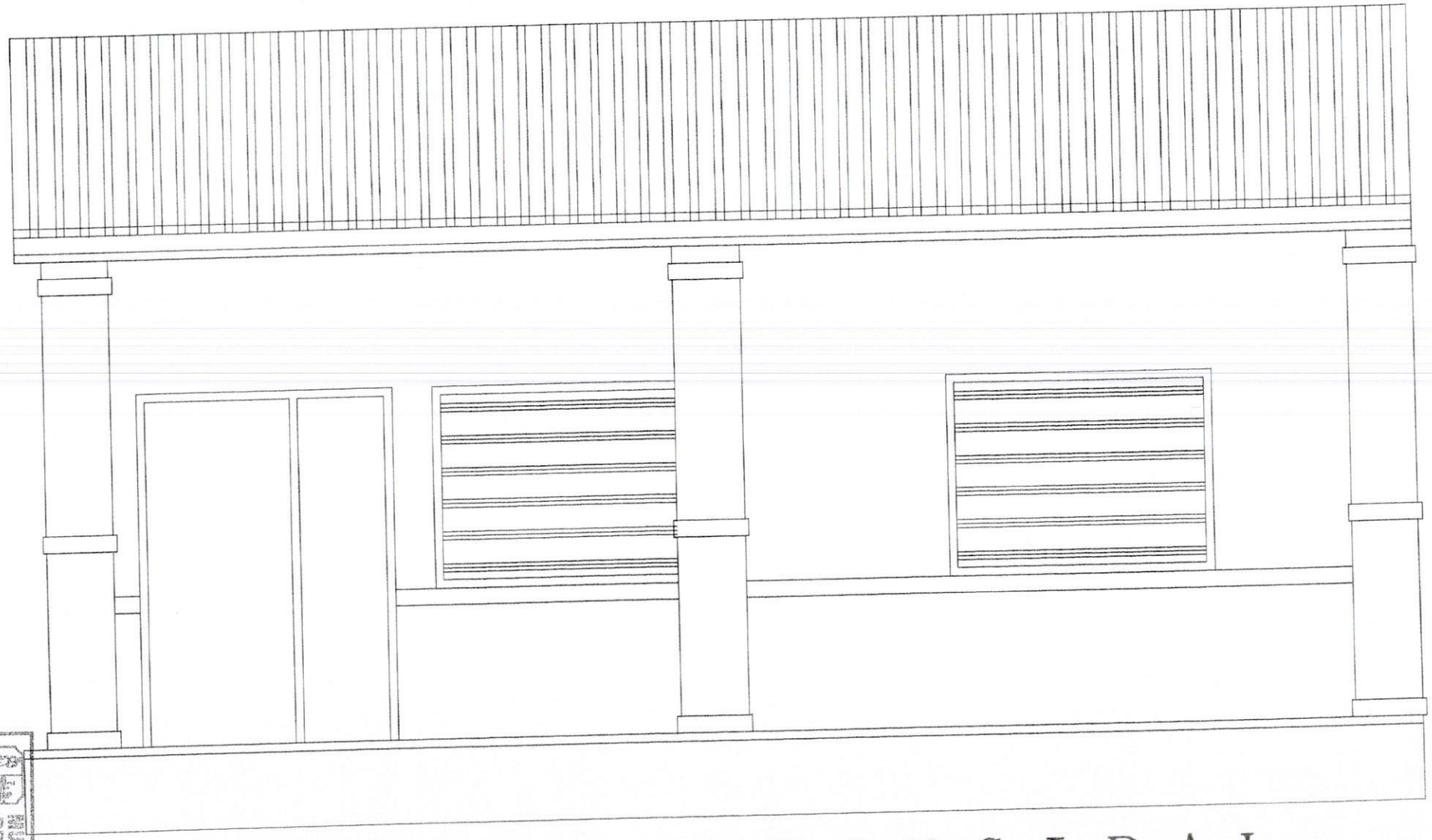

FACHADA PRINCIPAL.

esc: 1/50

MUNICIPALIDAD DE ITAGUA
DPTO. OBRAS Y CATASTRO
APROBADO
Por Resolución Nº 1846
Fecha 11-10-16
Observación
Firma Responsable

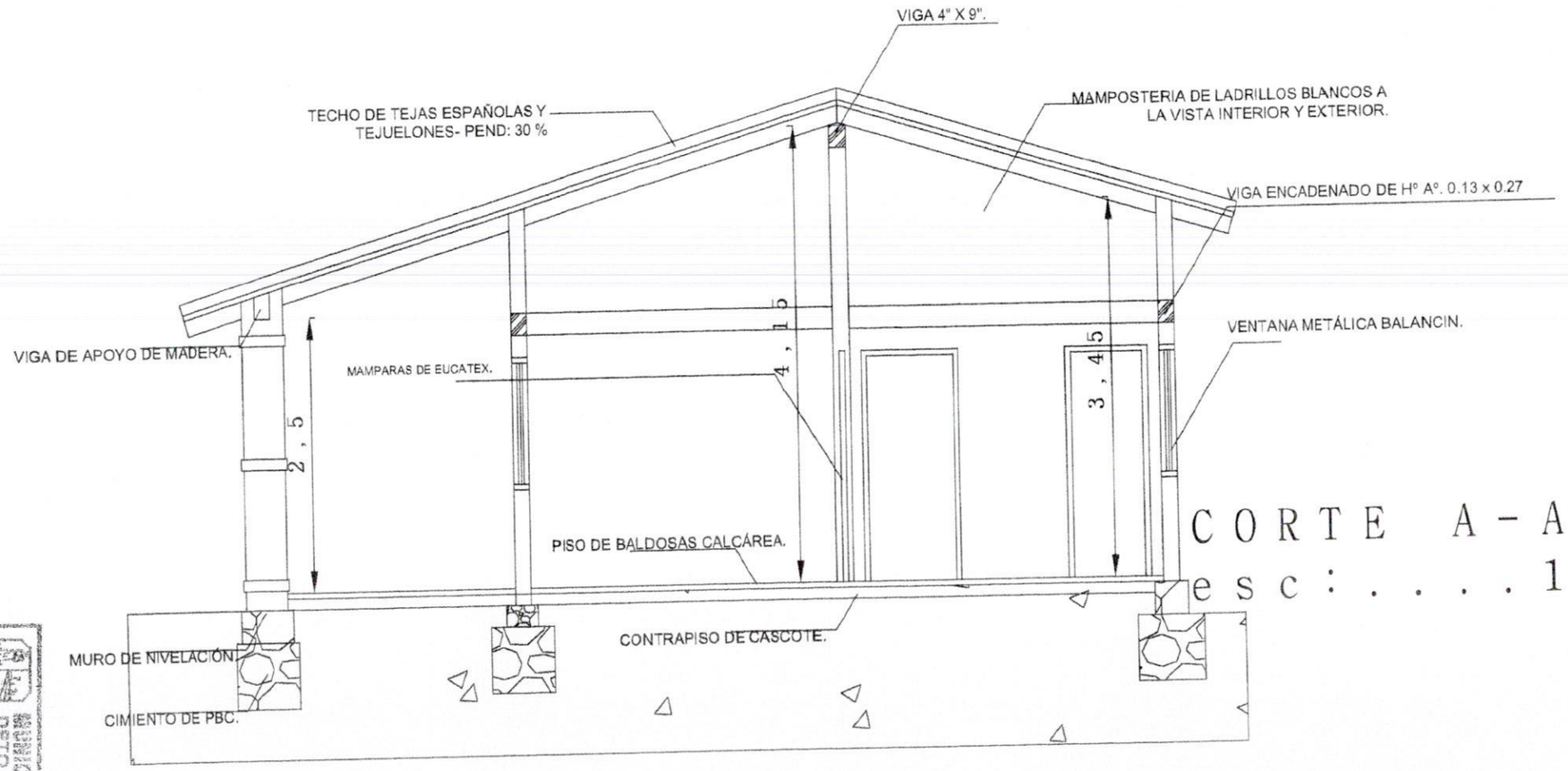

CORTE A-A
esc: 1

MUNICIPALIDAD DE ITAUGUA
DPTO. OBRAS Y CATASTRO
APROBADO
Por Resolución Nº 1846
Fecha 11-10-16
Observación
Firma del Responsable