MUNICIPALIDAD DE YATYTAY

ITAPUA – PARAGUAY

Teléfono 0768 245 509.

"Desarrollo Local es Progreso Nacional"

RESOLUCIÓN IM Nº628 /2013

POR LA CUAL SE APRUEBAN LOS PLANOS ARQUITECTÓNICOS PARA LA OBRA DE "AMPLIACIÓN DE DEPÓSITO MUNICIPAL".-

VISTO: La necesidad de realizar la obra, **"AMPLIACIÓN DE DEPÓSITO MUNICIPAL", y**

CONSIDERANDO:

Que, el proyecto cumple con las normas establecidas con las leyes y ordenanzas sobre construcciones, y

Que el art. Nº 235 de la ley 3966/2010 orgánica municipal reza "Toda persona interesada en construir, ampliar, reformar o demoler una obra deberá obtener previamente un permiso de la Municipalidad y ajustarse a las normas establecidas en la leyes y en las ordenanzas. Esta disposición rige igualmente para las entidades y organismos de derecho público y privado.

POR TANTO, EL INTENDENTE MUNICIPAL DE YATYTAY, EN USO DE SUS ATRIBUCIONES LEGALES, OTORGADO POR LA LEY 3966/2010.

RESUELVE:

1. **APROBAR** el plano arquitéctónico para la obra **"AMPLIACIÓN DE DEPÓSITO MUNICIPAL".**----------

2. **FACULTAR** a la Unidad Operativa de Contrataciones Públicas la realización del llamado la construcción de **"AMPLIACIÓN DE DEPÓSITO MUNICIPAL".**----------

3. **COMUNICAR, a quienes corresponda y, cumplido archivar el Registro Oficial de la Institución.**----------

Yatytay, 01 de Agosto de 2013

MUNICIPALIDAD DE YATYTAY SECRETARIA

.....

Prof. Noelia Solís Gómez.
Secretaria Municipal

MUNICIPALIDAD DE YATYTAY INTENDENCIA

.....

Oscar Darío Robledo Ruiz Díaz.
Intendente Municipal.

OBRA: AMPLIACION DE DEPOSITO
LUGAR: LOCAL MUNICIPAL
PROFESIONAL: Arq. RIGOBERTO NERI RIVEROS

ARQUI
Reg. Prof. MOP

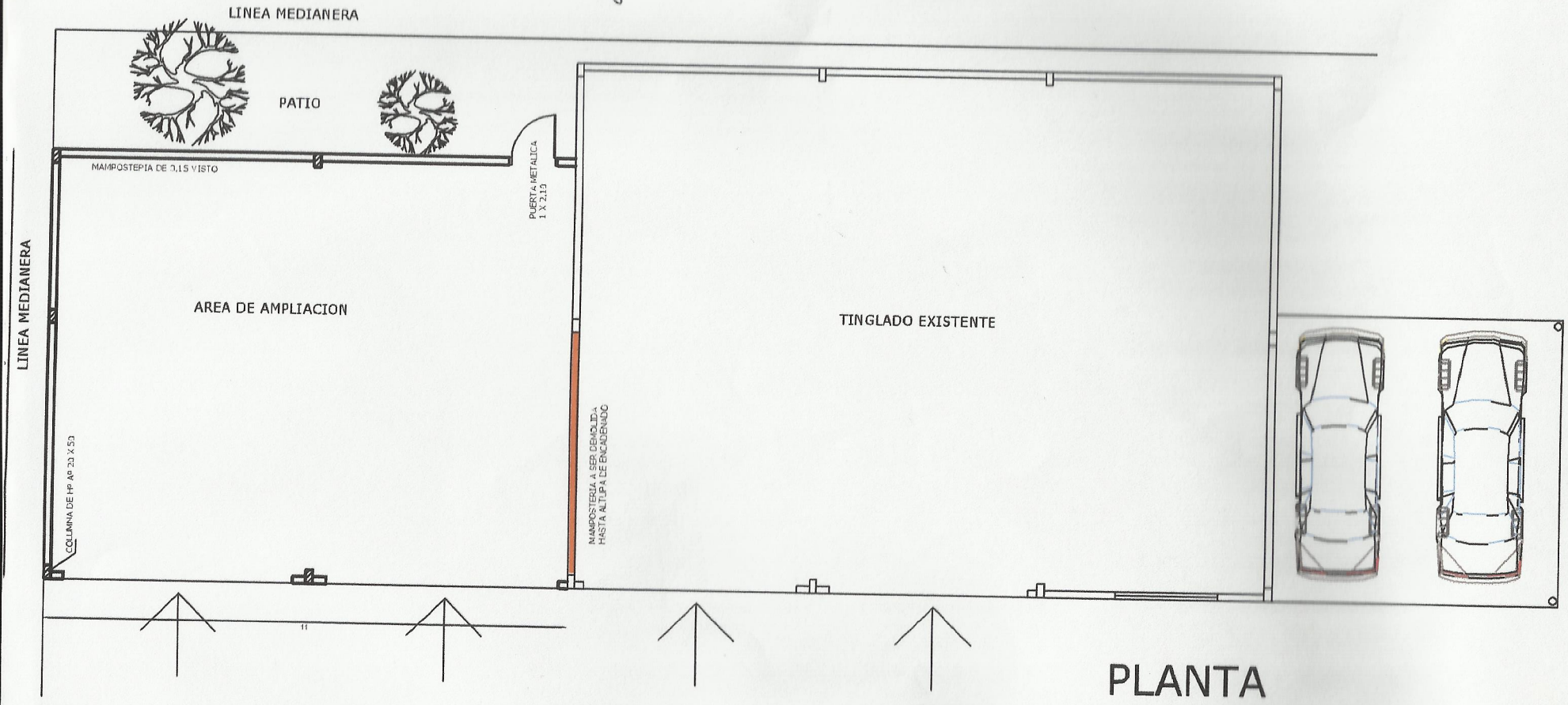

PLANTA

This document was created using SOLID CONVERTER PDF
To remove this message, purchase the product at www.SolidDocuments.com

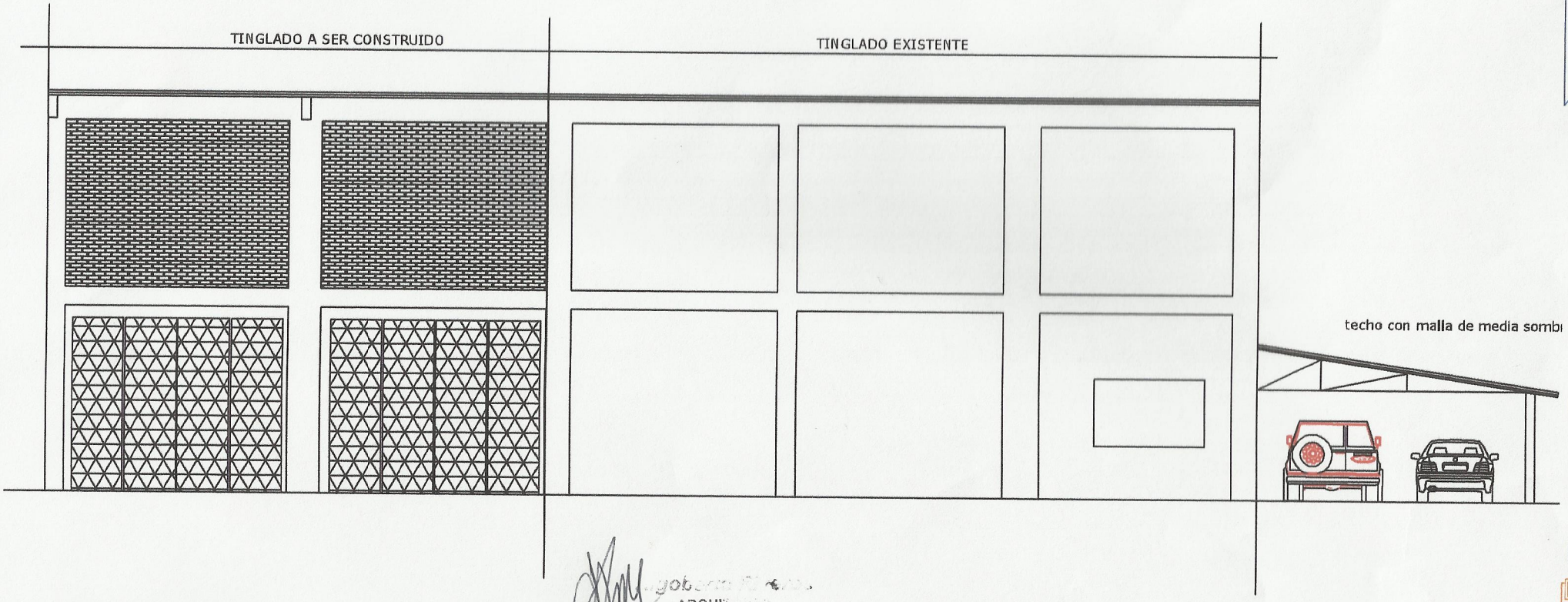

ARQUI
Reg. Prof. MOP

OBRA: AMPLIACION DE DEPOSITO
LUGAR: LOCAL MUNICIPAL
PROFESIONAL: Arq. RIGOBERTO NERI RIVEROS

FACHADA

This document was created using SOLID CONVERTER PDF
To remove this message, purchase the product at www.SolidDocuments.com