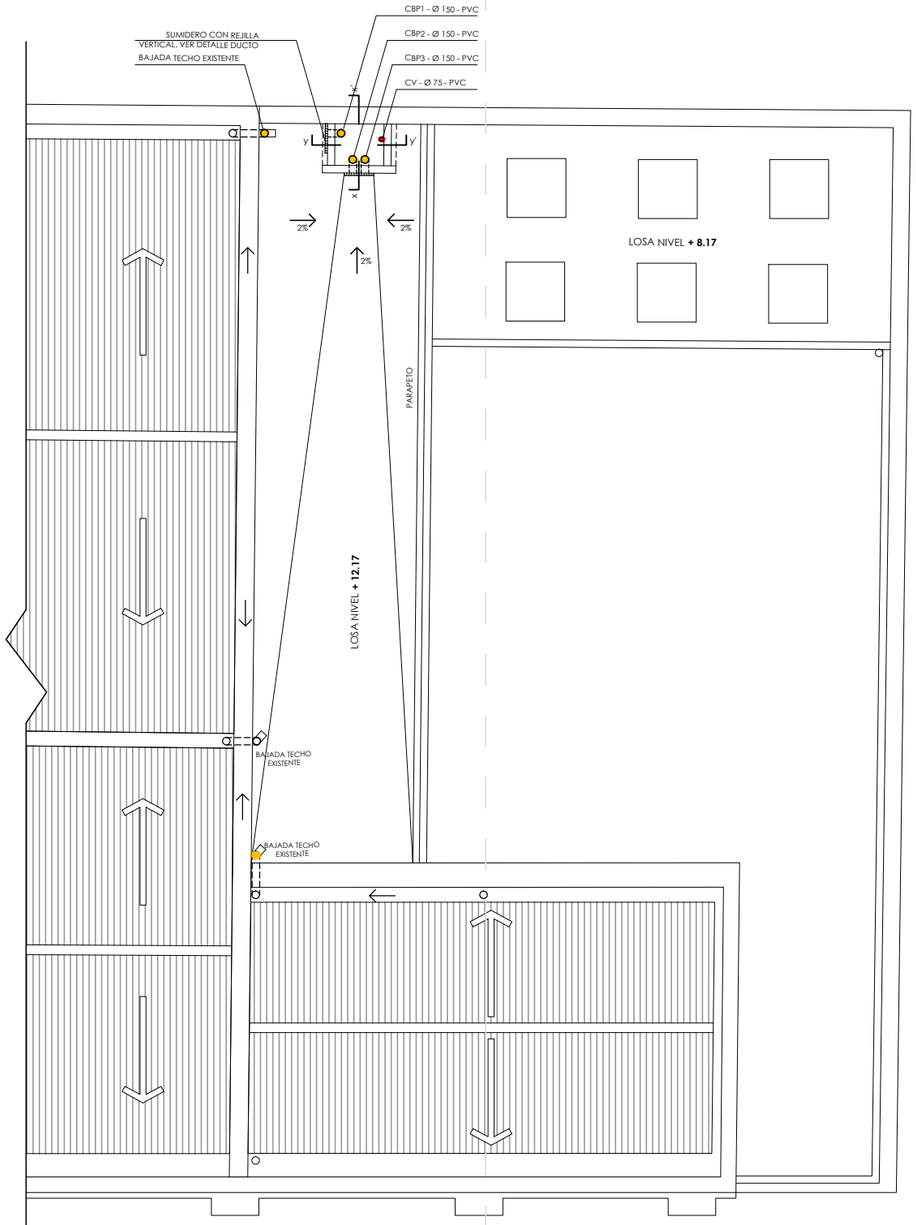


INSTALACIÓN SANITARIA NIVEL +12,17m

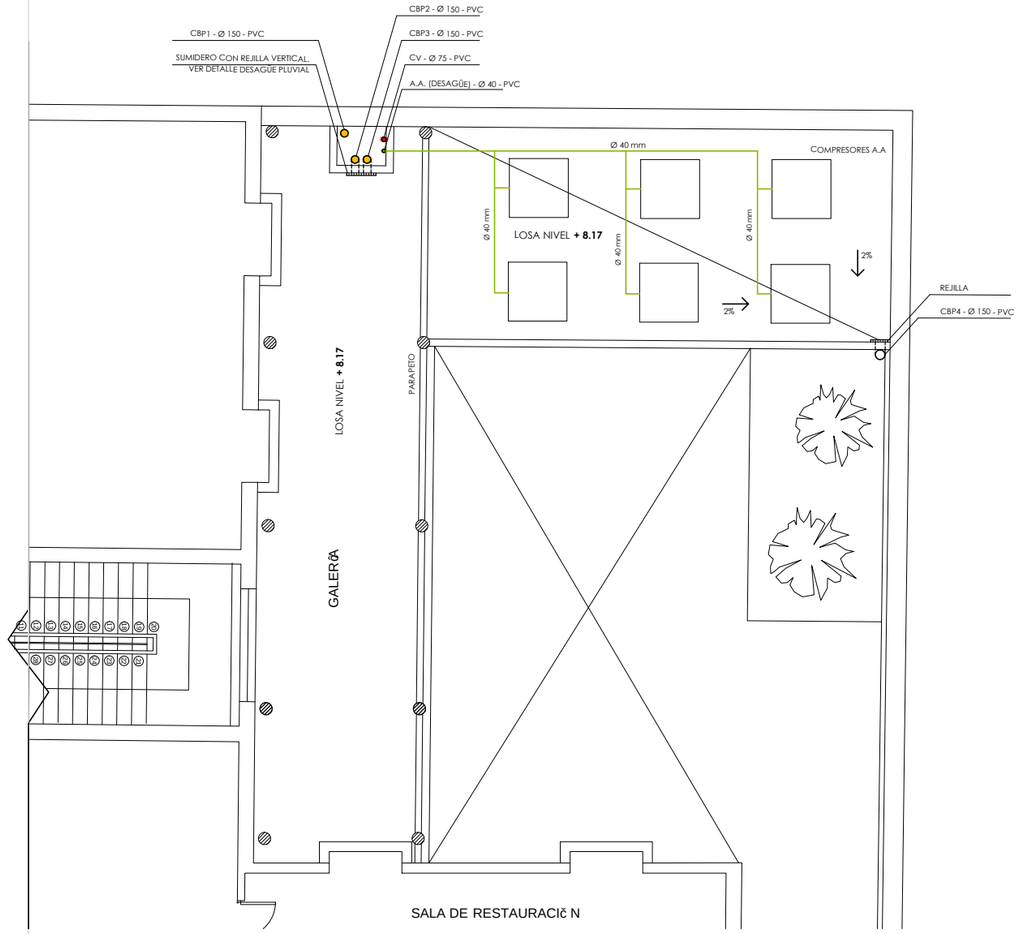


INSTALACIÓN SANITARIA NIVEL +8,17m

## REFERENCIAS

- cañería primaria
- cañería secundaria
- ramal de ventilación
- colectores pluviales
- cañería de agua corriente
- cañería de desagüe de AA

| | |
|---|---|
| LLP | llave de paso |
| CV | columna de ventilación |
| CBP | columna de bajada pluvial |
| CBC | columna de bajada cloacal |
| AC | agua corriente |
| AA | aire acondicionado |
| RPS | rejilla de piso sifonada |
| RP | rejilla de piso |
| RPA | rejilla de piso abierta |
| CI | cámara de inspección |

**P R O Y E C T O :**
"Fortalecimiento Institucional de la Secretaria Nacional de Cultura"

Archivo Nacional (Centro histórico Asunción)
Situación Actual
esc._____1:125