Municipalidad de Gral. Bernardino Caballero
Intendencia Municipal
Teléfono 0526 - 260206 / 260260 - Gral. B. Caballero - Paraguay

PLANO DE UBICACIÓN PARA LOS TRABAJOS

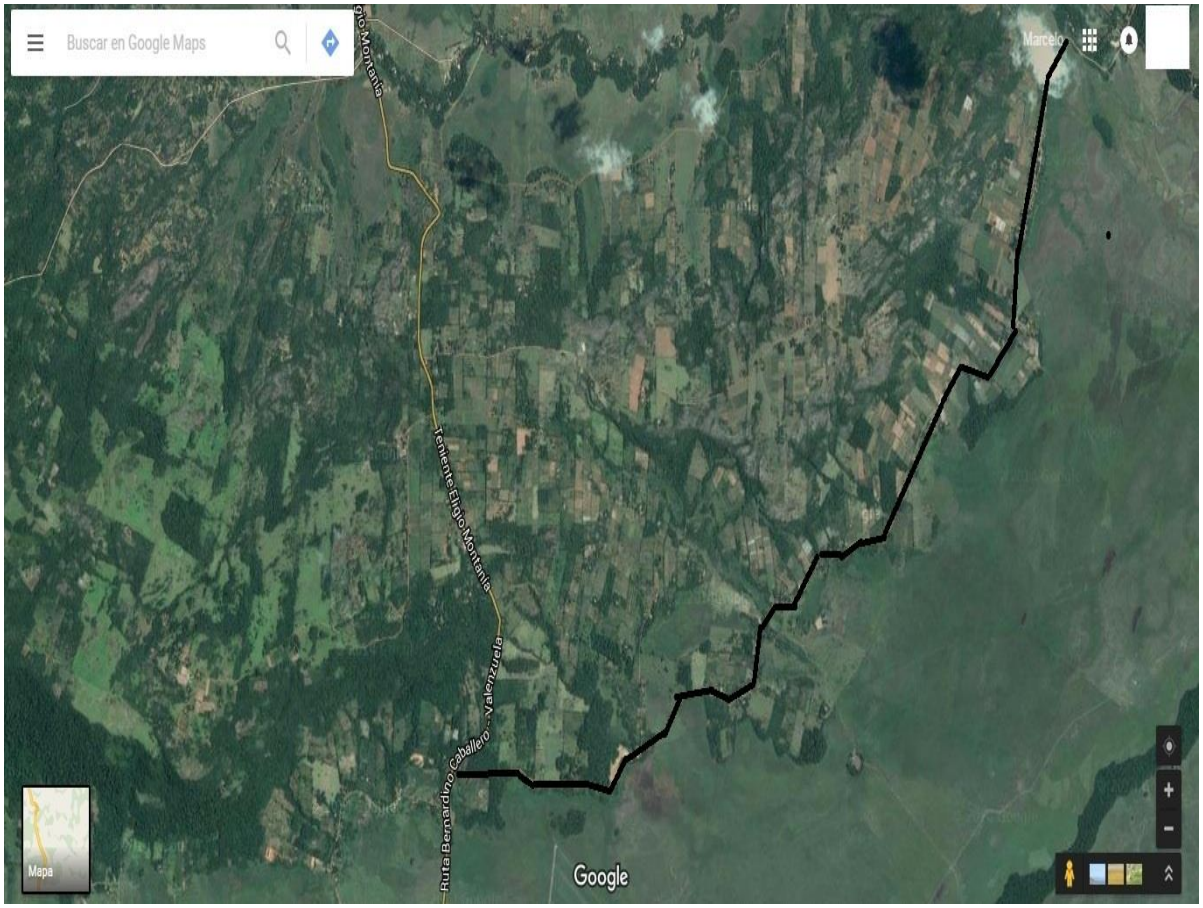

Las misma están marcada en líneas negra

Sin otro particular, le saludo muy atentamente.

Municipalidad Gral. B. Caballero
U.O.C.
Unidad Operativa de Contrataciones

OSCAR COLMÁN
Jefe U.O.C.