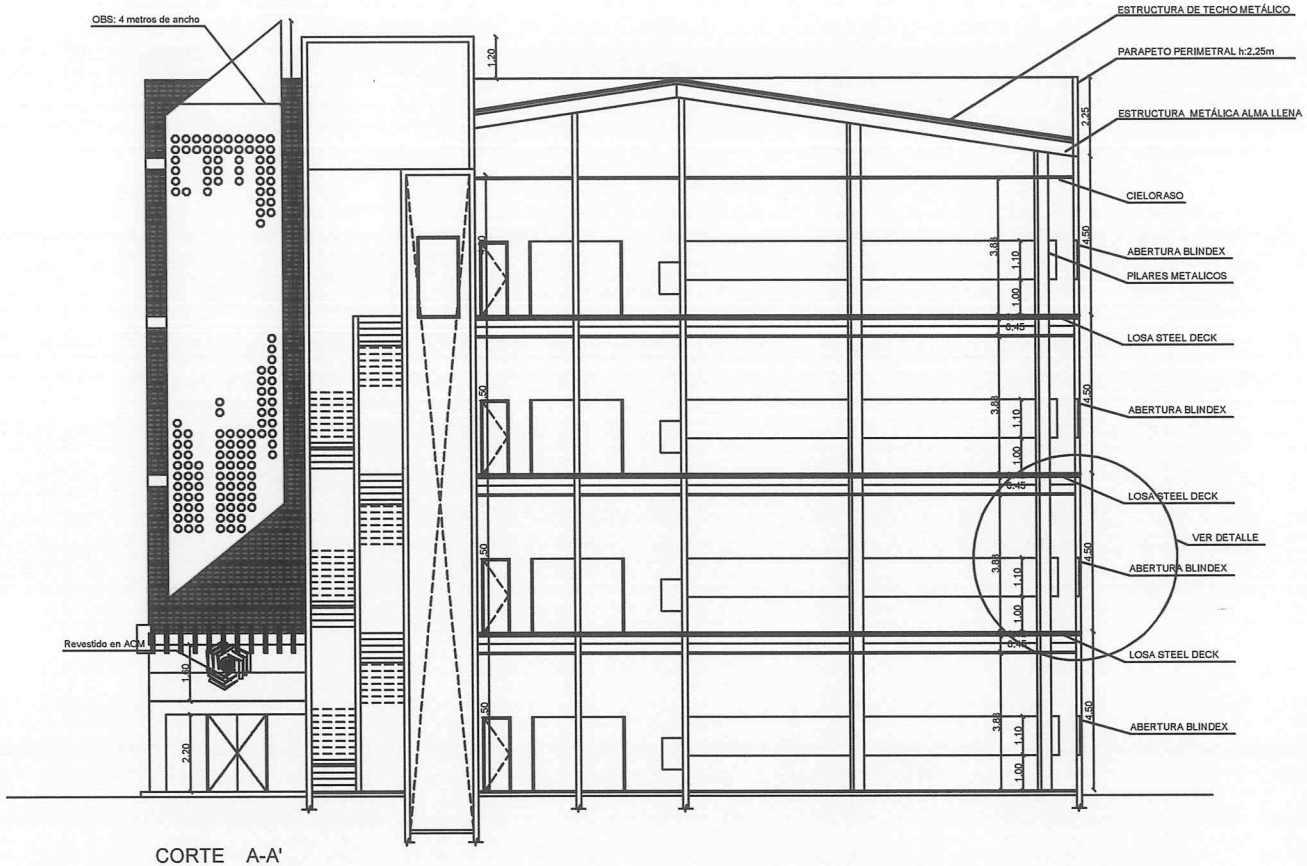

CORTE A-A'
ESC 1/125

DIRECCIÓN DE LOGÍSTICA ADMINISTRATIVA
REPÚBLICA DEL PARAGUAY
Coordinación de Infraestructura

ARQUITECTURA			
Cliente: Justicia Electoral		LÁMINA: Corte A-A'	
Fecha: 05/08/2019	Intervención:	ESCALA: 1/75	Plano N°:3

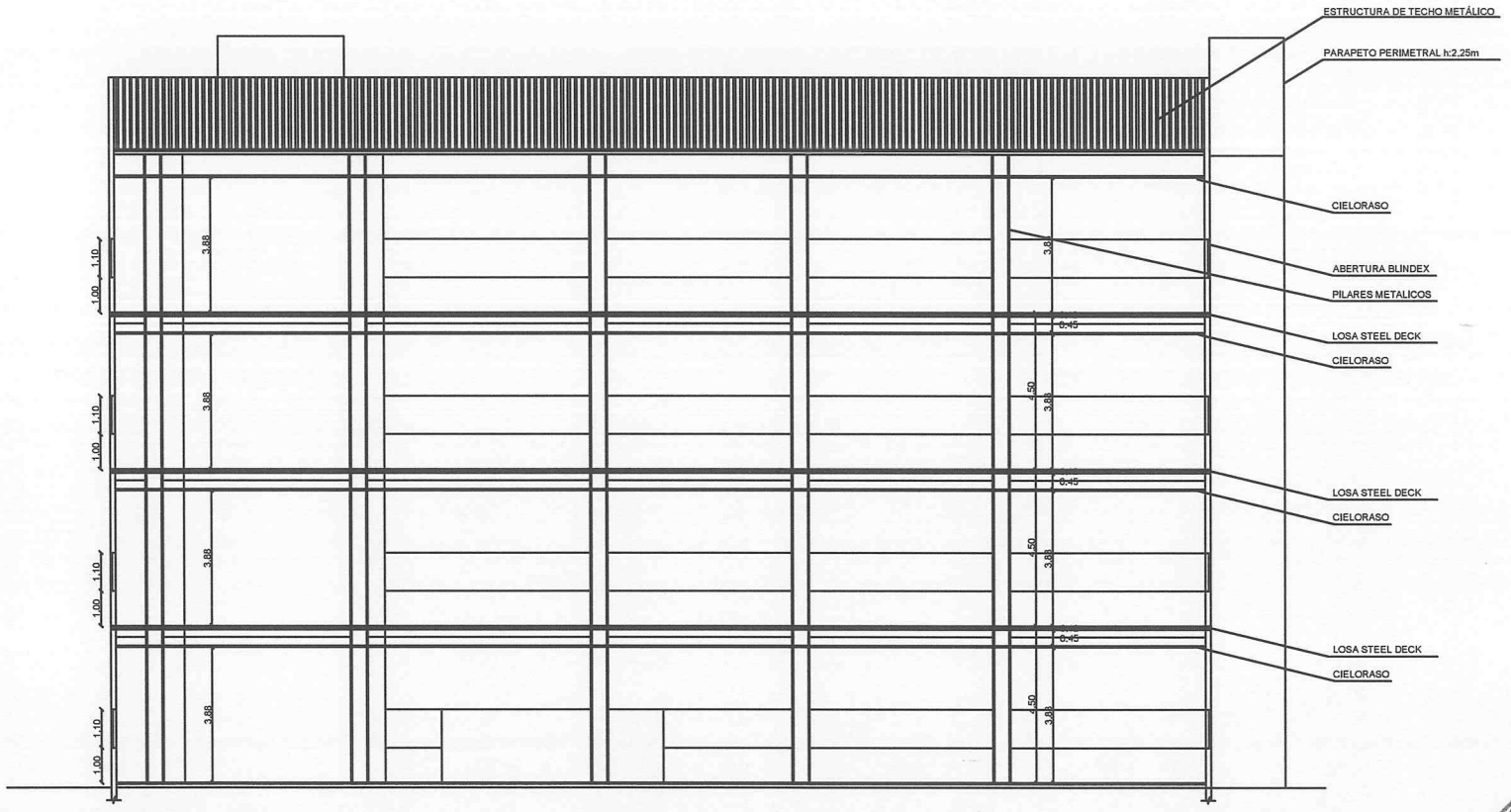

CORTE B-B'
ESC 1/125

REPÚBLICA DEL PARAGUAY
DIRECCIÓN DE LOGÍSTICA ADMINISTRATIVA
Coordinación de Infraestructura

ARQUITECTURA			
Cliente: Justicia Electoral		LÁMINA: Corte B-B'	
Fecha: 05/08/2019	Intervención:	ESCALA: 1/75	Plano N°:4

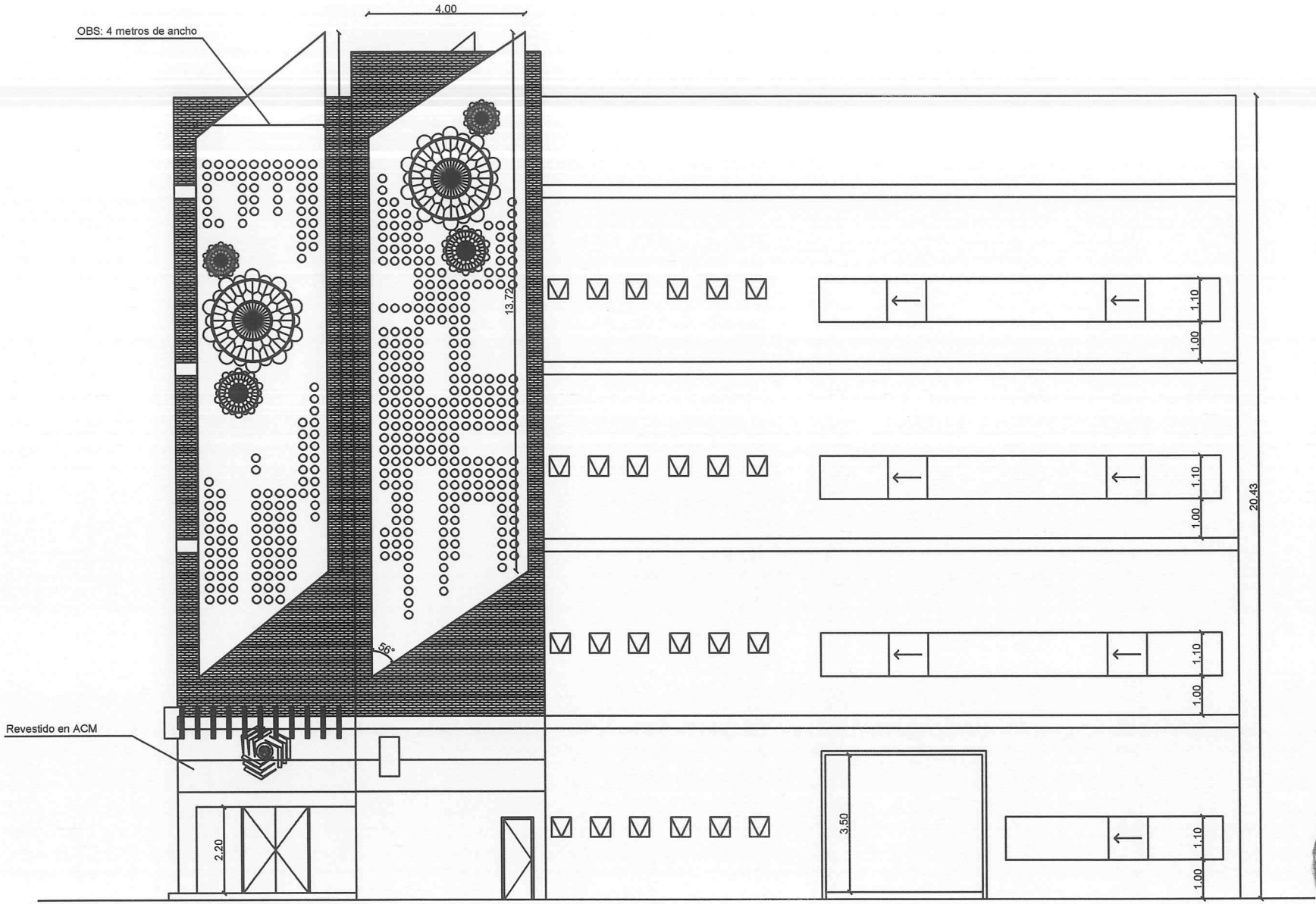

FACHADA 1
ESC 1/125

REPÚBLICA DEL PARAGUAY
DIRECCIÓN DE LOGÍSTICA ADMINISTRATIVA
Coordinación de Infraestructura

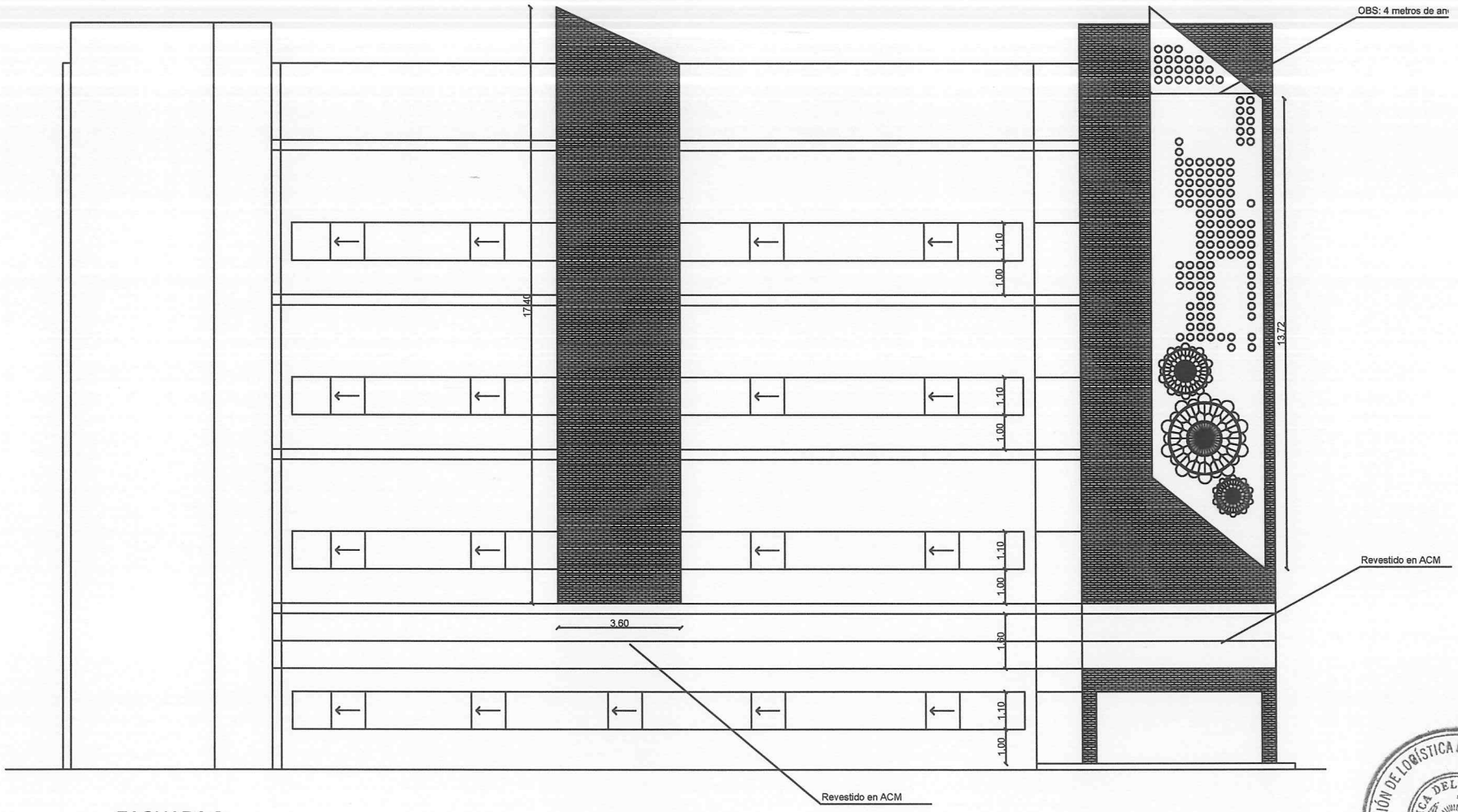

FACHADA 2
ESC 1/125

REPÚBLICA DEL PARAGUAY
DIRECCIÓN DE LOGÍSTICA ADMINISTRATIVA
Coordinación de Infraestructura

JUSTICIA ELECTORAL

ARQUITECTURA

Fachada 2
Esc.: 1/125

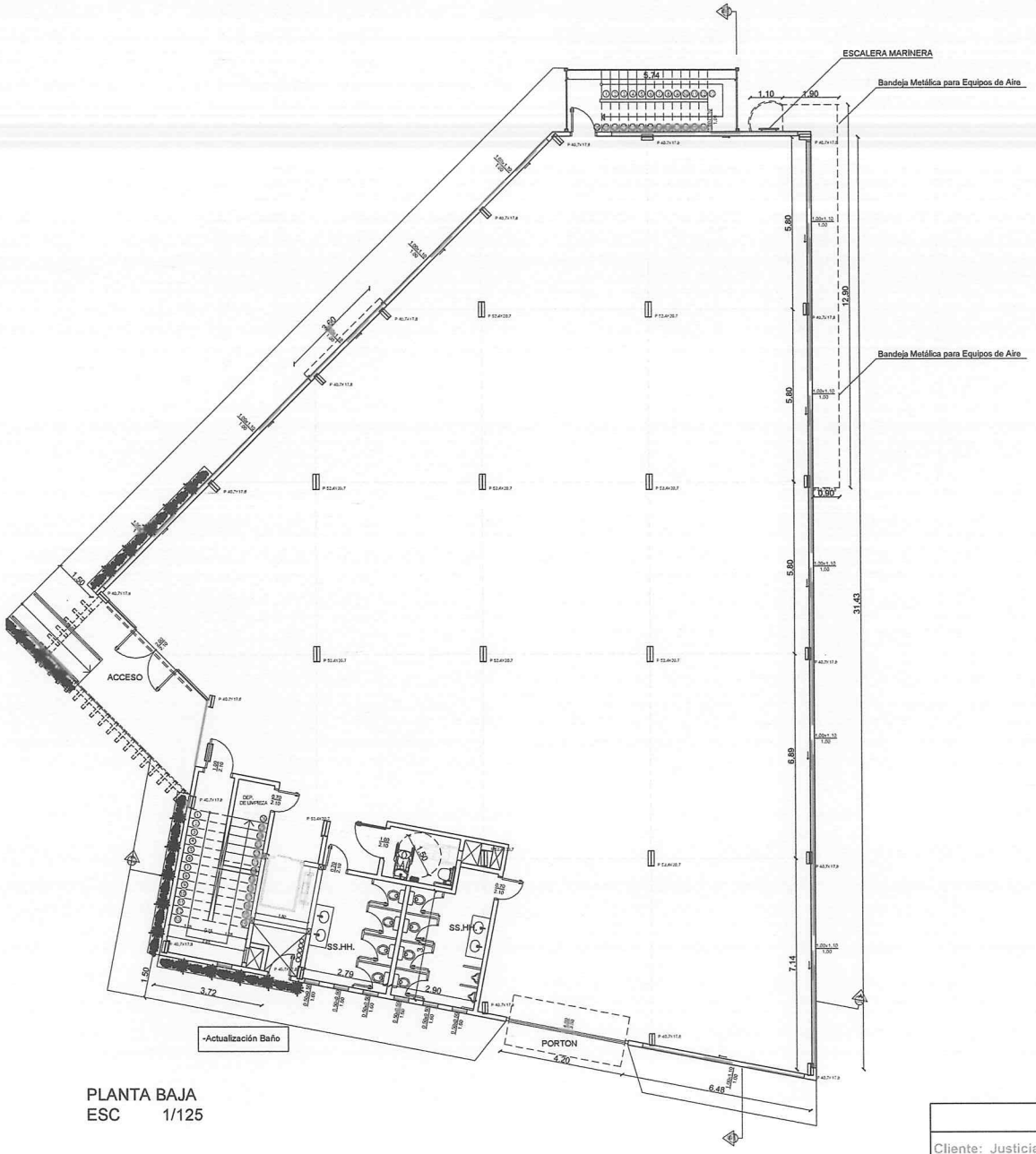

PLANTA BAJA
ESC 1/125

ARQUITECTURA			
Cliente: Justicia Electoral		LÁMINA: Planta Baja	
Fecha: 05/08/2019	Intervención:	ESCALA: 1/75	Plano N°:1

REPÚBLICA DEL PARAGUAY
DIRECCIÓN ADMINISTRATIVA
Coordinación de Infraestructura

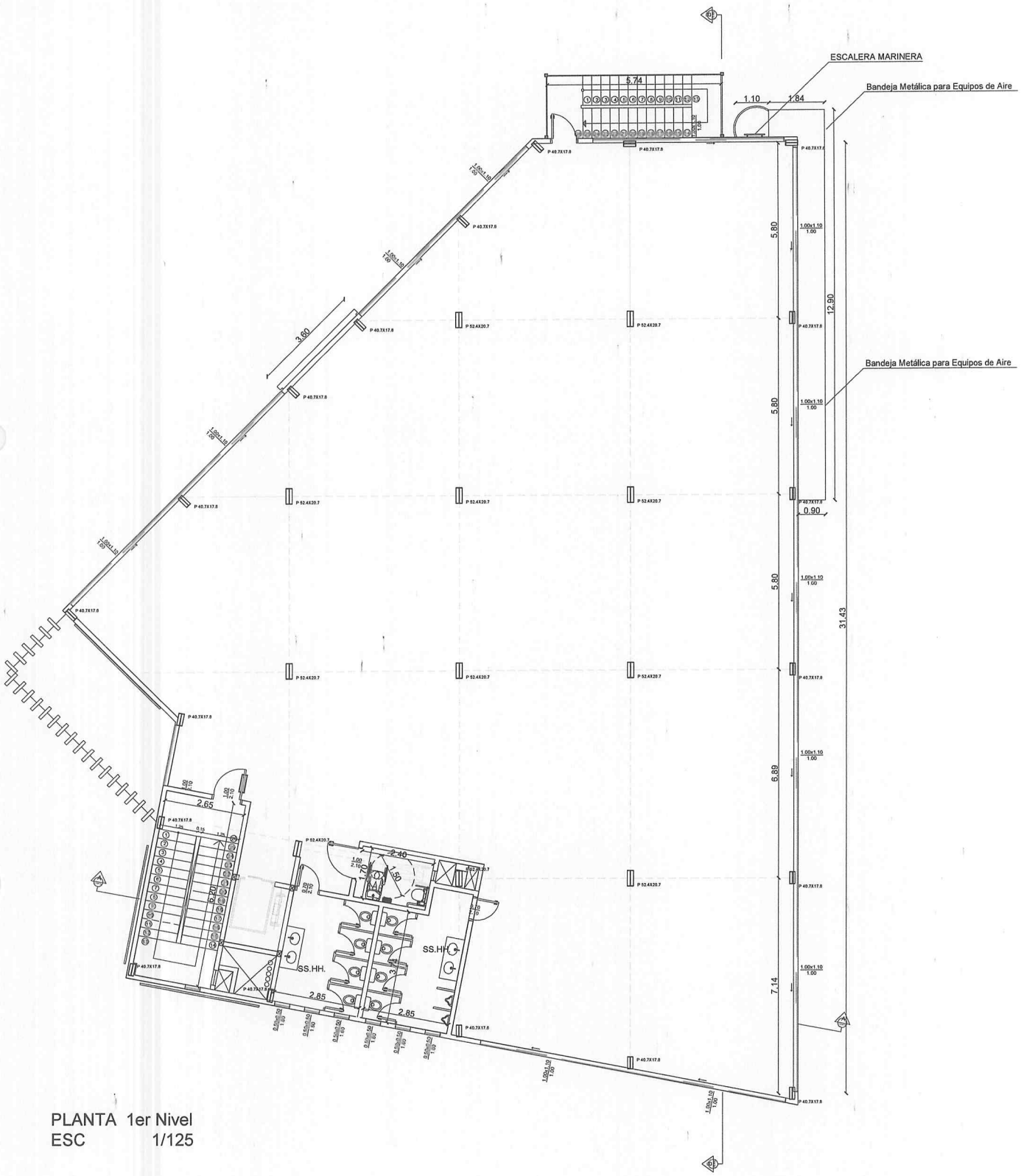

PLANTA 1er Nivel
ESC 1/125

REPUBLICA DEL PARAGUAY
DIRECCIÓN DE LOGISTICA ADMINISTRATIVA
Coordinación de Infraestructura

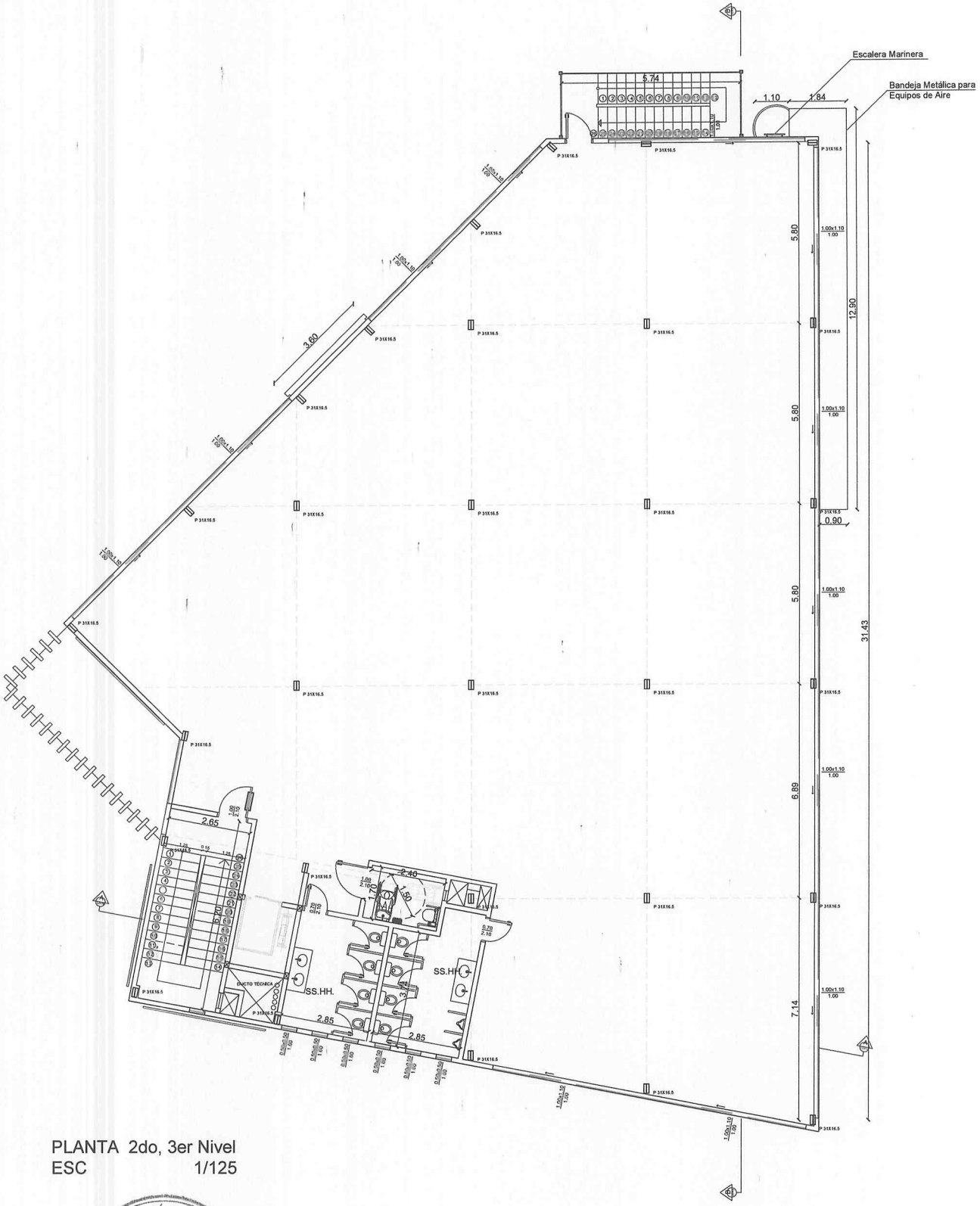

PLANTA 2do, 3er Nivel
ESC 1/125

REPUBLICA DEL PARAGUAY
DIRECCIÓN DE LOGÍSTICA ADMINISTRATIVA
Coordinación de Infraestructura

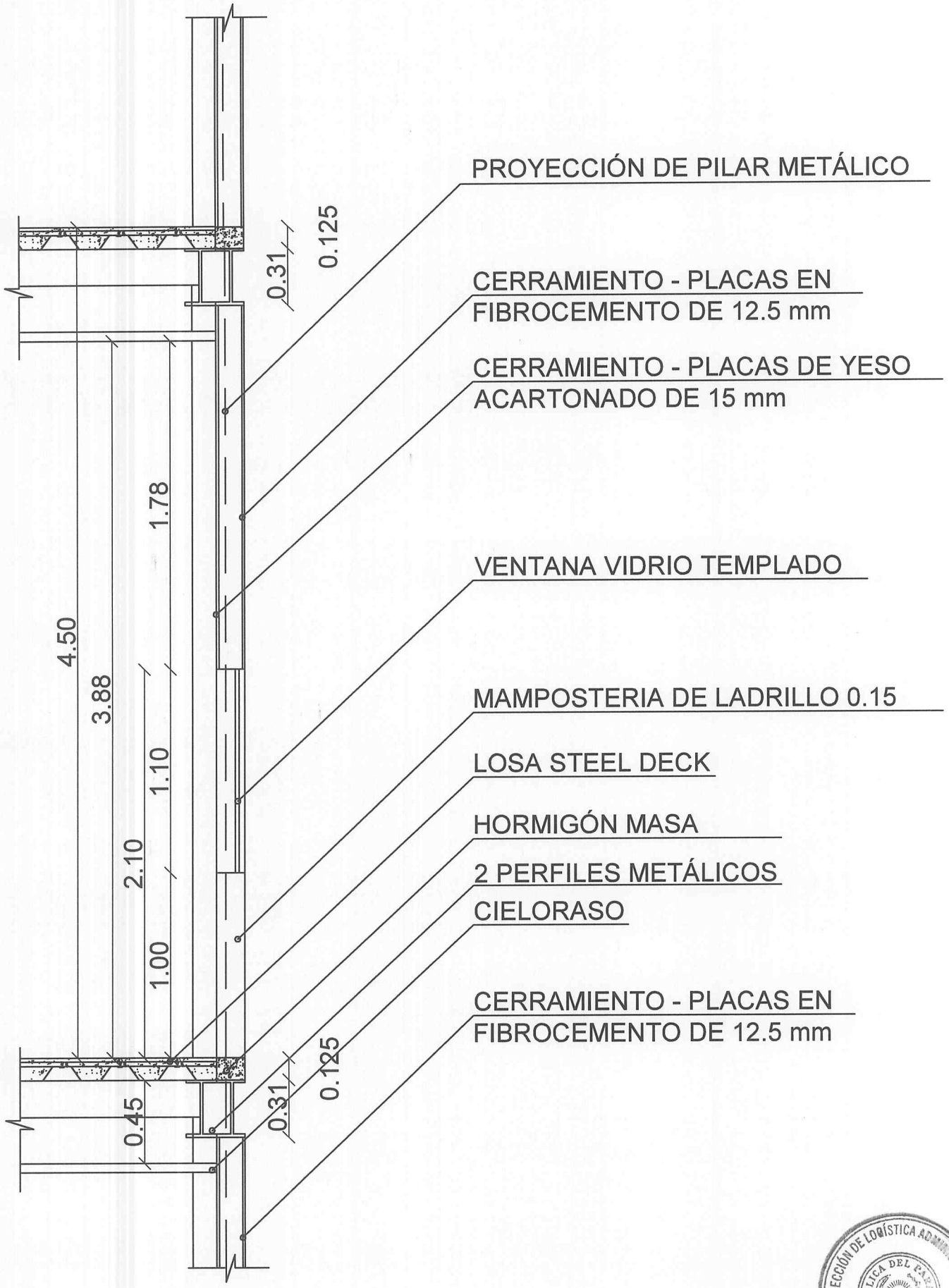

DIRECCIÓN DE LOGÍSTICA ADMINISTRATIVA
REPÚBLICA DEL PARAGUAY
Coordinación de Infraestructura

ARQUITECTURA	
JUSTICIA ELECTORAL	Detalle de cerramiento perimetral Esc.: 1/125