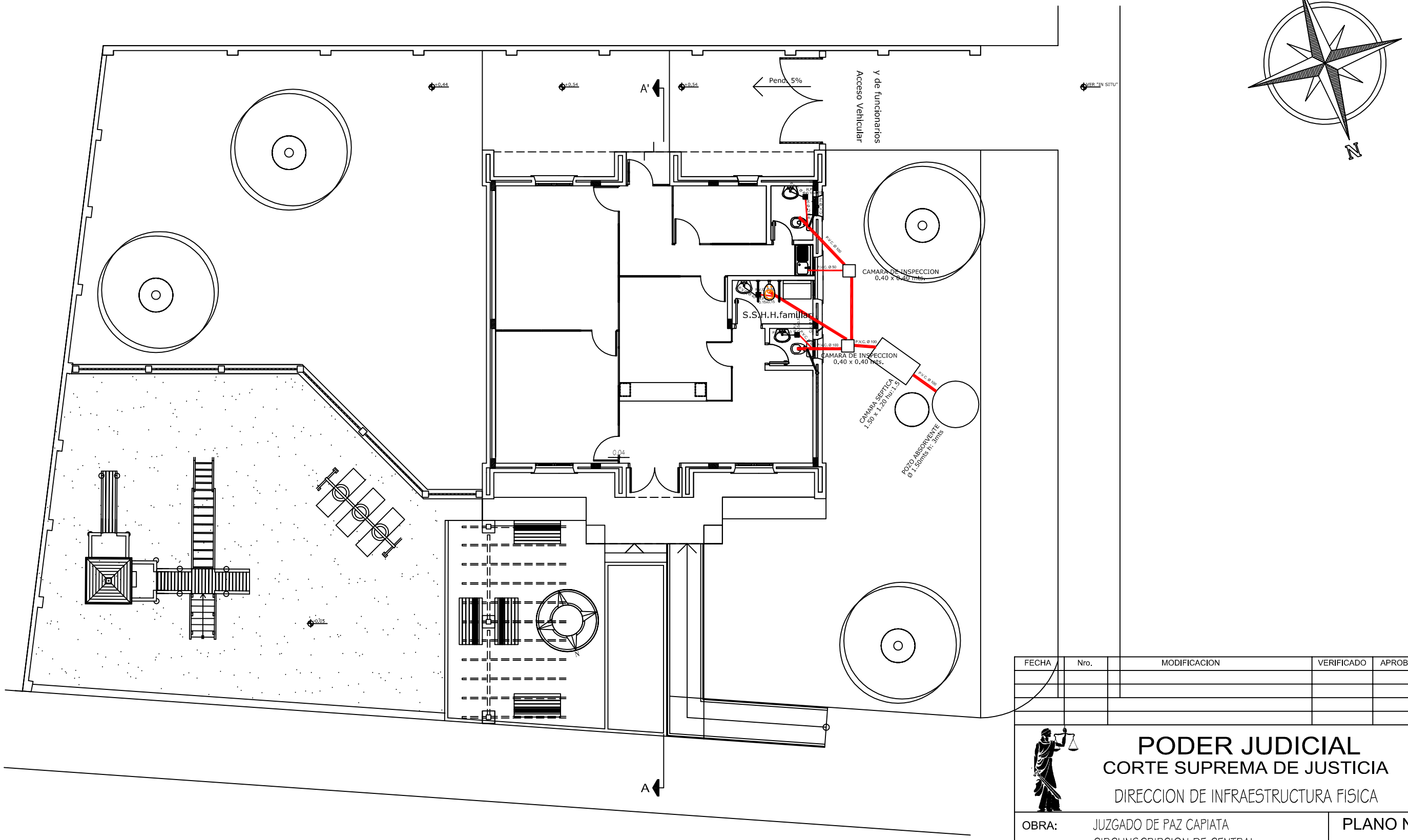


# PLANTA DESAGUE CLOACAL

| FECHA | Nro. | MODIFICACION | VERIFICADO | APROBADO |
|---|---|---|---|---|
| | | | | |
| | | | | |
| | | | | |
| | | | | |

## PODER JUDICIAL
### CORTE SUPREMA DE JUSTICIA
DIRECCION DE INFRAESTRUCTURA FISICA

**OBRA:** JUZGADO DE PAZ CAPIATA
**UBICACION:** CIRCUNSCRIPCION DE CENTRAL

**PLANO:** PLANTA DE DESAGUE CLOACAL

PLANO Nº 18

| PROYECTO | ESCALA | DIBUJO | FECHA |
|---|---|---|---|
| DEPARTAMENTO DE OBRAS Y PROYECTOS | 1/125 | DDBV | Febrero 2013 |