Juntos por Itauguá
GOBIERNO MUNICIPAL
2015-2020
Direccion: Defensores del Chaco Nº 170 c/ Caballero Alvarez y Tte A. Martinez.
Telefax: 0294 220 252 - 0294 220 358
Email: contactos@municipalidaddeitaugua.gov.py

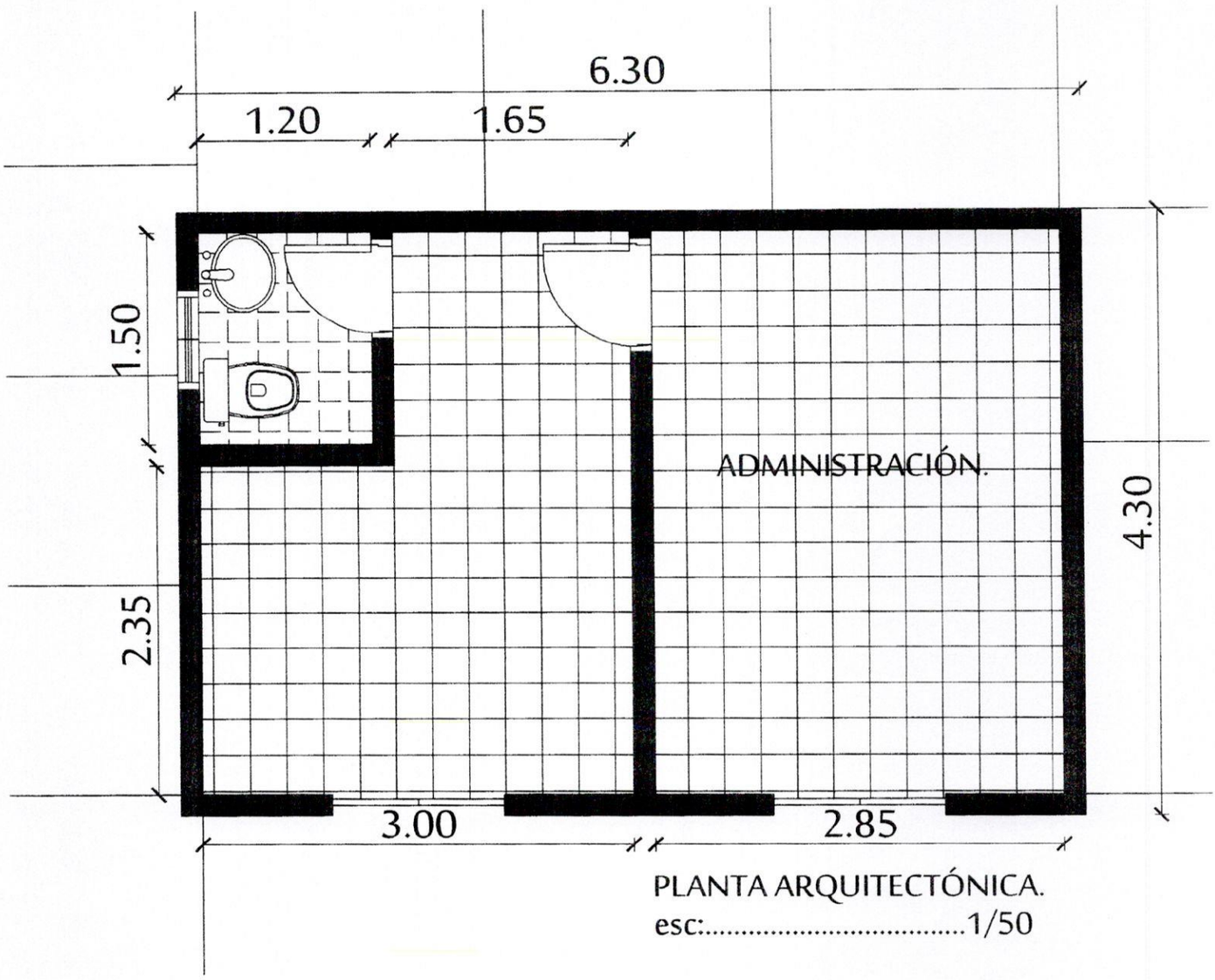

PLANTA ARQUITECTÓNICA.
esc:.....1/50

MUNICIPALIDAD DE ITAUGUA
DPTO. OBRAS Y CATASTRO
APROBADO
Expediente Nº 436/2017
14/02/2017
Observación.....
Firma del Encargado
ARQ. ANGEL FRANCISCO
DIRECTOR DEL DPTO. DE OBRAS
MUNICIPALIDAD DE ITAUGUA • DEPARTAMENTO DE OBRAS

Direccion: Defensores del Chaco Nº 170
c/ Caballero Alvarez y Tte A. Martinez.
Telefax: 0294 220 252 - 0294 220 358
Email:
contactos@municipalidaddeitaugua.gov.py

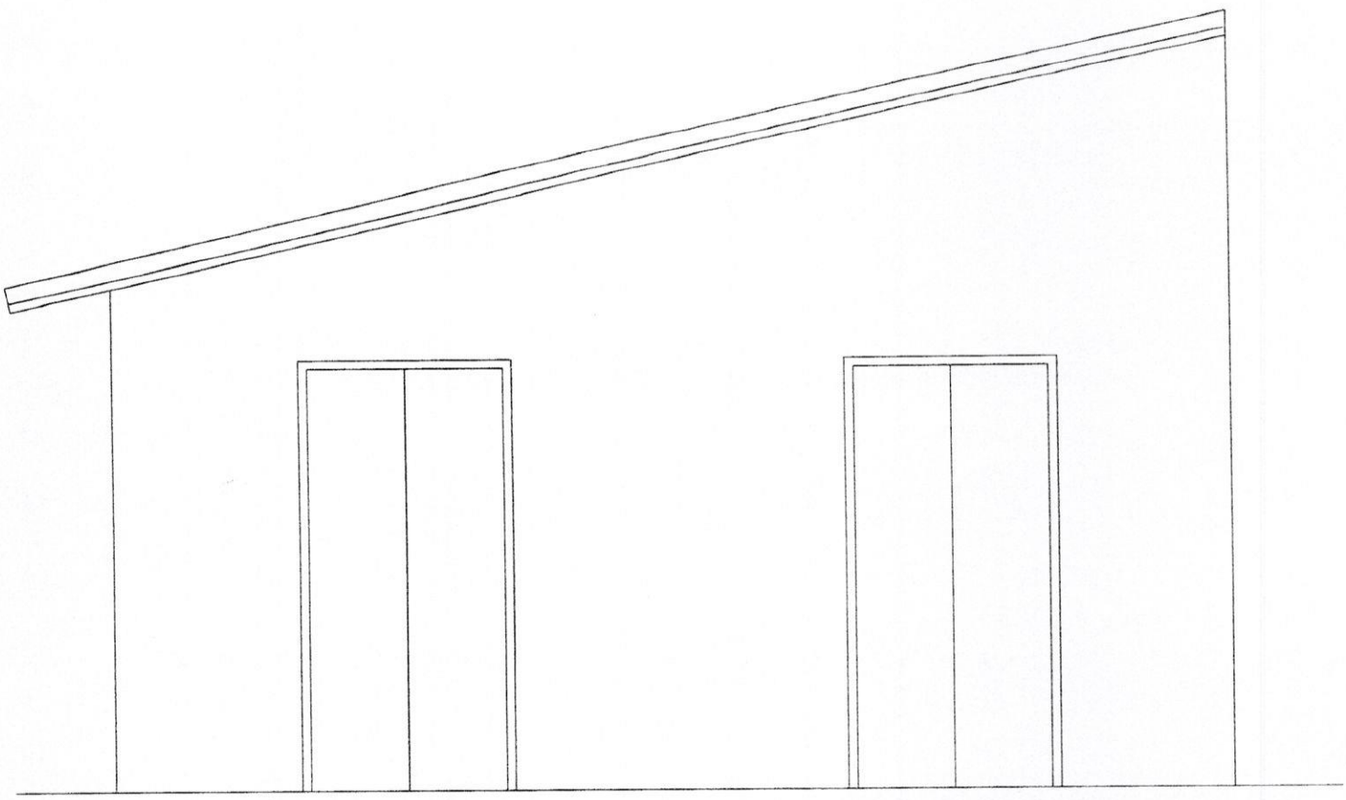

FACHADA PRINCIPAL
esc:.....1/50

436/2017
14/02/2017
Firma del Encargado
DIRECTOR DEL DPTO. DE OBRAS
DEPARTAMENTO DE OBRAS

Juntos por Itauguá
GOBIERNO MUNICIPAL
2015-2020
Direccion: Defensores del Chaco Nº 170
c/ Caballero Alvarez y Tte A. Martinez.
Telefax: 0294 220 252 - 0294 220 358
Email:
contactos@municipalidaddeitaugua.gov.py

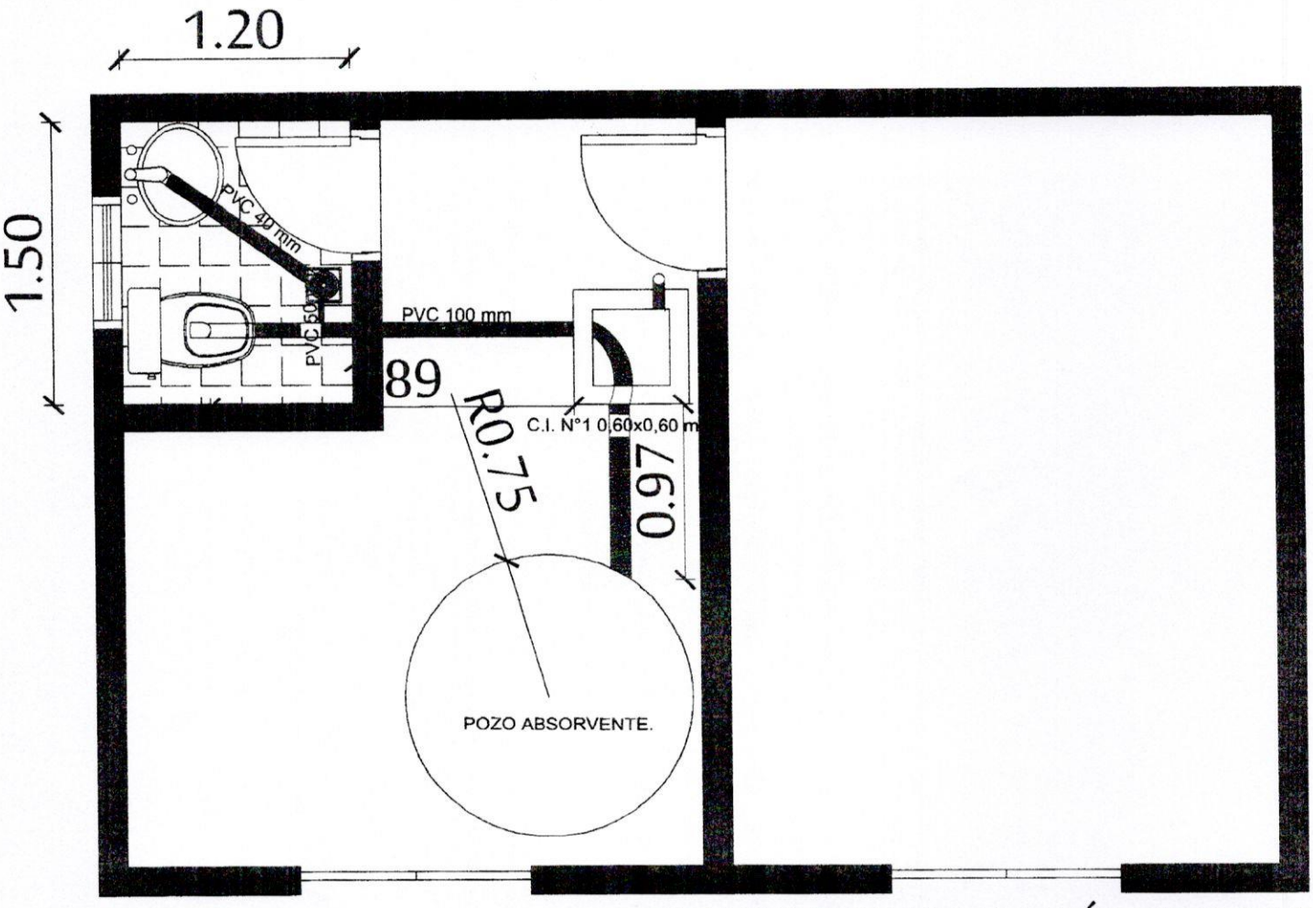

PLANTA DE INSTALACIÓN CLOACAL.

esc:.....1/50

MUNICIPALIDAD DE ITAUGUÁ
DEPTO. ...
Expediente N° 436/2017
14/02/2017
Firma del Encargado
MUNICIPALIDAD DE ITAUGUÁ
DEPARTAMENTO DE OBRAS