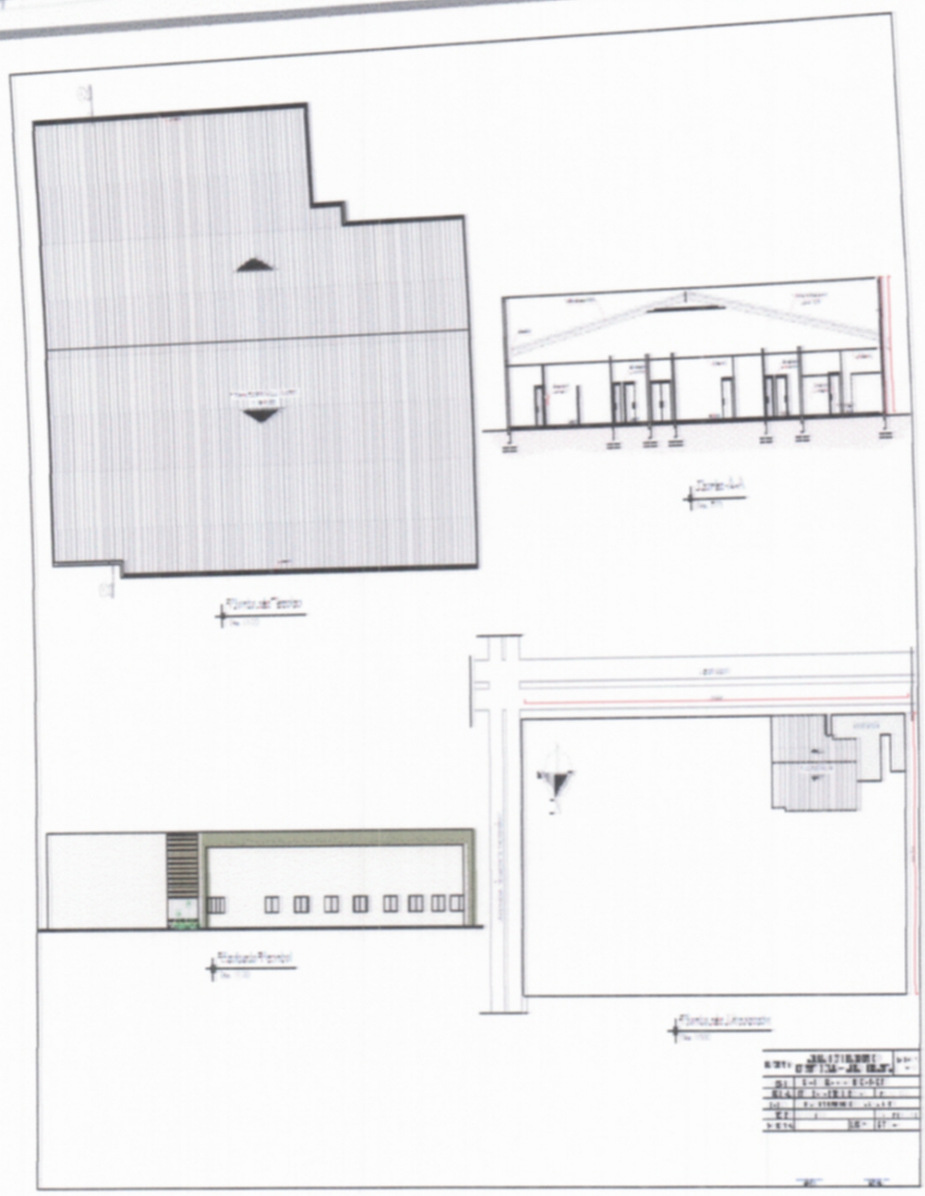MUNICIPALIDAD PEDRO J. CABALLERO
DEPARTAMENTO DE OBRAS MUNICIPALES
APROBADO
Fecha 13/11/13
Exp. N° 65227
Lic. Dpto. De Obras Municipales
Arq. Miguel Ceballos Mejía
Dpto. de Obras y Bienes Municipales