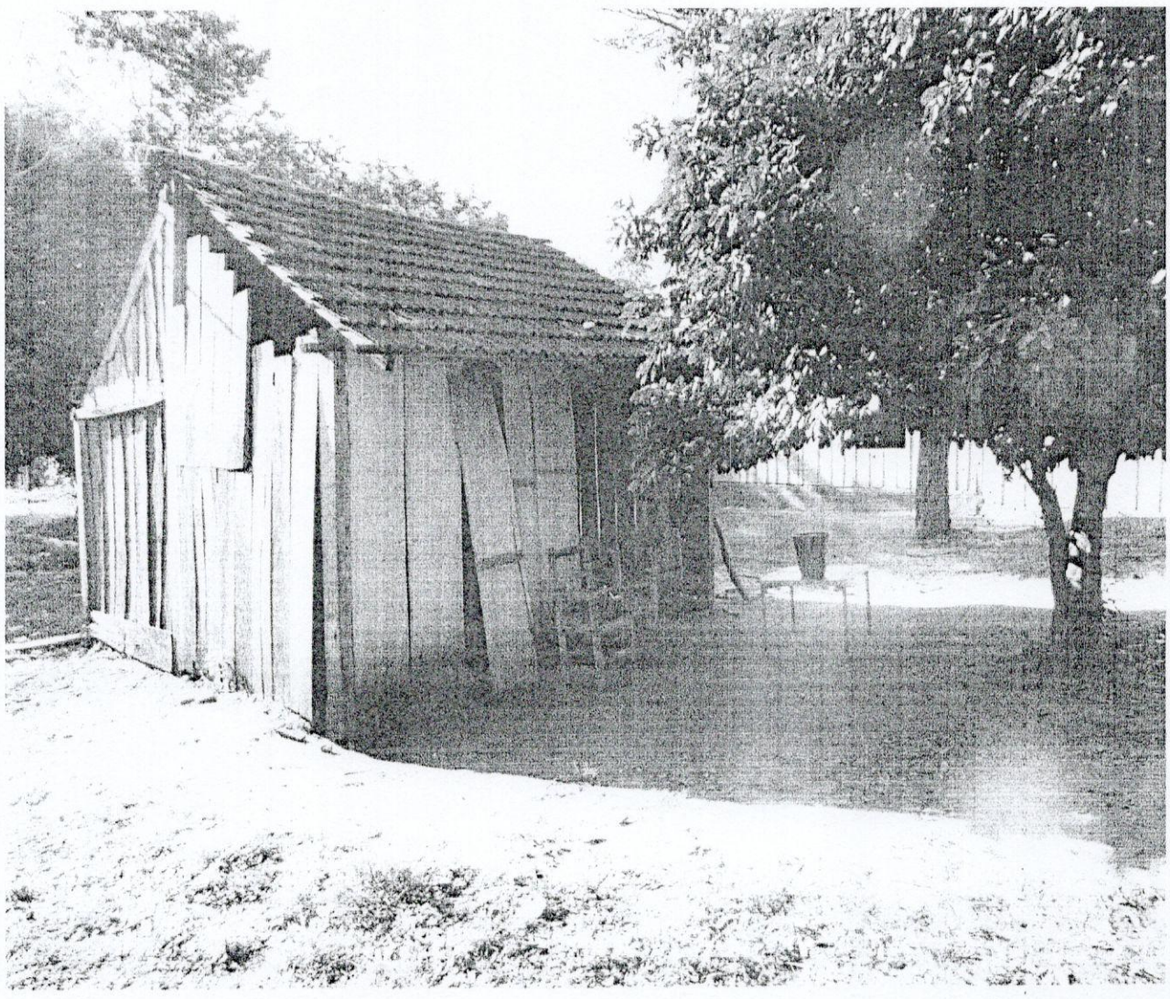

ESC.BAS. 4057- SAN ISIDRO LABRADOR - CONSTRUCCION AULA TIPO MEC-YRYBUCUA-DPTO.SAN PEDRO

ESC.BAS 4057 SAN ISIDRO LABRADOR 5ª.LINEA-CERRO VERDE

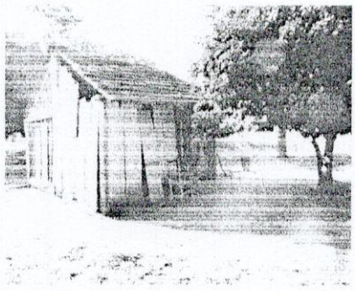
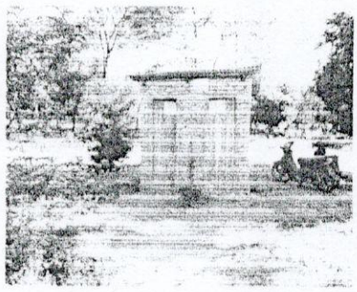

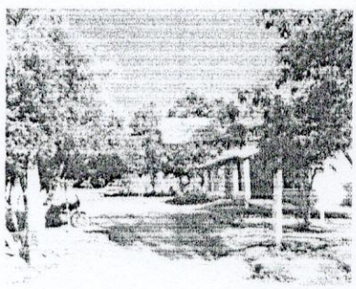
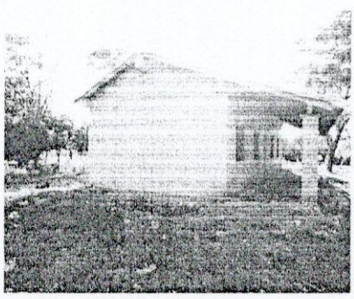
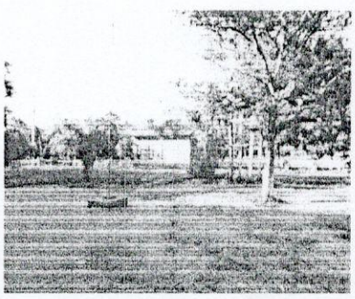

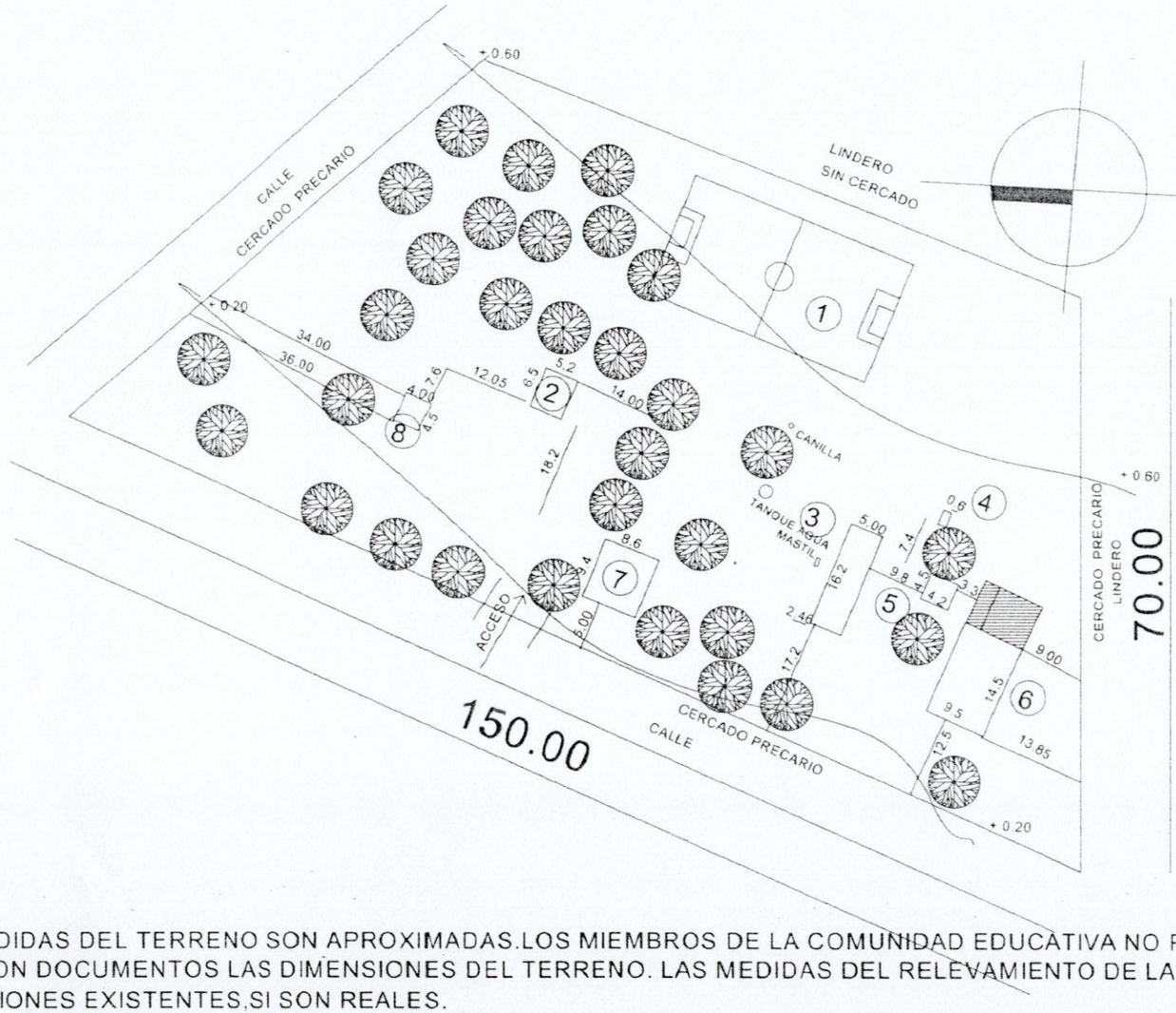

REFERENCIAS

1-CAMPO FUTBOL
2-PABELLON 2 AULAS -ANEXADO
3-AULA NO REGLAMENTARIA MAT.COCIDO
4-SSHH PRECARIO-MAT.COCIDI-TECHO CH.ZINC
5-AULA PRECARIA MADERA
6-PABELLON 2 AULAS MAT.COCIDO(SIN TERMINAR)
7-AULA PRE ESCOLAR TIPO MEC
8-ESCENARIO

AULA A SER CONSTRUIDO

OBS. LAS MEDIDAS DEL TERRENO SON APROXIMADAS.LOS MIEMBROS DE LA COMUNIDAD EDUCATIVA NO PUDIERON PRECISAR CON DOCUMENTOS LAS DIMENSIONES DEL TERRENO. LAS MEDIDAS DEL RELEVAMIENTO DE LAS CONSTRUCCIONES EXISTENTES,SI SON REALES.

ESC.BAS. 4057 SAN ISIDRO LABRADOR- 5ª LINEA-CERRO VERDE-YRYBUCUA

PROYECTO: CONSTRUCCION AUA TIPO MEC

AULA TIPO 5.80 x 6.80
CON TECHO DE TEJAS

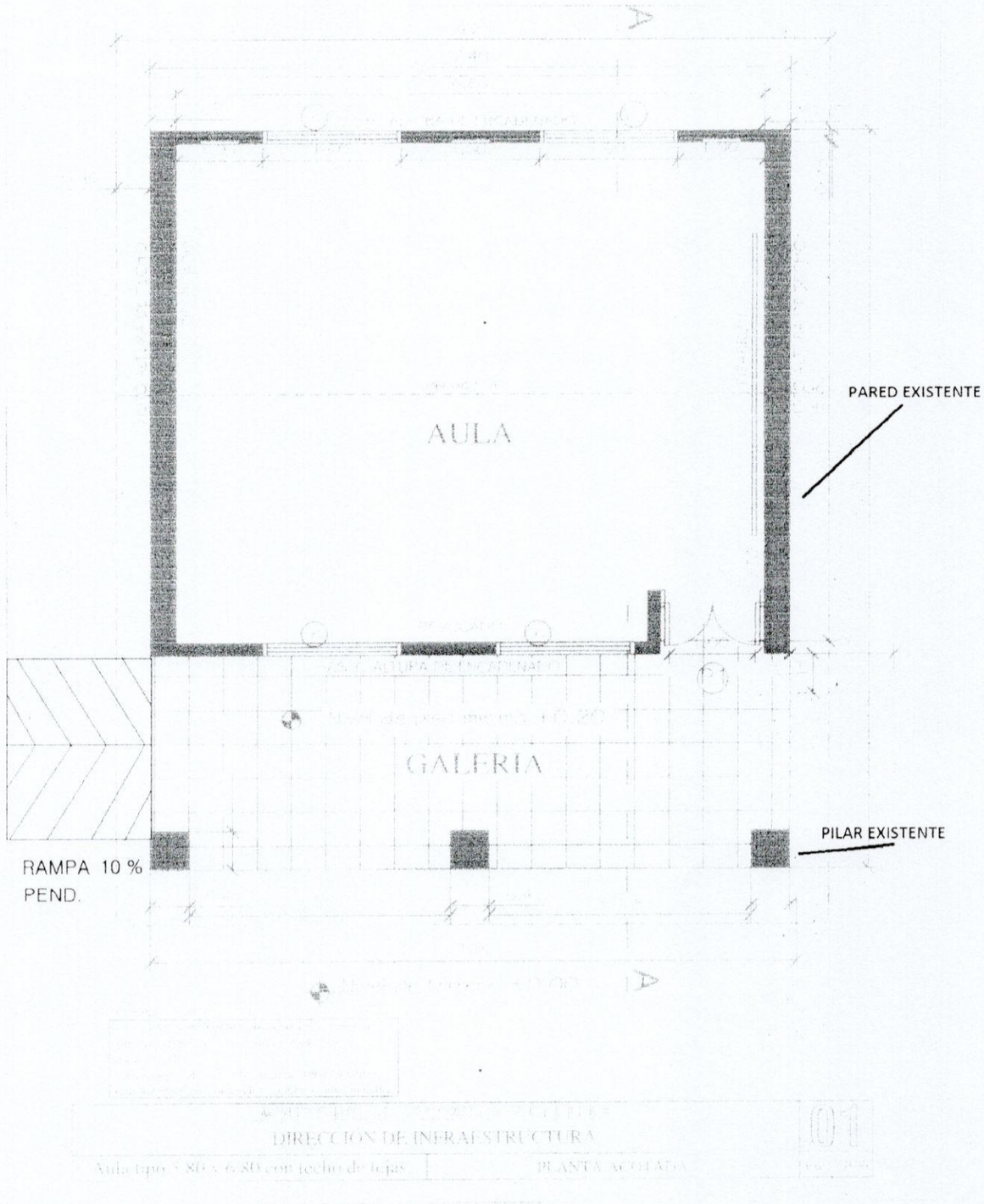
AULA
GALERIA
PARED EXISTENTE
PILAR EXISTENTE
RAMPA 10 %
PEND.
DIRECCION DE INFRAESTRUCTURA
Aula tipo 5.80 x 6.80 con techo de tejas
PLANTA ACOTADA
01

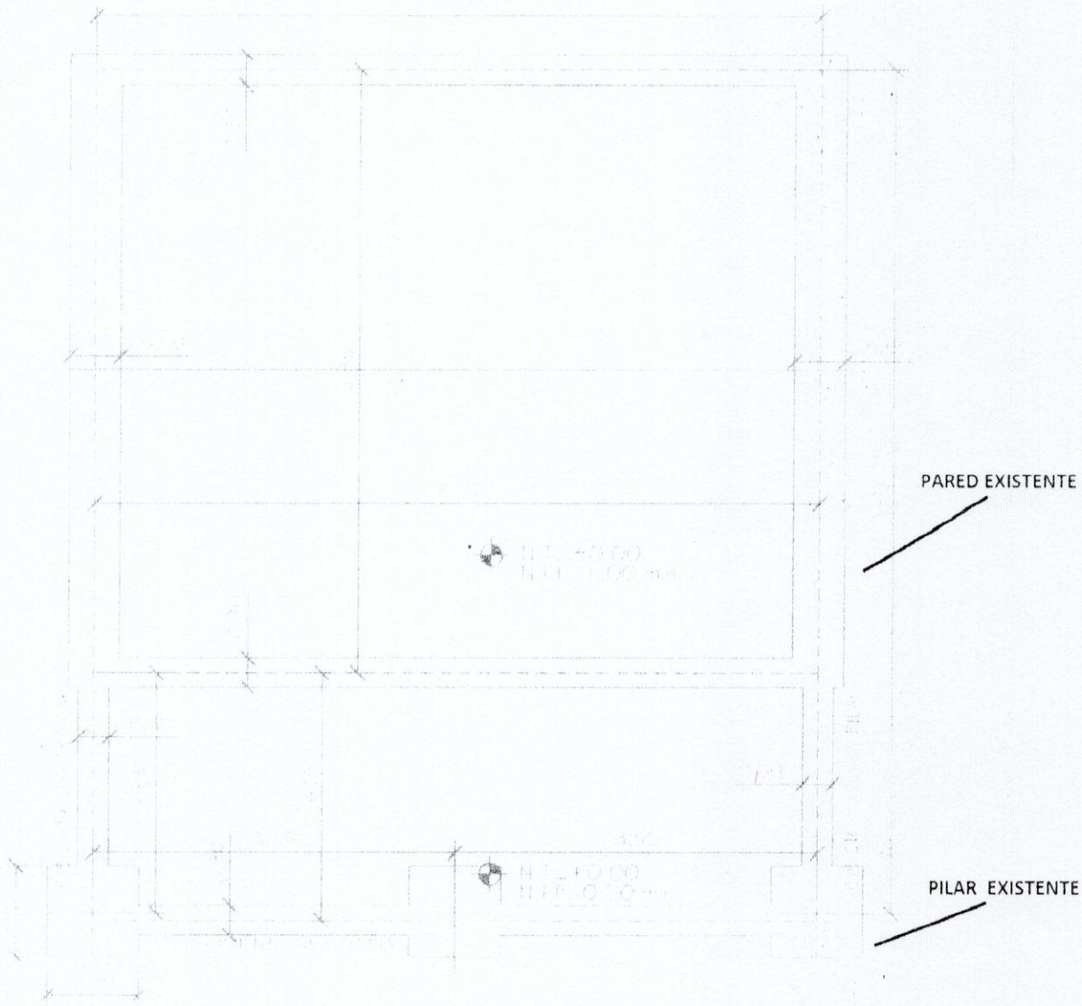

DIRECCION DE INFRAESTRUCTURA

02

Aula tipo 5.80 x 6.80 con techo de tejas | PLANTA CIMENTACION

OJO:encadenado superior en las paredes de 0.30 y en las paredes de 0.15

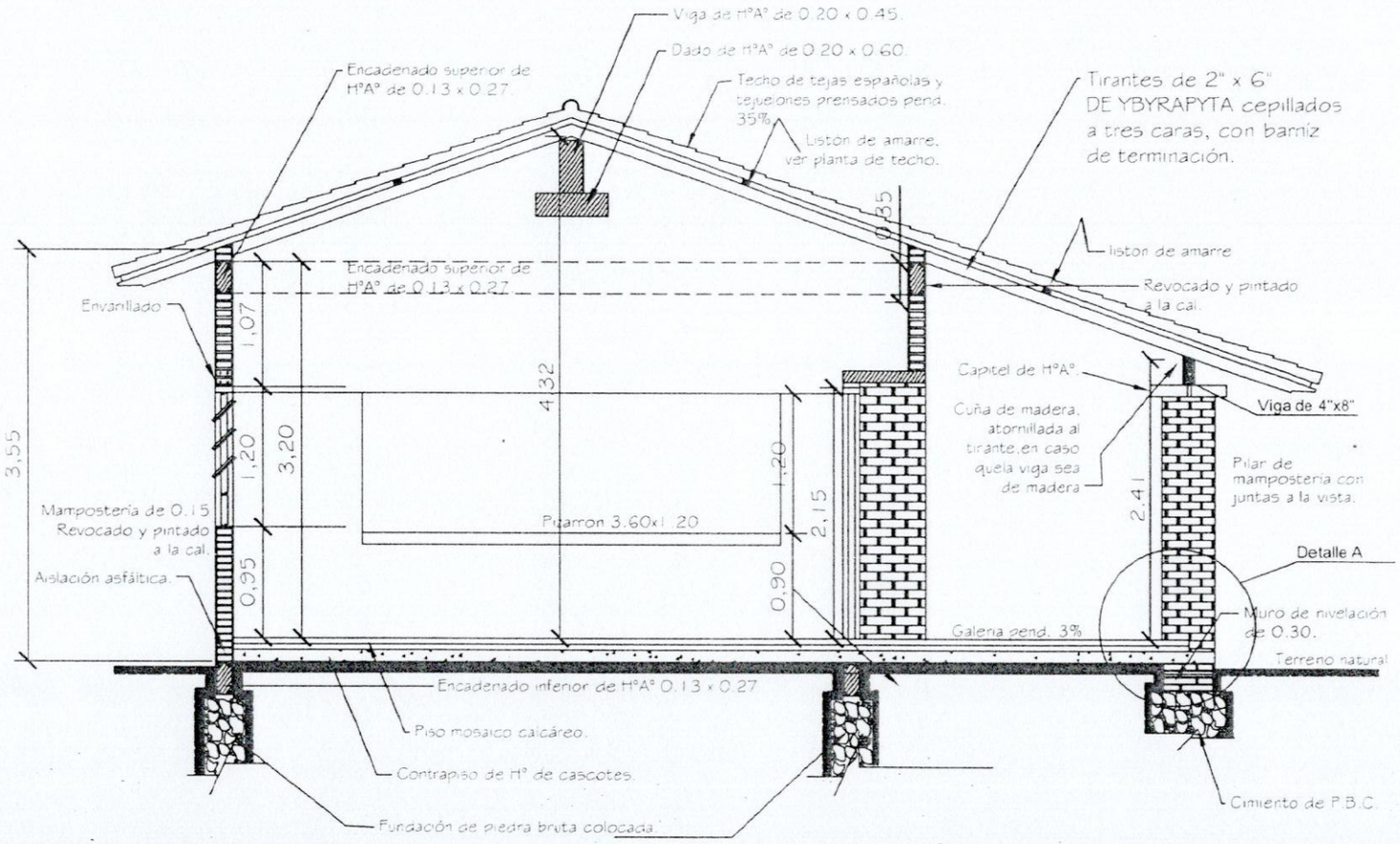

CORTE A - A

Obs. Los balacines deberán ser colocados en el proceso de construcción de los muros de elevación y pilares, siguiendo el eje de la viga de encadenado superior.

MINISTERIO DE EDUCACION Y CULTURA

DIRECCIÓN DE INFRAESTRUCTURA

Aula tipo 5.80 x 6.80 con techo de tejas

CORTE TRANSVERSAL

03

Esc.: 1/100

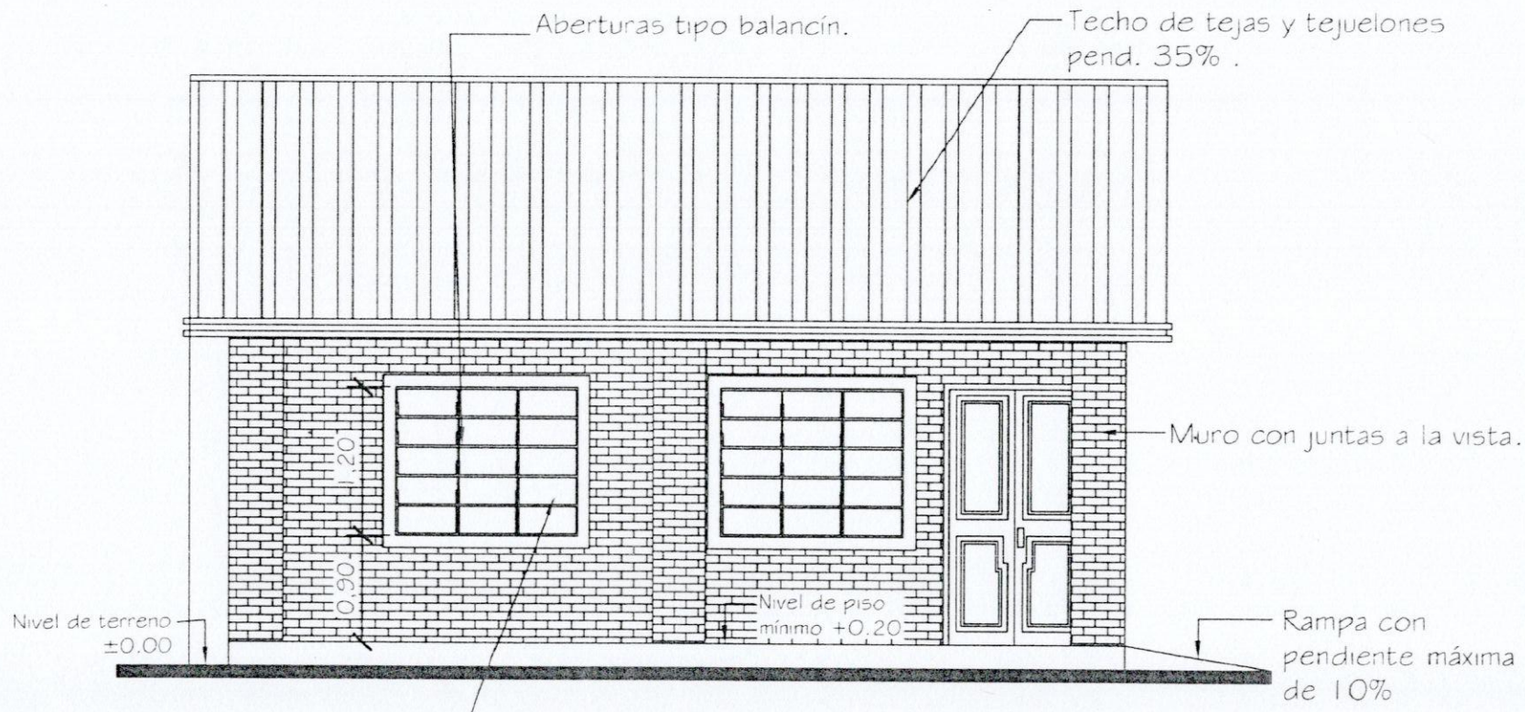

FACHADA FRONTAL

MINISTERIO DE EDUCACION Y CULTURA

DIRECCIÓN DE INFRAESTRUCTURA

Aula tipo 5.80 x 6.80 con techo de tejas

FACHADA FRONTAL

04

Esc.: 1/100

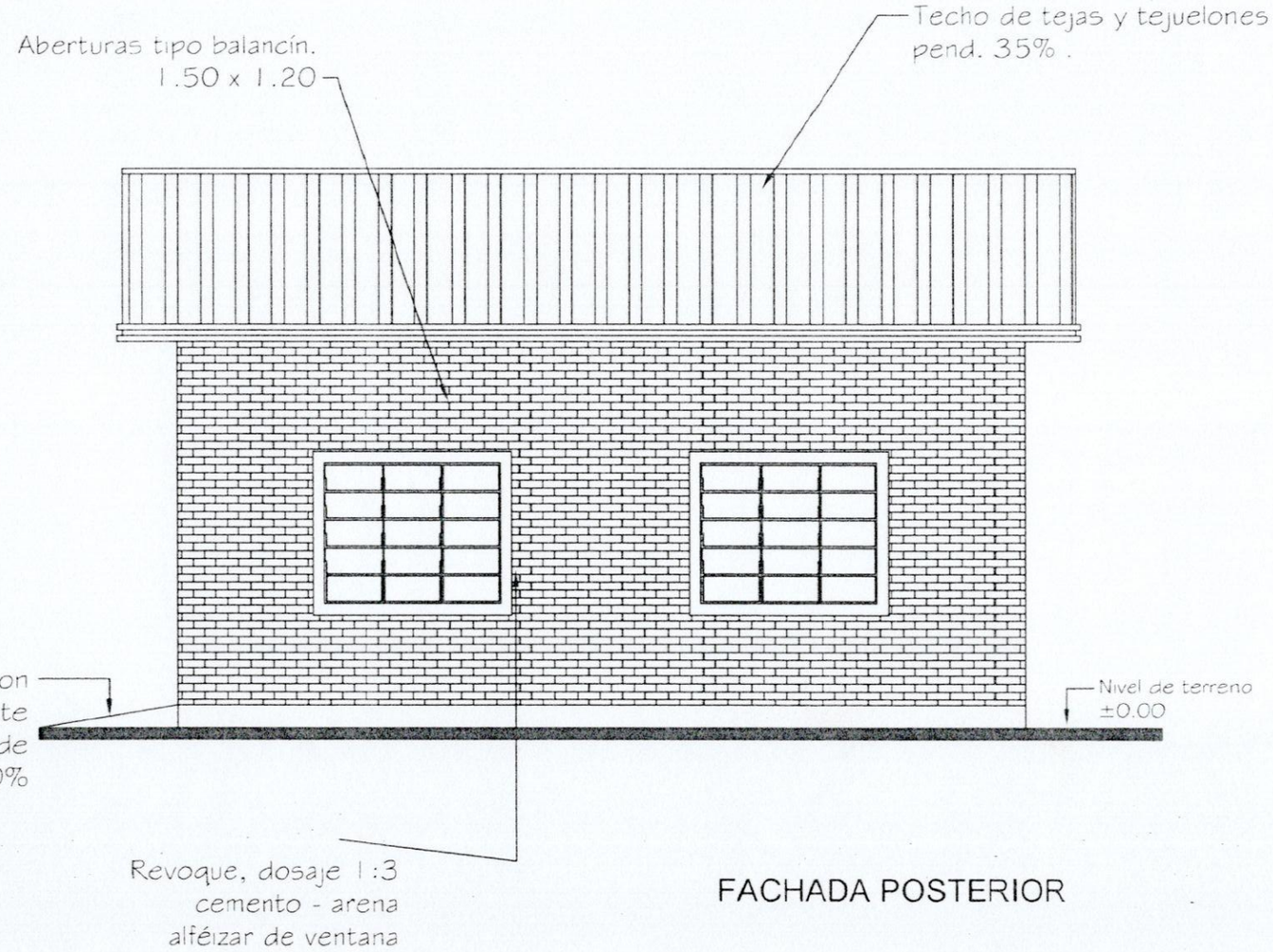

FACHADA POSTERIOR

MINISTERIO DE EDUCACION Y CULTURA

DIRECCIÓN DE INFRAESTRUCTURA

Aula tipo 5.80 x 6.80 con techo de tejas

FACHADA POSTERIOR

05

Esc.: 1/100