PLANTA DE UBICACIÓN

PROYECTO: Pavimento Pétreo

LUGAR: Bº San Roque – Colonia Juan de Salazar

Longitud: 150,00 ml Ancho: 7,00 m Total M2: 1050,00

PLANTA DE UBICACIÓN

PROYECTO: Pavimento Pétreo

LUGAR:

Longitud: 196,50 ml Ancho: 7,00 m Total M2: 1.375,00

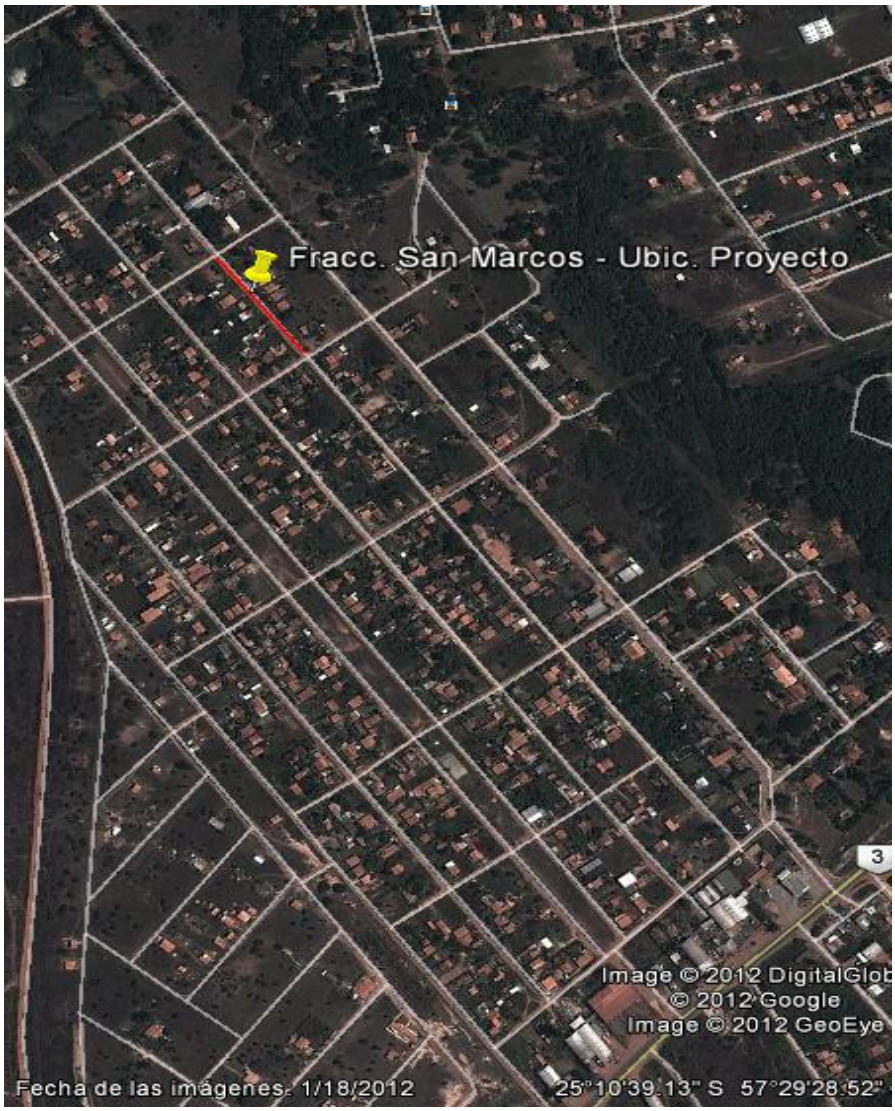

PLANTA DE UBICACIÓN

PROYECTO: Pavimento Pétreo

LUGAR: villa jardin

Longitud: 87,00 ml Ancho: 7,00 m Total M2: 609,00

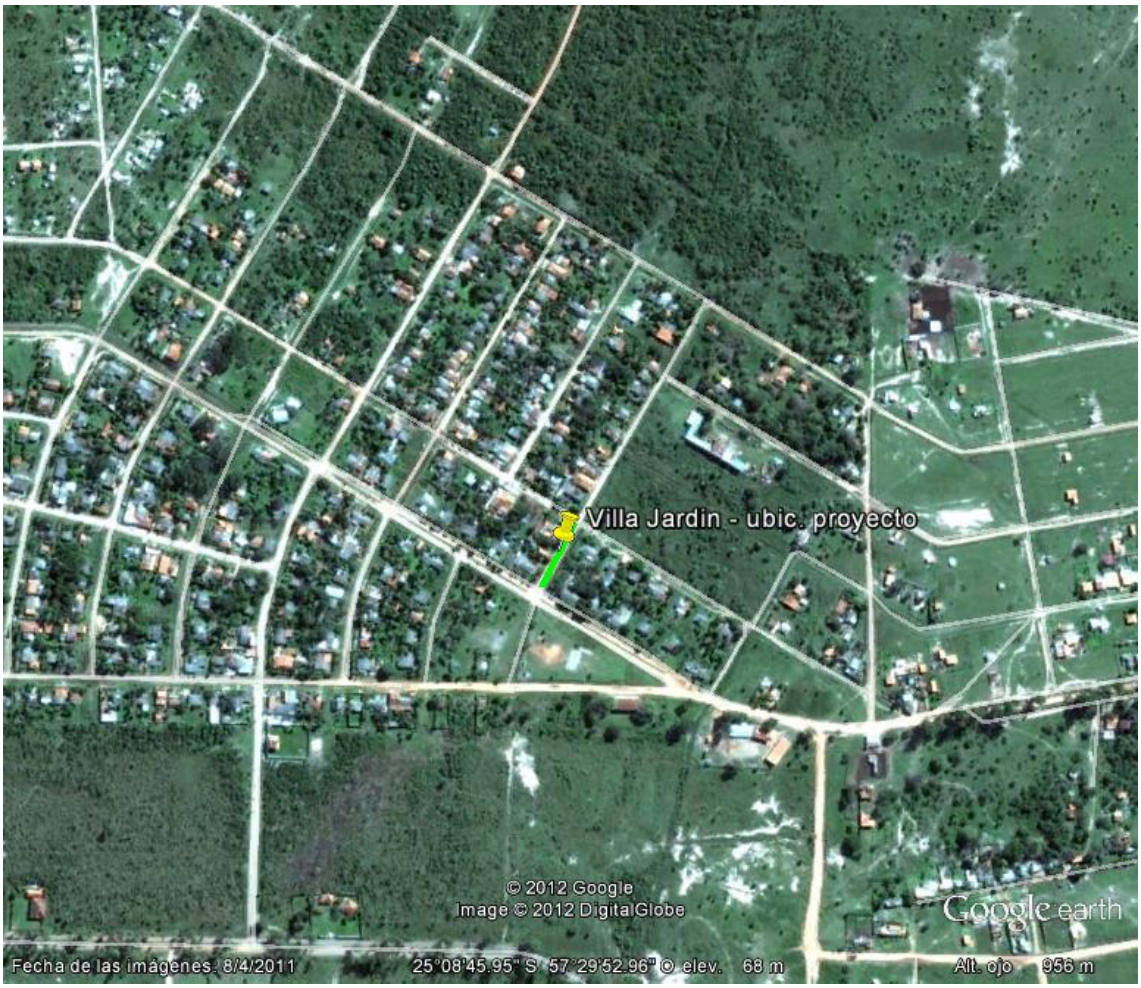
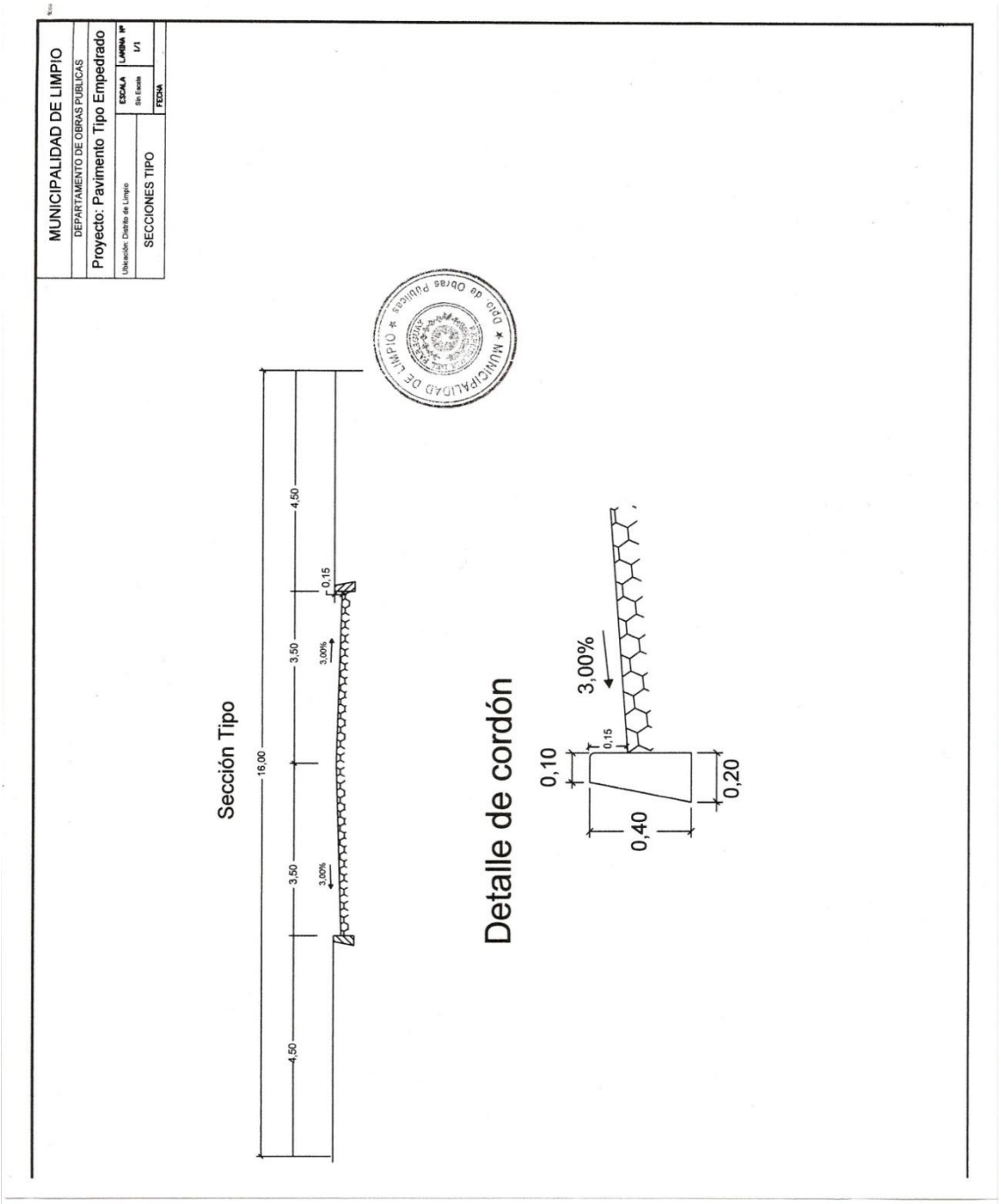
Plano general de empedrado