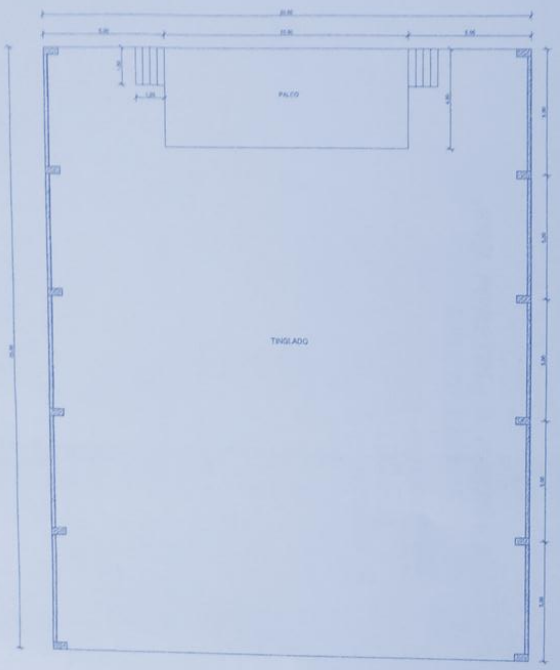

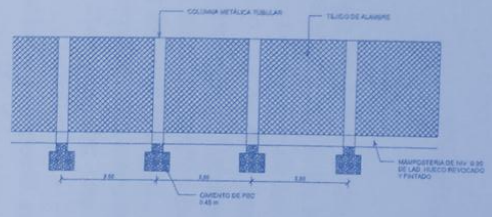

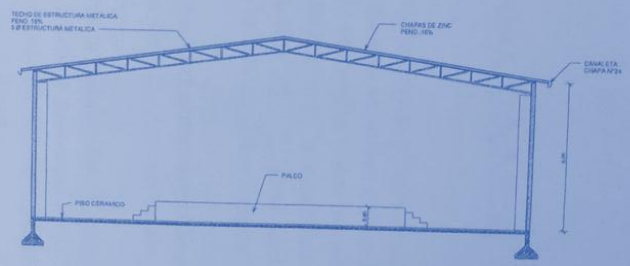

arquitectura
& desing
R U C 1088622 - 2

MUNICIPALIDAD DE SALTO DEL GUAIRA DEPARTAMENTO DE CANINDEYÚ - PY	PROYECTO TINGLADO Y CERCADO ESCUELA BAUTISTA	PROYECTISTA ARQ. PORFIRIA BENITEZ REG. PROF. Nº. 1657	FECHA: FEBRERO DEL 2017 CORTE