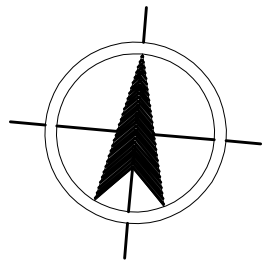

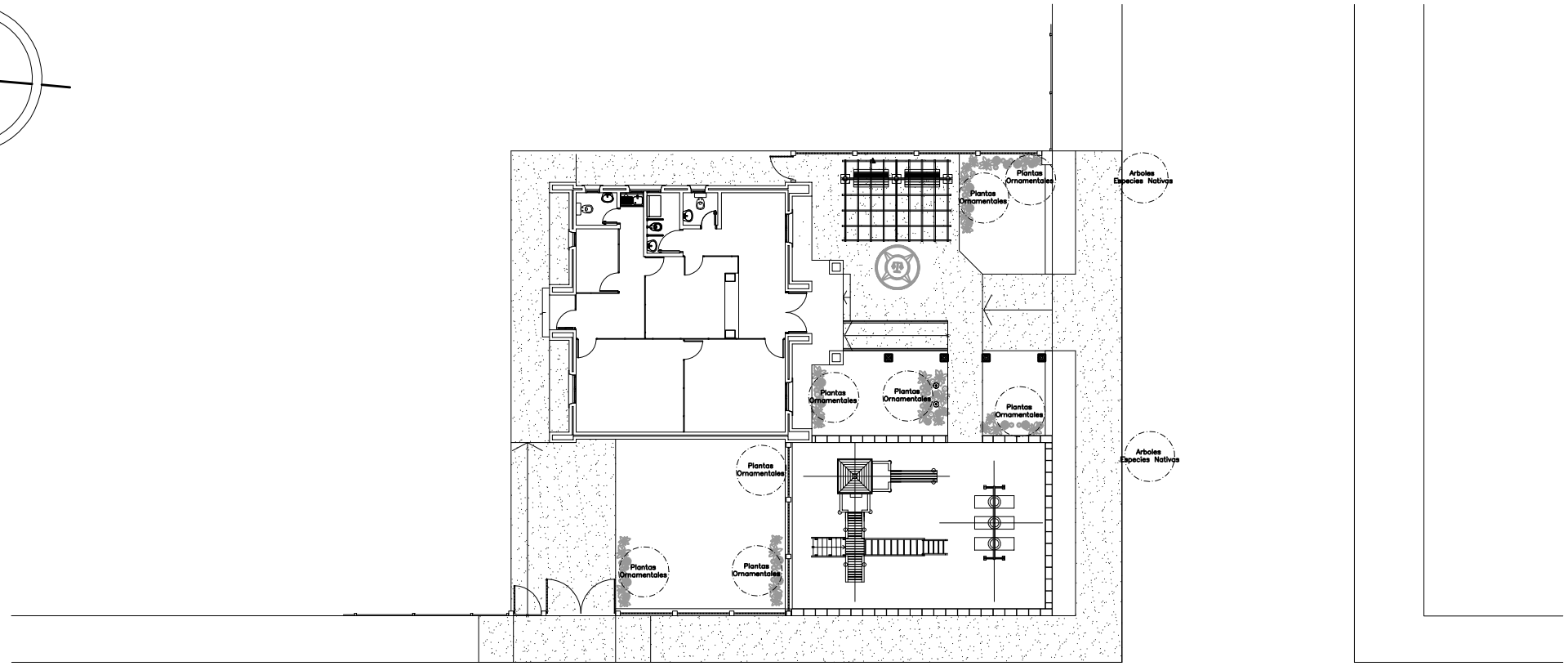

PLANTA JARDINERIA

FECHA	Nro.	MODIFICACION	VERIFICADO	APROBADO

PODER JUDICIAL
CORTE SUPREMA DE JUSTICIA
DIRECCION DE INFRAESTRUCTURA FISICA

OBRA: JUZGADO DE PAZ VALENZUELA
UBICACION: CIRCUNSCRIPCION DE CORDILLERA
PLANO: Planta Jardinena

PLANO N° 30

PROYECTO	ESCALA	DIBUJO	FECHA
DEPARTAMENTO DE OBRAS Y PROYECTOS	1/100	Arq. E.M.S.M	JULIO 2012