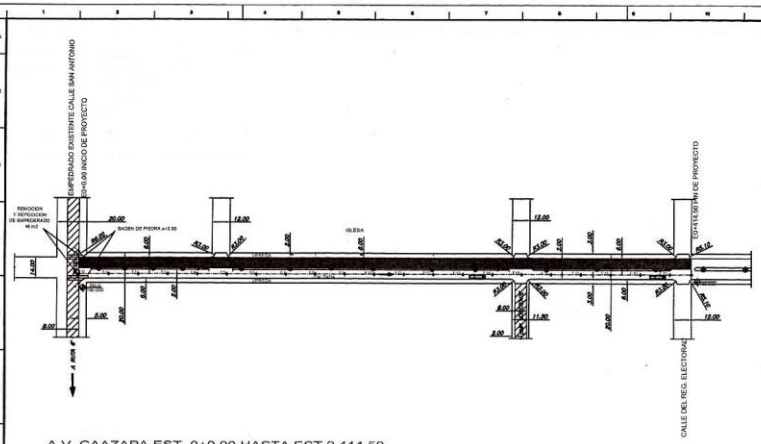

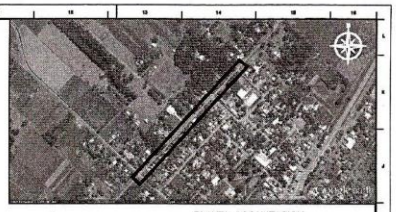

PLANTA LOCALIZACION

EMPEDRADO A CONSTRUIR	6237.701 m2
CORDON	1588.24 ml

A.V. CAAZAPA EST. 0+0.00 HASTA EST.0.414.50

CALZADA DERECHA

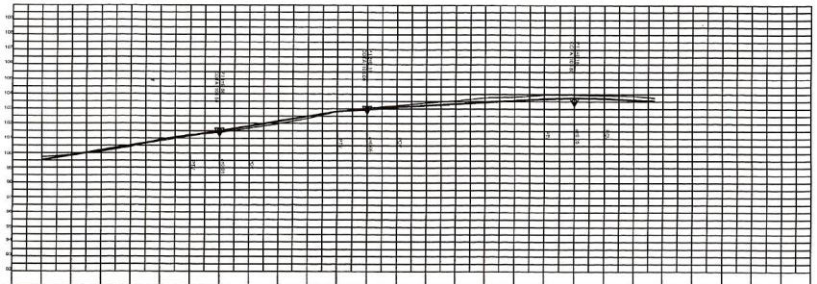

| | | |

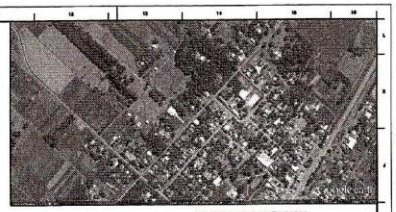

PLANTA LOCALIZACION

SECCION TIPICA DOBLE CALZADA
ENTRE: E0+0.00 Y E0+414.50

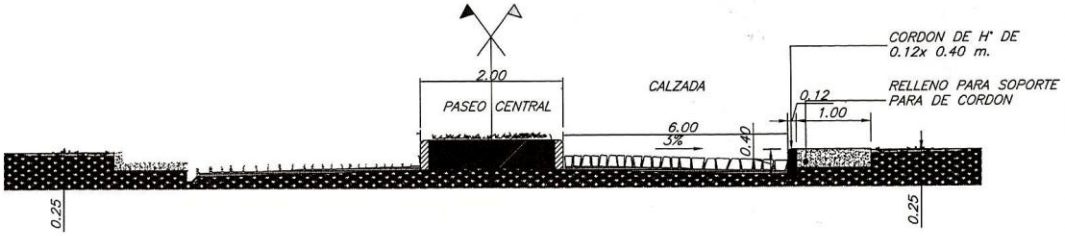

CORTE TRANSVERSAL

Escala original horizontal 1:1000

Escala original vertical 1:100

MUNICIPALIDAD DE TAVAPY

CONSTRUCCION DE PAVIMENTO TIPO EMPEDRADO
AV. CAAZAPA
DESDE LA CALLE SAN ANTONIO HASTA LA CALLE SIN NOMBRE
DISTRITO DE TAVAPY- DEPARTAMENTO DE ALTO PARANA
CORTE TRANSVERSAL

FECHA: 30-07-2013

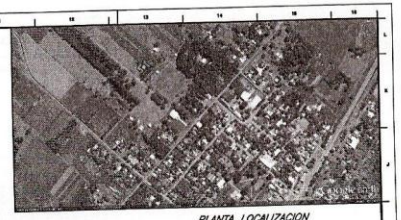

PLANTA LOCALIZACION

SECCION TIPICA DOBLE CALZADA
ENTRE: E0+0.00 Y E0+414.50

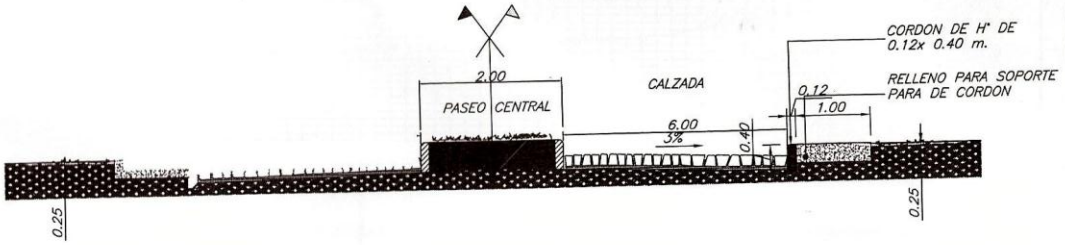

CORTE TRANSVERSAL

Escala original horizontal 1:100

Escala original vertical 1:100

MUNICIPALIDAD DE TAVAPY

CONSTRUCCION DE PAVIMENTO TIPO EMPEDRADO
AV. CAAZAPA
DESDE LA CALLE SAN ANTONIO HASTA LA CALLE SIN NOMBRE
DISTRITO DE TAVAPY– DEPARTAMENTO DE ALTO PARANA
CORTE TRANSVERSAL

FECHA: 30-07-2013