PLANILLA DE COMPUTO METRICO

PLANTA BAJA					
Nº	**RUBRO**	**CANTIDAD**	**UN**	**P.UNITARIO IVA INCLUIDO**	**TOTAL IVA INCLUIDO**
01.	Trabajos preliminares, vallado perimetral con dos portones	1,00	Gl		
02.	Demoliciones:				
	a) de techo: sacar tejas, tejuelones y tirantes	207,00	m2		
	b) de paredes: demoler paredes y en lugares a ser colocados marcos	127,00	m2		
	c) de piso	200,00	m2		
	d) de aberturas: recuperar las existentes puertas y ventanas	18,00	un		
	Acopio, acarreo, carga y flete	1,00	Gl		
03.	Estructura de HºAº				
	a) Excavación para zapatas y cimientos	9,90	m3		
	b) Zapatas de HºAº				
	c) Pilares de HºAº				
	d) Viga inferior para nivelación				
	e) Viga Superior				
	f) Losa	53,75	m3		
04.	Aislación horizontal en U	31,00	ml		
05.	Mampostería de elevación ladrillos comunes de 0,15	192,70	m2		
06.	Mampostería de elevación ladrillos comunes de 0,30	35,20	m3		
07.	Revoque				

	a) de paredes a 1 capa filtrado	476,00	m2		
	b) de losa y azotada	170,50	m2		
	c) de vigas	113,21	m2		
	d) Revocolor	36,00	m2		
08.	Contrapiso de Hº de cascotes 10 cmts	195,00	m2		
09.	Carpeta para piso cerámico, alisada de cemento	195,00	m2		
10.	Piso				
	a) Piso cerámico PI4,alta resistencia,0.60x0.60m.	195,00	m2		
	b) Guarda para puerta de acceso de granito de 0,60 x 0,60	9,60	m2		
	c) Gradas en hall de entrada en planchas de granito de 0,33 cmts x 4 cmts de espesor	9,00	ml		
11.	Zócalo cerámico, hecho del mismo piso	156,00	ml.		
12.	Pintura				
	a) de paredes al latex interior exterior	486,60	m2		
	b) de losa al latex	195,00	m2		
	c) de aberturas al esmalte sintético	54,60	m2		
13.	Aberturas				
	a) de madera: puertas placas, marco cajón cerraduras convenc.de 1,00x2,10m.	1,00	un.		
	b) de madera: puertas placas, marco cajón cerraduras convenc.de 0,80x2,10m.	6,00	un		
	c) de maderas: puertas placas, marco cajón cerraduras convenc. De 0,70x2,10	2,00	un		

	d) de vidrios templados de 10 mm ventanas de 1,30x 2,30	7,00	un		
	e) de vidrios templados de 10 mm ventanas de 1,80x 2,30	1,00	un		
	f) de vidrios templados de 10 mm.,ventanas de 1,30x0,60m	3,00	un.		
	g) de vidrio templados fijos de 10mm 1,70xx1,90m.	2,00	un.		
	h) abertura de vidrio templado 10mm , 2 hojas mòviles y 2 fijas ,manijones de HDL, cerradura de centro y freno hidráulico.	1,00	un.		
	i) paño fijo con vidrio templado 10mm, perfilería de aluminio de 3,60x2,30m	1,00	un.		
14.	Instalación eléctrica				
	a) Puntos y tomas				
	b) Inst. p/AA				
	c) Inst. telef. Y computadoras				
	d) Tableros (equivalente a 248 bocas)				
	e) Artefactos de iluminación		Gl		
15.	Instalación de baño agua fría, incluye: desgue cloacal, cañerías de agua cte, artefactos de baño, grifería estándar y accesorios	3,00	un		
16.	Instalación de desagues cloacales				
	a) Cañerías de extensión PVC,diam.100mm.	38,00	ml.		
	b) Registros de 0,40x0,40	3,00	un.		
	c) Cámara séptica, 150x2.50m.	1,00	un.		
	d) Pozo Ciego, diam.:2.00m. X prof.;3.00m.	1,00	un.		

17.	Revestido de azulejos	58,70	m2		
18.	**COCHERA Y BAÑOS**				
18.1	Excavación para cimiento	2,50	m3		
18.2	Cimiento P.B.C.	2,50	m3		
18.3	Aislación horizontal, con emulsión asfáltica	9,20	ml		
18.4	Mamposteria de elevación de ladrillos comúnes	27,60	m2		
18.5	Techo de chapas colonial, sobre tejuelon	26,90	m2		
18.6	Revoque de paredes, 1 capa filtrada	55,20	m2		
18.7	Revestido de azulejos	33,00	m2		
18.8	Contrapiso de cascotes, espesor:0.10 m.	26,95	m2		
18.9	Carpeta para piso ceramico, alisada de cemento	26,95	m2		
18.10	Piso ceramico PI4, alta resistencia de 0.60 x 0.60 m.	26,95	m2		
18.11	Zocalo ceramico, hecho del mismo piso	14,00	ml		
18.12	**Pintura**				
	de paredes al latex	32,60	m2		
	de techo al barniz	26,9	m2		
18.13	**Aberturas**				
	a)de madera: puertas placas, marco cajón, cerraduras convencionales de 0,70 x 2,10	2,00	un		
	b) de vidrios templados 8 mm proyectante de 0,40 x 0,60	2,00	un		

18.14	Instalación de baño agua fría, incluye: desgue cloacal, cañerías de agua cte, artefactos de baño, grifería estándar y accesorios	2,00	un		
18.15	Instalación eléctrica				
	a) Puntos y tomas				
	b) Inst. p/AA				
	c) Inst. telef. Y computadoras				
	d) Tableros (equivalente a 28 bocas)				
	e) Artefactos de iluminación	1,00	Gl.		

Total Baja: Gs._____

PLANTA ALTA					
Nº	**RUBRO**	**CANTIDAD**	**UN**	**P.UNITARIO IVA INCLUIDO**	**TOTAL IVA INCLUIDO**
01.	Mampostería de elevación ladrillos comunes de 0,15	562,90	m2		
02.	Mampostería de elevación ladrillos comunes de 0,30	40,50	m2		
03.	Revoque				
	a) De paredes a 1 capa filtrado	1.125,80	m2		
	b) Revocolor	81,00	m2		
04.	Techo de tejas y tejuelones, tirantería de madera	278,70	m2		
05.	Aberturas				
	a) De maderas: puertas, placas, marcos, cajón de cerraduras convenc. De 0,80 x 2,10	6,00	Un.		

	b) De maderas: puertas, placas, marcos, cajón de cerraduras convenc. De 0,70 x 2,10	4,00	Un.		
06.	Carpeta de piso cerámico, alisada de cemento	176,00	m2		
07.	Piso cerámico, PI 4, alta resistencia, de 0,60 x 0,60 m.	176,00	m2		
08.	Zócalo cerámico, del mismo piso	168,00	ml		
09.	Revestido de azulejos	74,10	m2		
10.	Instalación eléctrica				
	a) Puntos y tomas				
	b) Inst. p/ AA				
	c) Inst. de teléf.. y computadoras				
	d) Tableros (equivalente a 290 bocas)				
	e) Artefactos de iluminación		Gl.		
11.	Pintura				
	a) de paredes al látex interior exterior	1.1258,80	m2		
	b) de techo al barniz	278,70	m2		
	c) de aberturas al esmalte sintético	38,90	m2		
12.	Instalación de agua corriente, cañería PVC, agua fría y accesorios.		Gl		
13.	Instalación de baño agua fría, incluye: desague cloacal, cañerías de agua cte, artefactos de baño, grifería estándar y accesorios.	4,00	Un.		

14.	Desague pluvial				
	a) Canaletas embutidas, desarrollo de 100	32,00	ml.		
	b) Caños de bajada, PVC blanco de 200 mm.	28,00	ml.		
	c) Registros de desague de 0.30 x 0.30 m.	4,00	Un.		

Total Alta: Gs._____

PLANOS

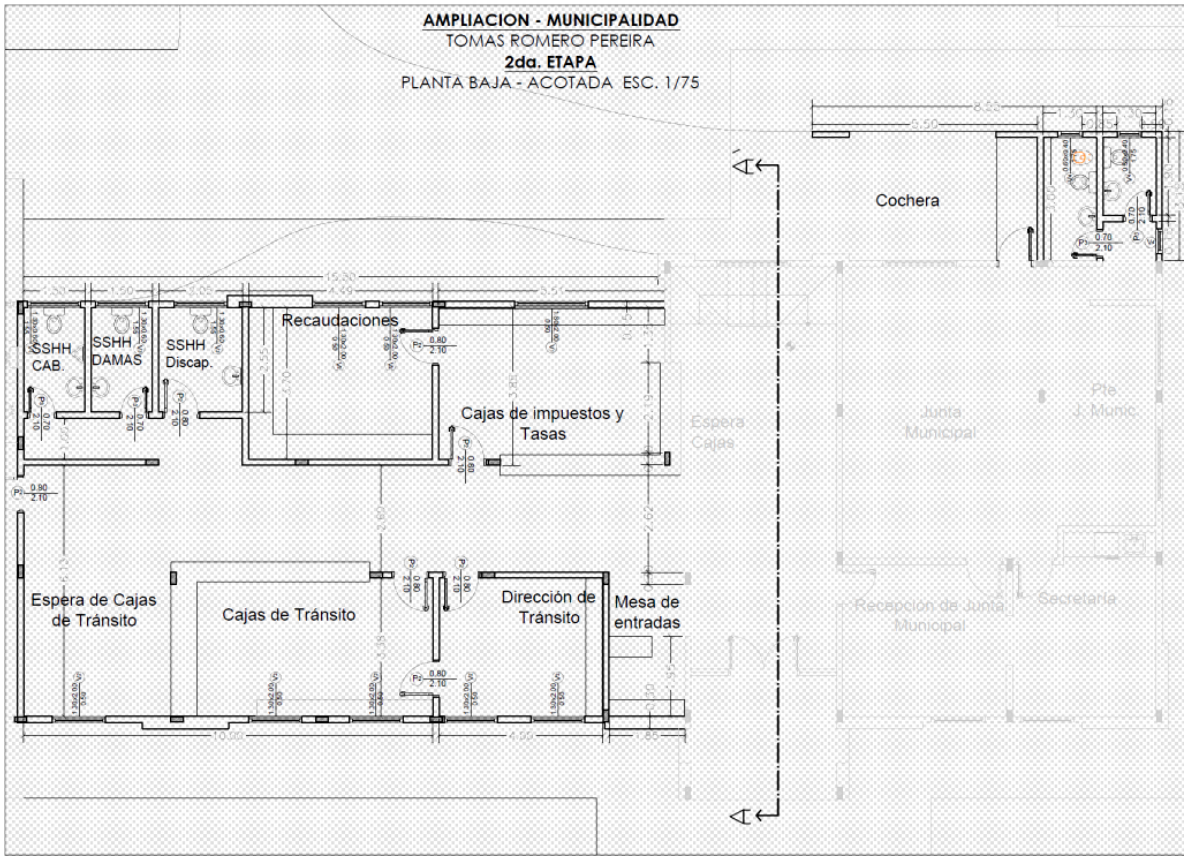
AMPLIACION - MUNICIPALIDAD
TOMAS ROMERO PEREIRA
2da. ETAPA
PLANTA BAJA - ACOTADA ESC. 1/75
Cochera
SSHH CAB.
SSHH DAMAS
SSHH Discap.
Recaudaciones
Cajas de impuestos y Tasas
Espera de Cajas de Tránsito
Cajas de Tránsito
Dirección de Tránsito
Mesa de entradas

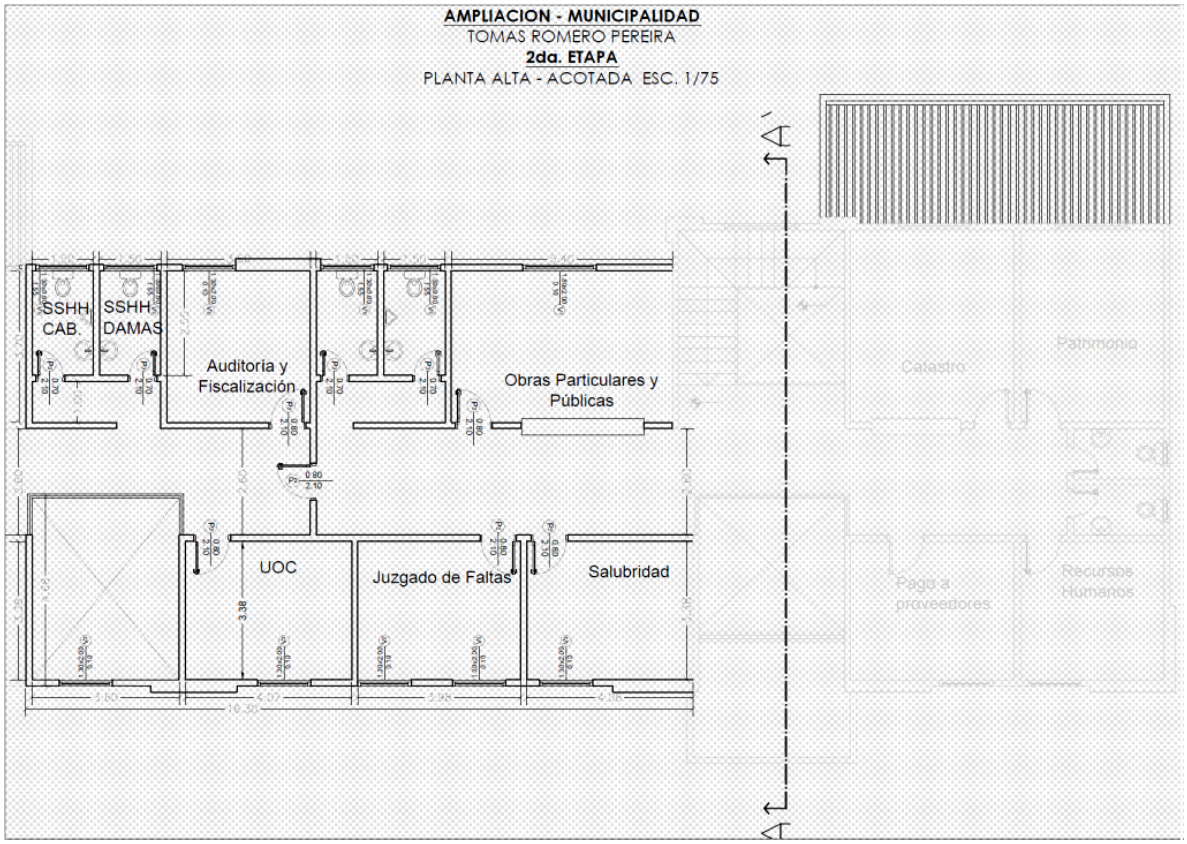
AMPLIACION - MUNICIPALIDAD
TOMAS ROMERO PEREIRA
2da. ETAPA
PLANTA ALTA - ACOTADA ESC. 1/75
SSHH CAB.
SSHH DAMAS
Auditoria y Fiscalización
Obras Particulares y Públicas
UOC
Juzgado de Faltas
Salubridad
Catastro
Patrimonio
Pago a proveedores
Recursos Humanos

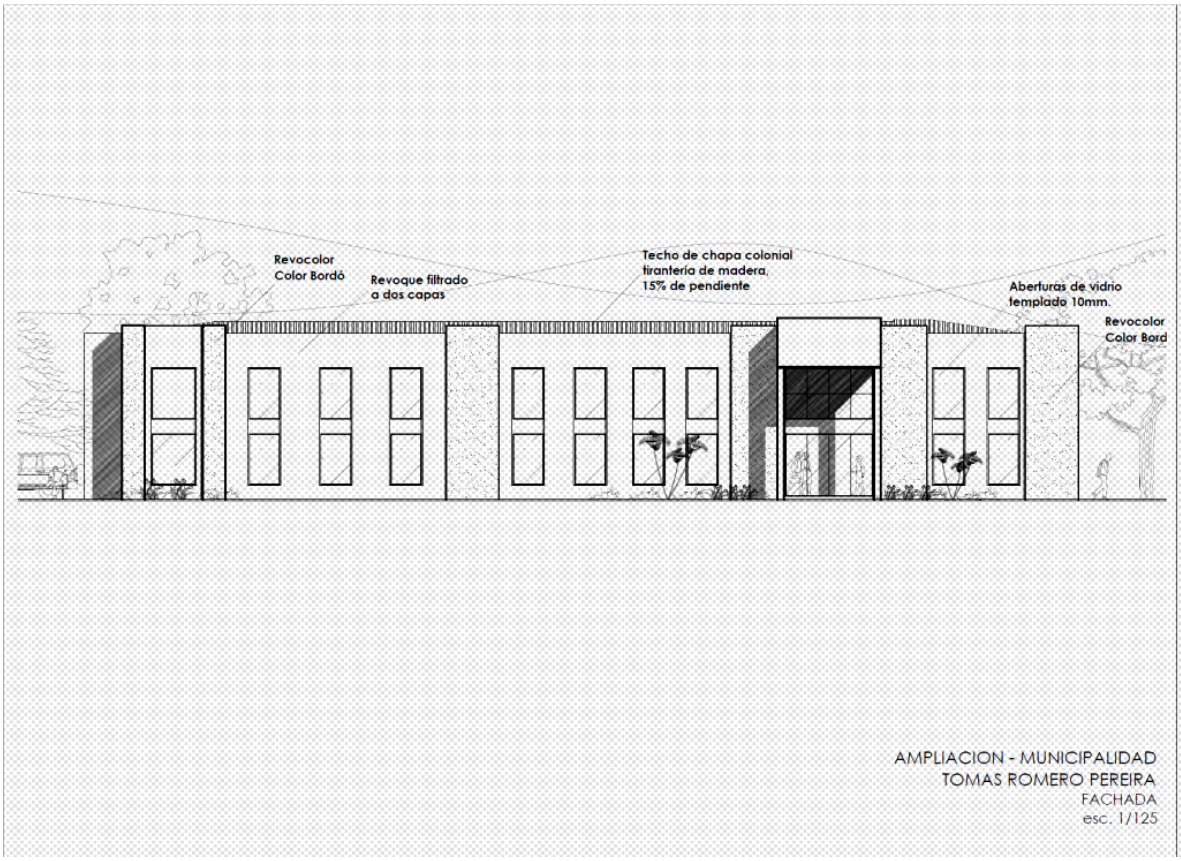
Revocolor
Color Bordó
Revoque filtrado
a dos capas
Techo de chapa colonial
tirantería de madera,
15% de pendiente
Aberturas de vidrio
templado 10mm.
Revocolor
Color Bord
AMPLIACION - MUNICIPALIDAD
TOMAS ROMERO PEREIRA
FACHADA
esc. 1/125

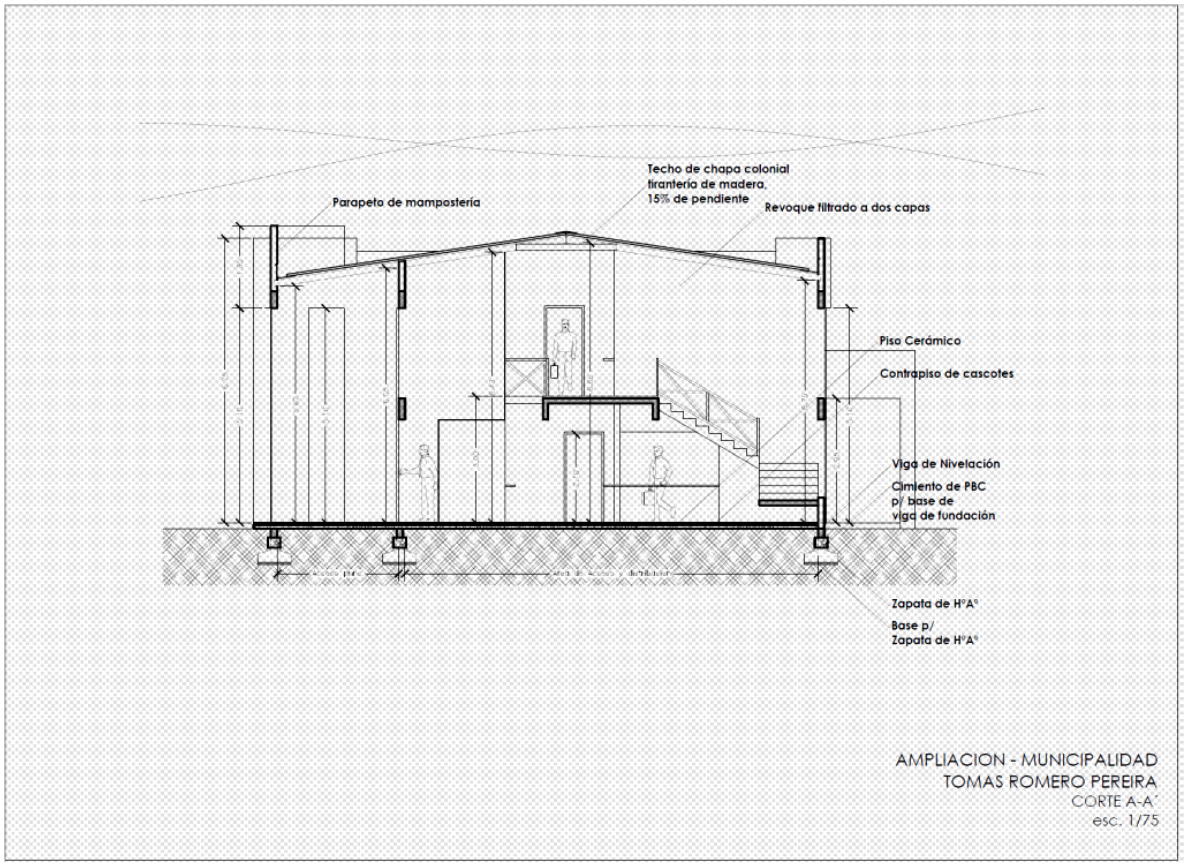
Techo de chapa colonial
tirantería de madera,
15% de pendiente
Parapeto de mampostería
Revoque filtrado a dos capas
Piso Cerámico
Contrapiso de cascotes
Viga de Nivelación
Cimiento de PBC
p/ base de
viga de fundación
Zapata de H°A°
Base p/
Zapata de H°A°
AMPLIACION - MUNICIPALIDAD
TOMAS ROMERO PEREIRA
CORTE A-A'
esc. 1/75

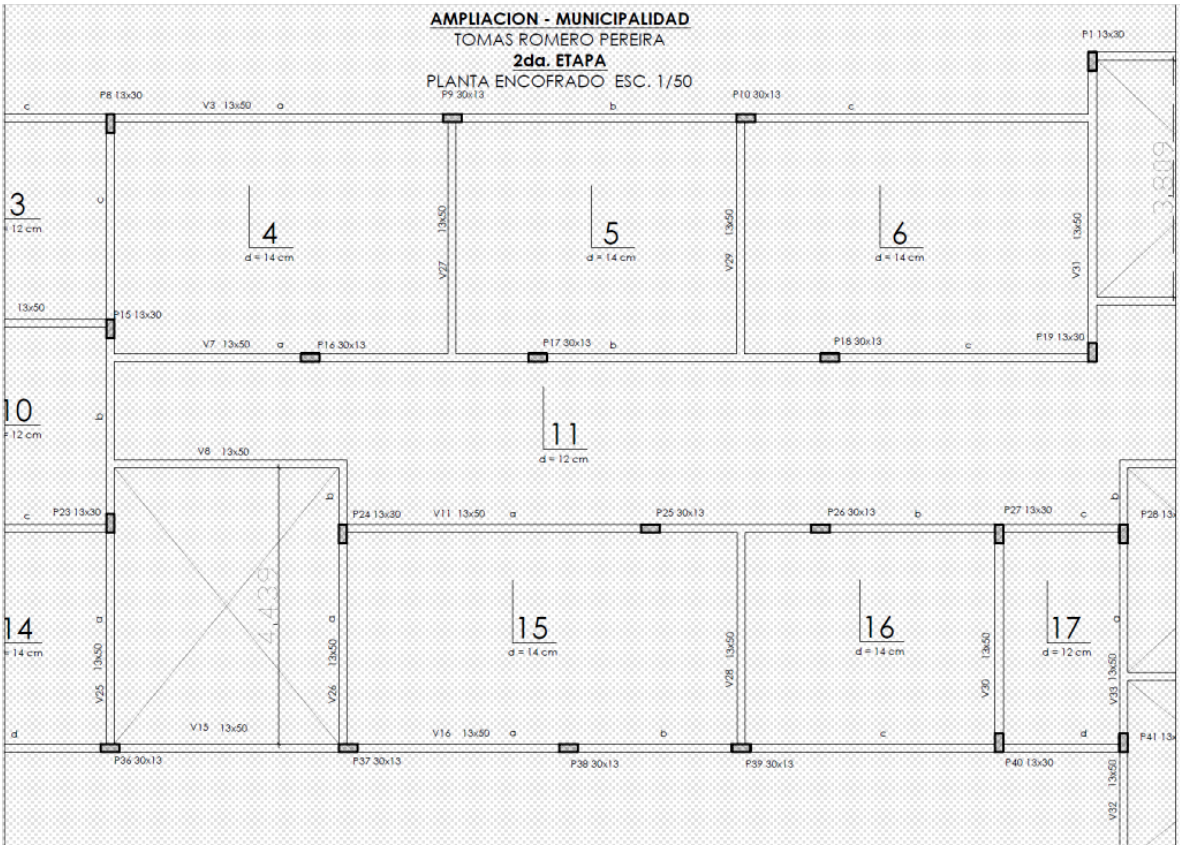
AMPLIACION - MUNICIPALIDAD
TOMAS ROMERO PEREIRA
2da. ETAPA
PLANTA ENCOFRADO ESC. 1/50
P1 13x30
P8 13x30
V3 13x50
P9 30x13
P10 30x13
4
d = 14 cm
5
d = 14 cm
6
d = 14 cm
V27 13x50
V29 13x50
V31 13x50
P15 13x30
V7 13x50
P16 30x13
P17 30x13
P18 30x13
P19 13x30
11
d = 12 cm
V8 13x50
P23 13x30
P24 13x30
V11 13x50
P25 30x13
P26 30x13
P27 13x30
15
d = 14 cm
16
d = 14 cm
17
d = 12 cm
V25 13x50
V26 13x50
V28 13x50
V30 13x50
V33 13x50
V15 13x50
V16 13x50
P36 30x13
P37 30x13
P38 30x13
P39 30x13
P40 13x30
V32 13x50

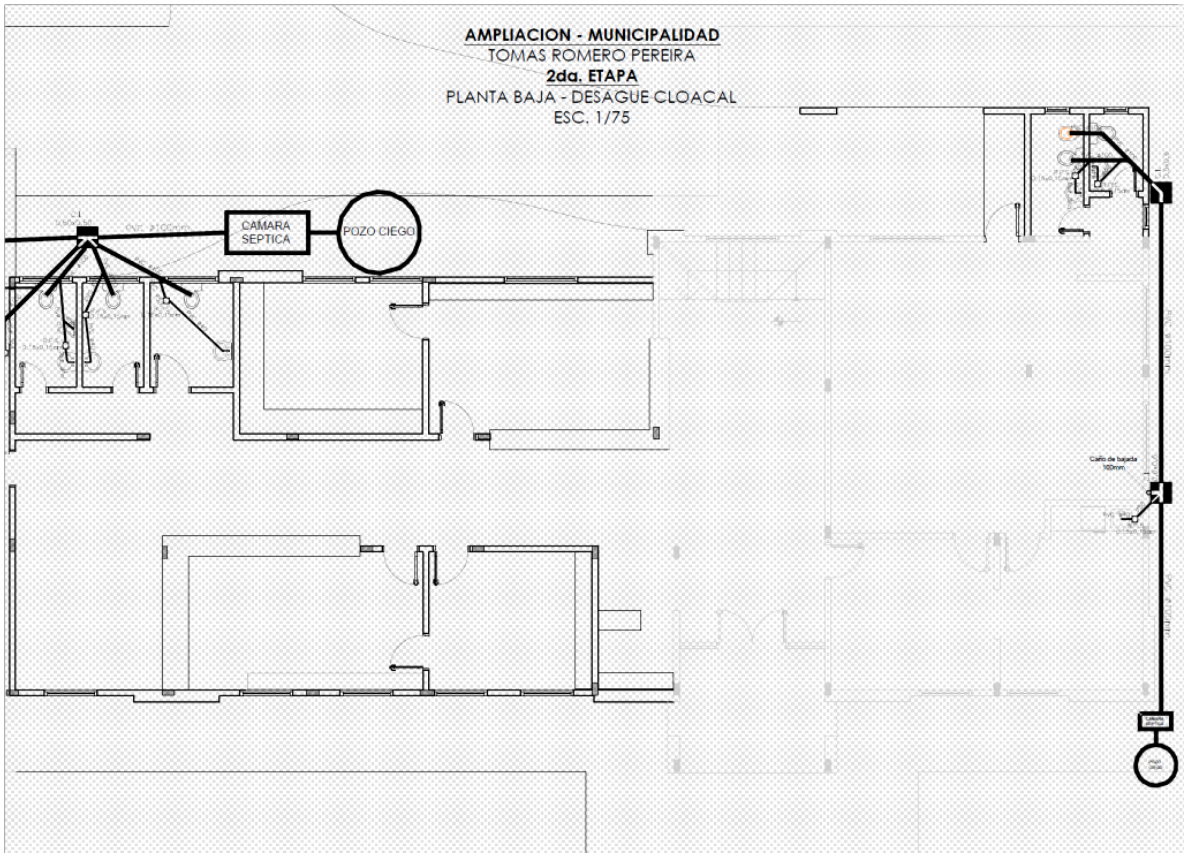
AMPLIACION - MUNICIPALIDAD
TOMAS ROMERO PEREIRA
2da. ETAPA
PLANTA BAJA - DESAGUE CLOACAL
ESC. 1/75
CAMARA SEPTICA
POZO CIEGO

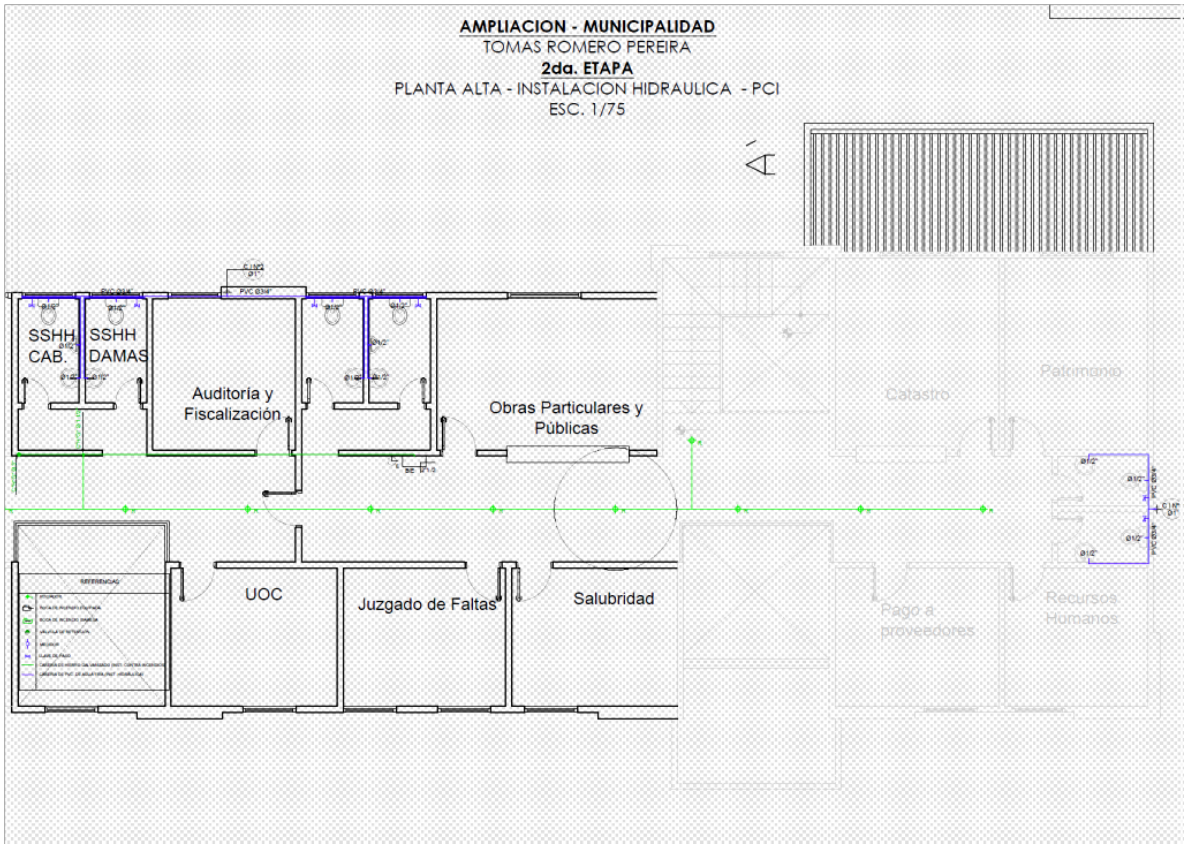
AMPLIACION - MUNICIPALIDAD
TOMAS ROMERO PEREIRA
2da. ETAPA
PLANTA ALTA - INSTALACION HIDRAULICA - PCI
ESC. 1/75
SSHH CAB.
SSHH DAMAS
Auditoría y Fiscalización
Obras Particulares y Pùblicas
UOC
Juzgado de Faltas
Salubridad
Catastro
Patrimonio
Pago a proveedores
Recursos Humanos

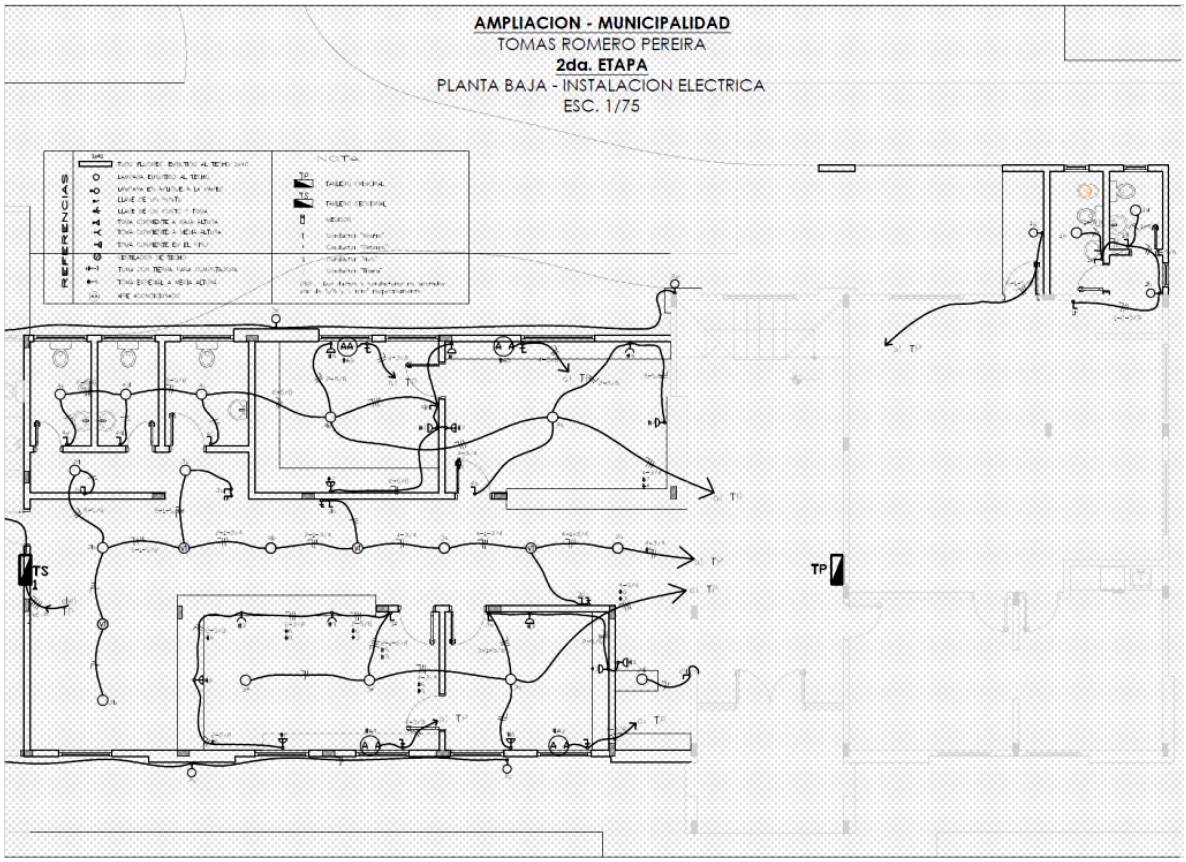
AMPLIACION - MUNICIPALIDAD
TOMAS ROMERO PEREIRA
2da. ETAPA
PLANTA BAJA - INSTALACION ELECTRICA
ESC. 1/75
REFERENCIAS
TS
TP

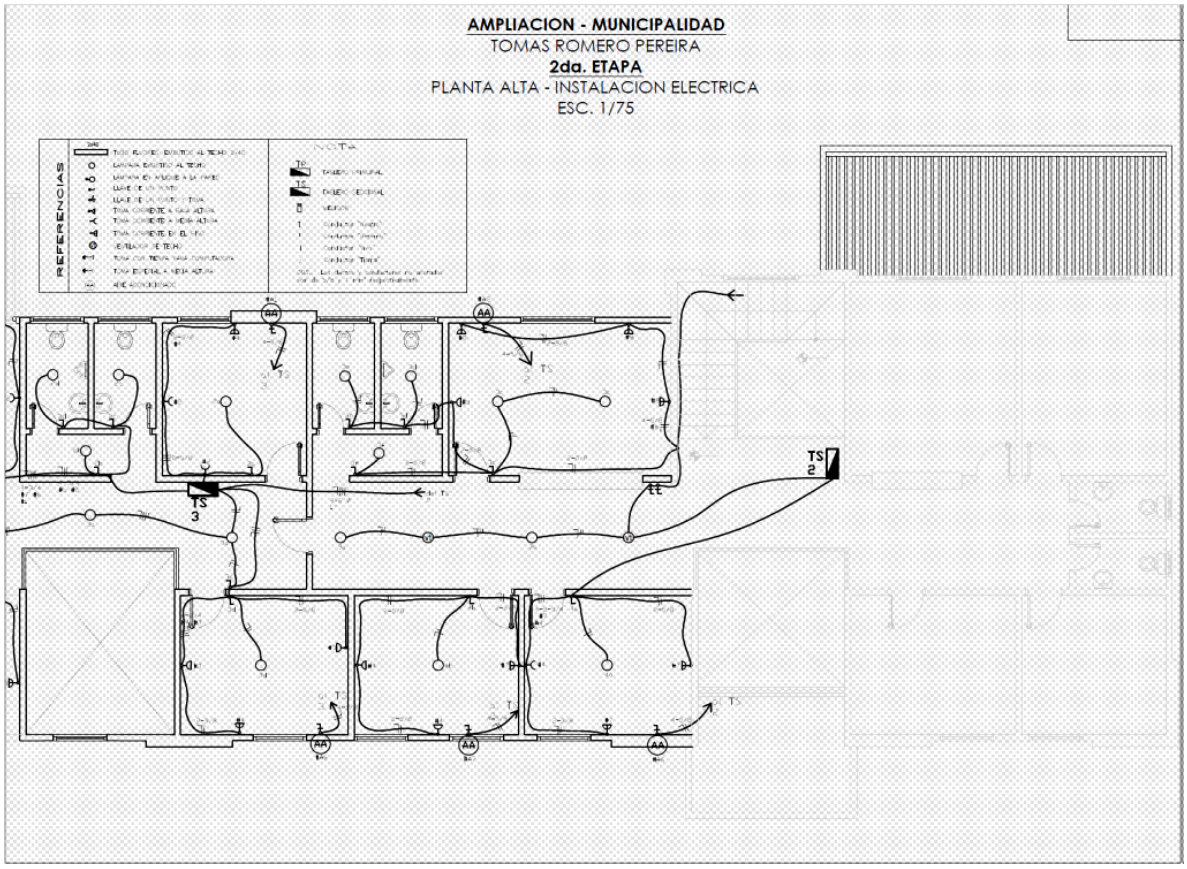
AMPLIACION - MUNICIPALIDAD
TOMAS ROMERO PEREIRA
2da. ETAPA
PLANTA ALTA - INSTALACION ELECTRICA
ESC. 1/75
REFERENCIAS
TS
3
TS
2
AA

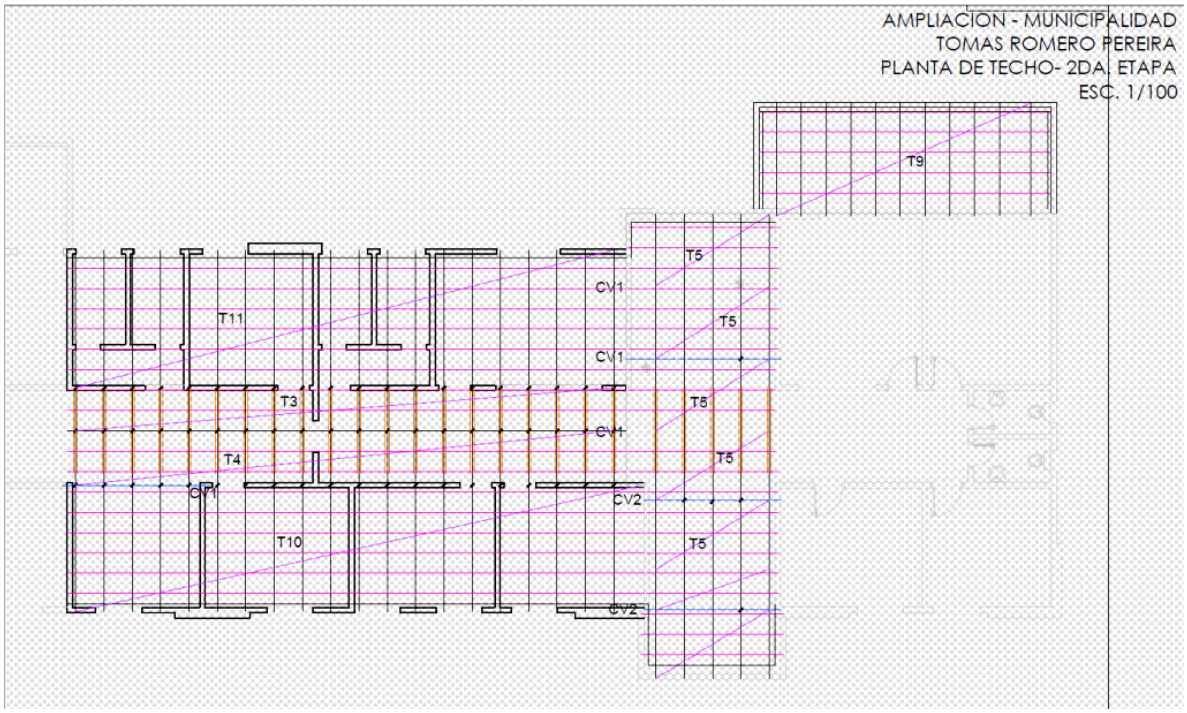
AMPLIACION - MUNICIPALIDAD
TOMAS ROMERO PEREIRA
PLANTA DE TECHO- 2DA. ETAPA
ESC. 1/100
T9
T5
CV1
T11
T5
CV1
T3
T5
CV1
T4
T5
CV1
CV2
T10
T5
CV2