PRODUCIDO POR UN PRODUCTO EDUCATIVO DE AUTODESK

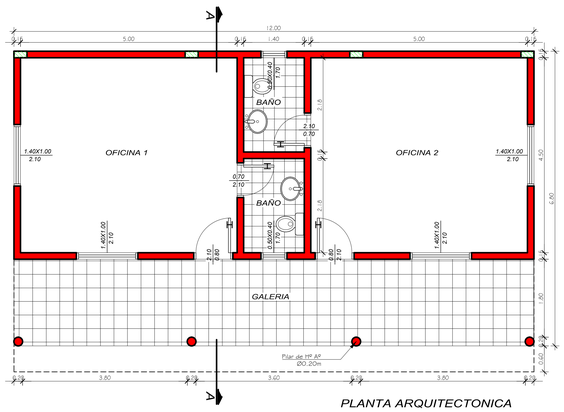

PLANTA ARQUITECTONICA

Esc. 1/50

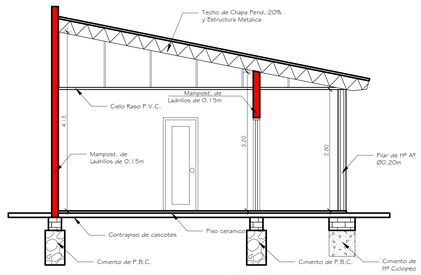

CORTE A - A

Esc. 1/50

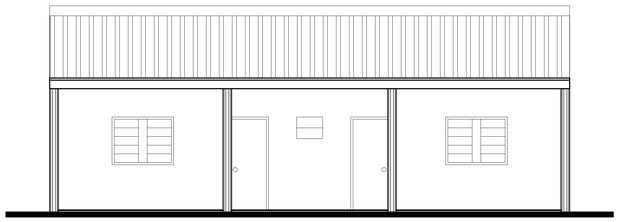

FACHADA FRONTAL

Esc. 1/50

OBRA: CONSTRUCCION DE OFICINAS	
UBICACION: GRAL. E. AQUINO	
PROPIETARIO:	
DOMICILIO:	
PROFESIONAL: ARQ. CARLOS ALMIRON	Pat. Prof. Nº:
DOMICILIO: ALFONSO CAMPOS N° 1167 - ASUNCION	
Sup. a Const: 81.60 m2	
PROPIETARIO	PROFESIONAL

PRODUCIDO POR UN PRODUCTO EDUCATIVO DE AUTODESK

PRODUCIDO POR UN PRODUCTO EDUCATIVO DE AUTODESK

PRODUCIDO POR UN PRODUCTO EDUCATIVO DE AUTODESK