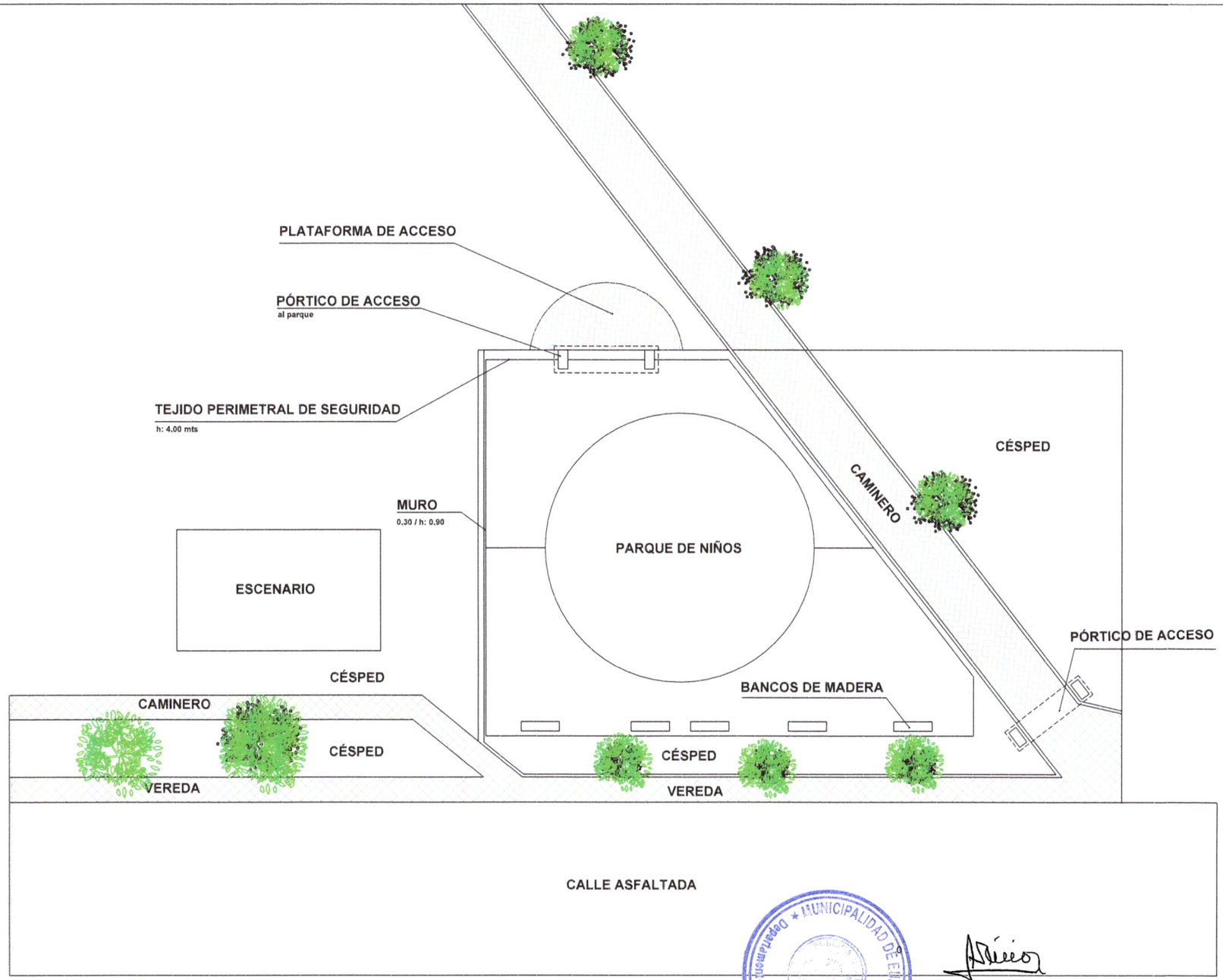

PLANTA ARQUITECTÓNICA DE PROYECTO
Escala: 1/200

MUNICIPALIDAD DE EUSEBIO AYALA ★ Departamento de Obras Públicas ★

Arq. Luis María Simón Cabrera

PROYECTO: REMODELACIÓN "PLAZA DE LA INDEPENDENCIA"	**PROPIETARIO: MUNICIPALIDAD DE EUSEBIO AYALA**	**PLANTA ARQUITECTÓNICA -- ESC 1/200**