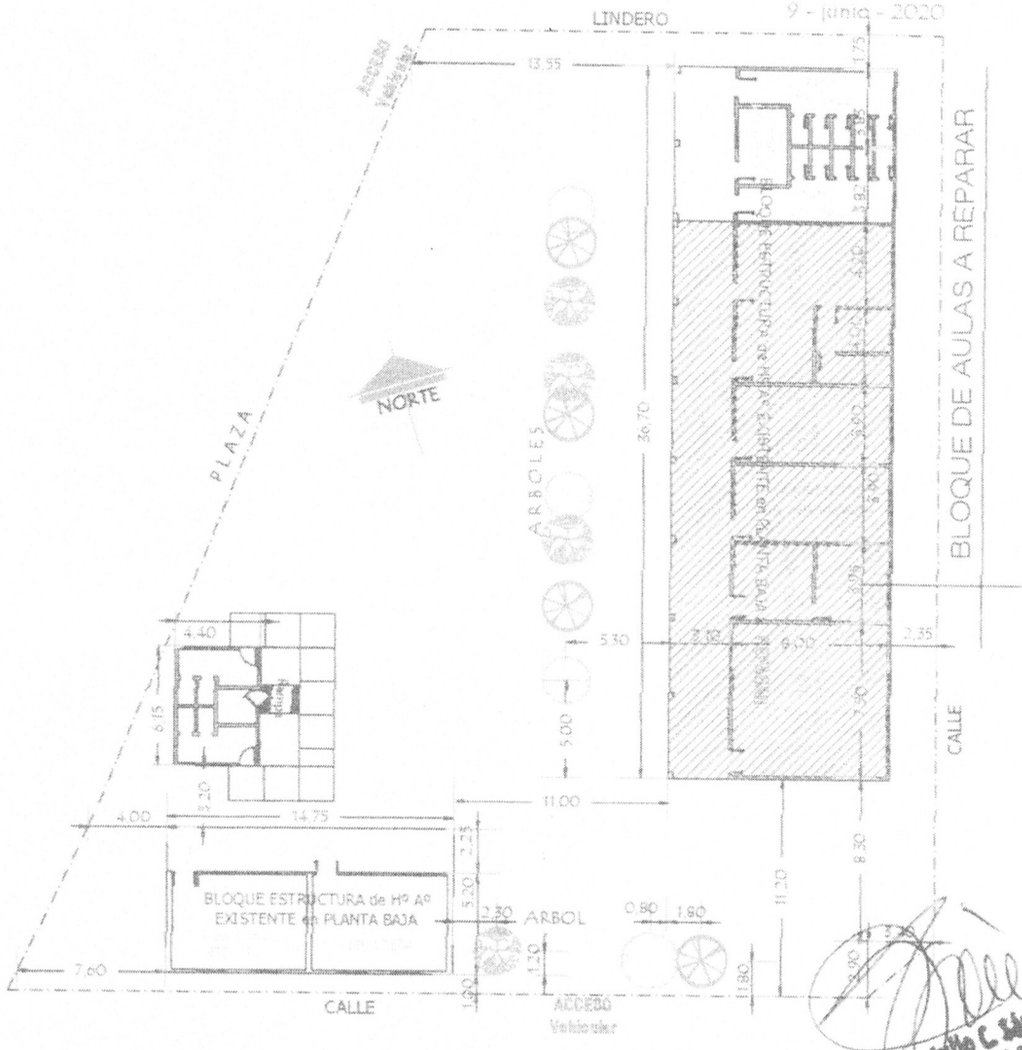

MUNICIPALIDAD DE FERNANDO DE LA MORA

1

INSTITUCIÓN: C.E.D.M. Santa Teresa de Avila - DPTO. CENTRAL - FONACIDE 2021

PROYECTO: REPARACIÓN DE BLOQUE DE 5 AULAS.

PLANTA GENERAL DE CONJUNTO

ESC. 1/500

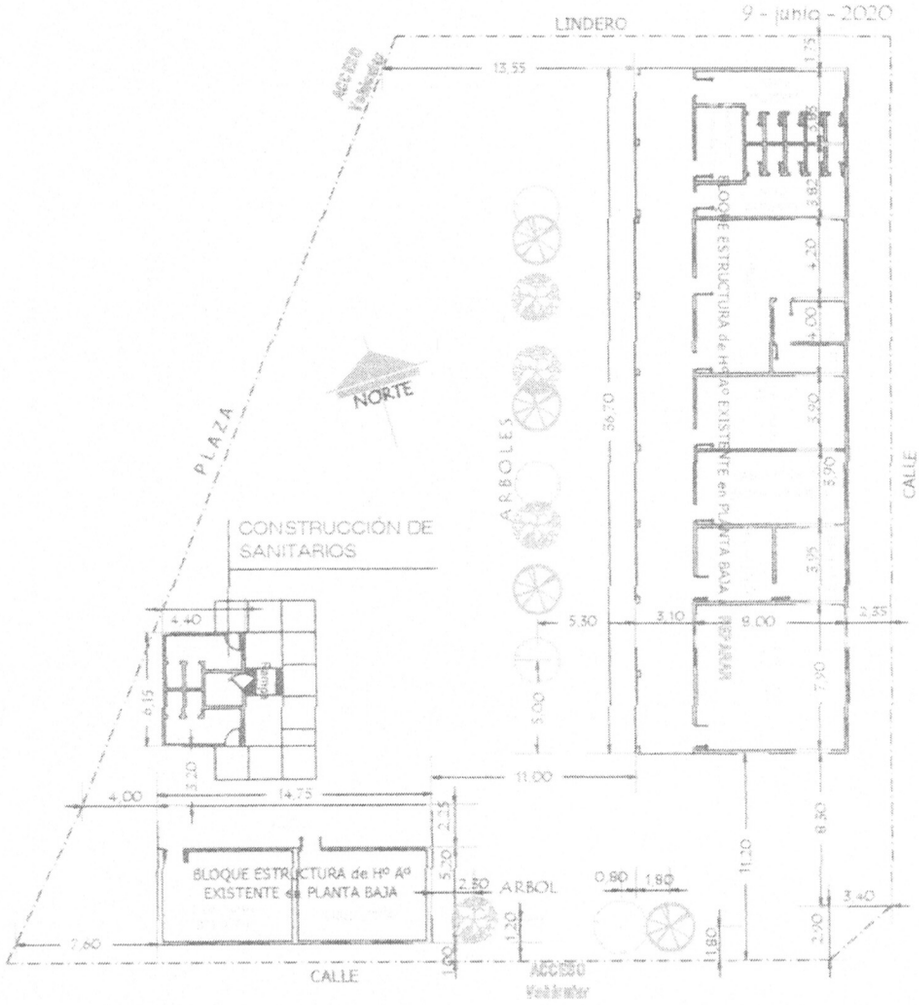

Arq. Julia C. Sánchez
Reg. Prof. Nº 10.875

MUNICIPALIDAD DE FERNANDO DE LA MORA

1

INSTITUCIÓN: C.E.D.M. Santa Teresa de Avila - DPTO. CENTRAL - FONACIDE 2021

PROYECTO: REPARACIÓN DE BLOQUE DE 5 AULAS | PLANTA GENERAL DE CONJUNTO | ESC. 1/500