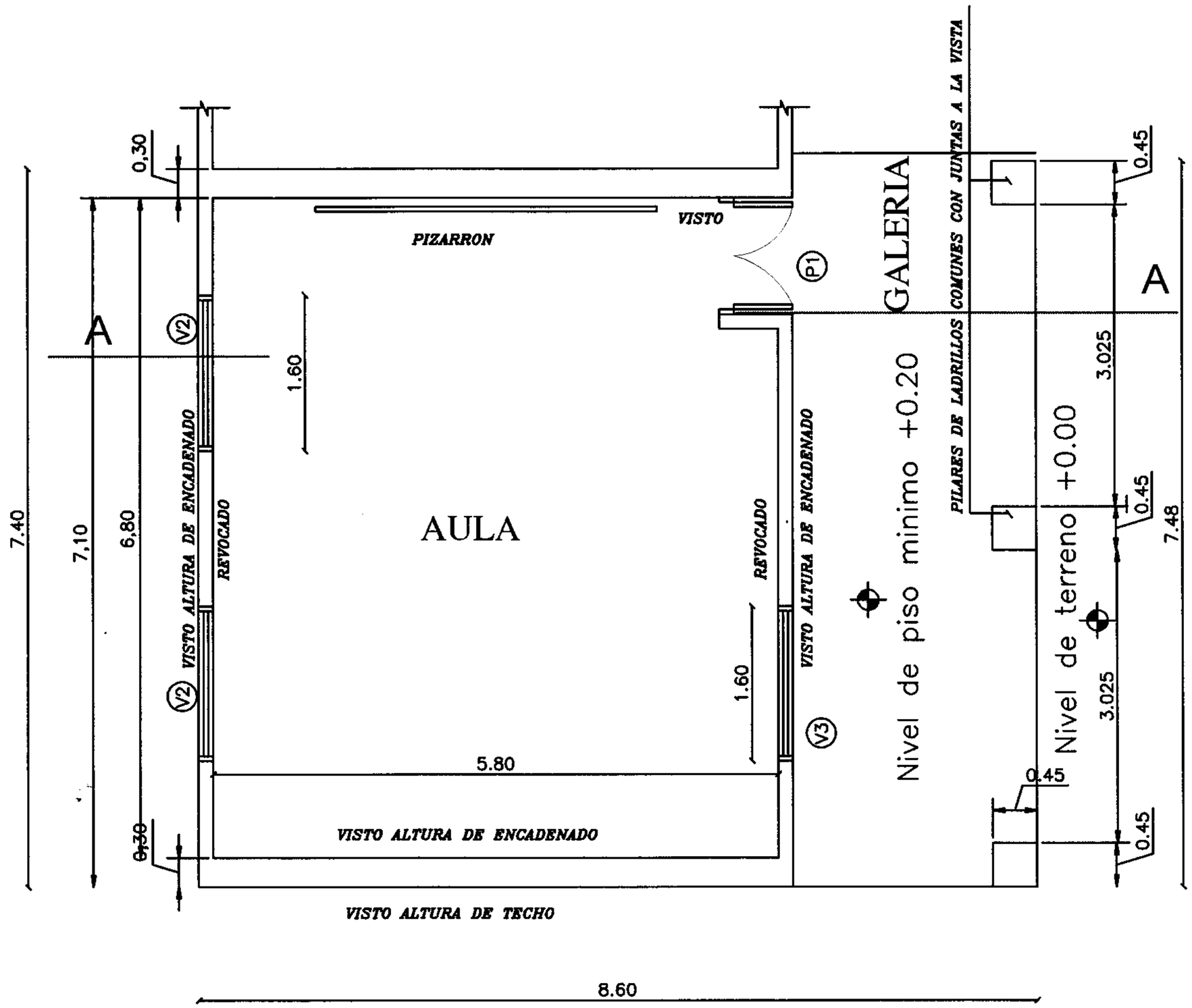

PLANTA CONSTRUCTIVA

GOBERNACION DEL II DPTO. SAN PEDRO		
SECRETARIA DE OBRAS PUBLICAS		
PROYECTO	AULA 5.80x6.80	
PLANTA CONSTRUCTIVA		
ARQUITECTO	FECHA	
FIRMA		
		LAMINA No.

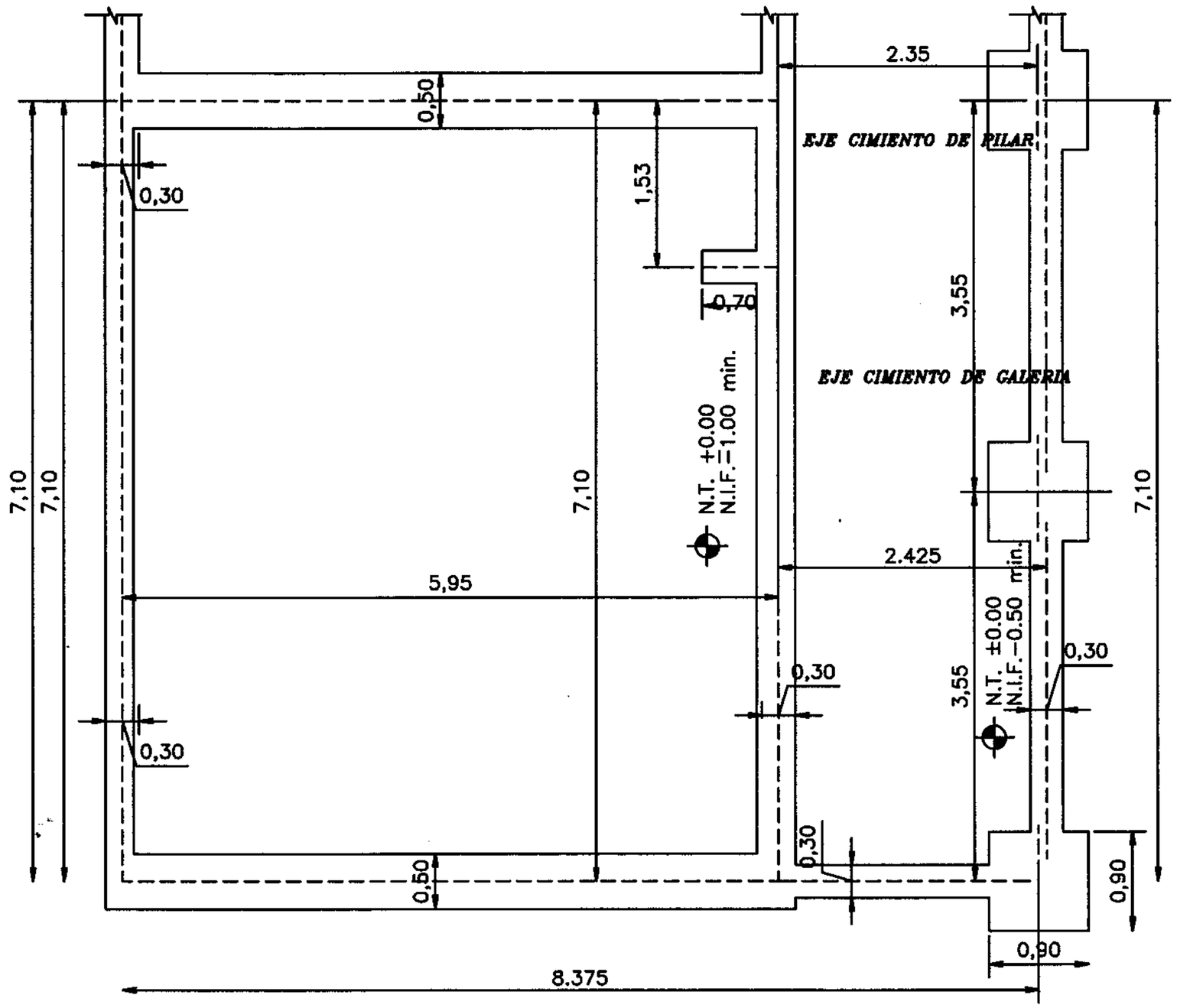

PLANTA DE FUNDACION

GOBERNACION DEL II DPTO. SAN PEDRO		
SECRETARIA DE OBRAS PUBLICAS		
PROYECTO	AULA 5.80x6.80	
PLANTA DE FUNDACION		
ARQUITECTO	FECHA	
FIRMA		
		LAMINA No.

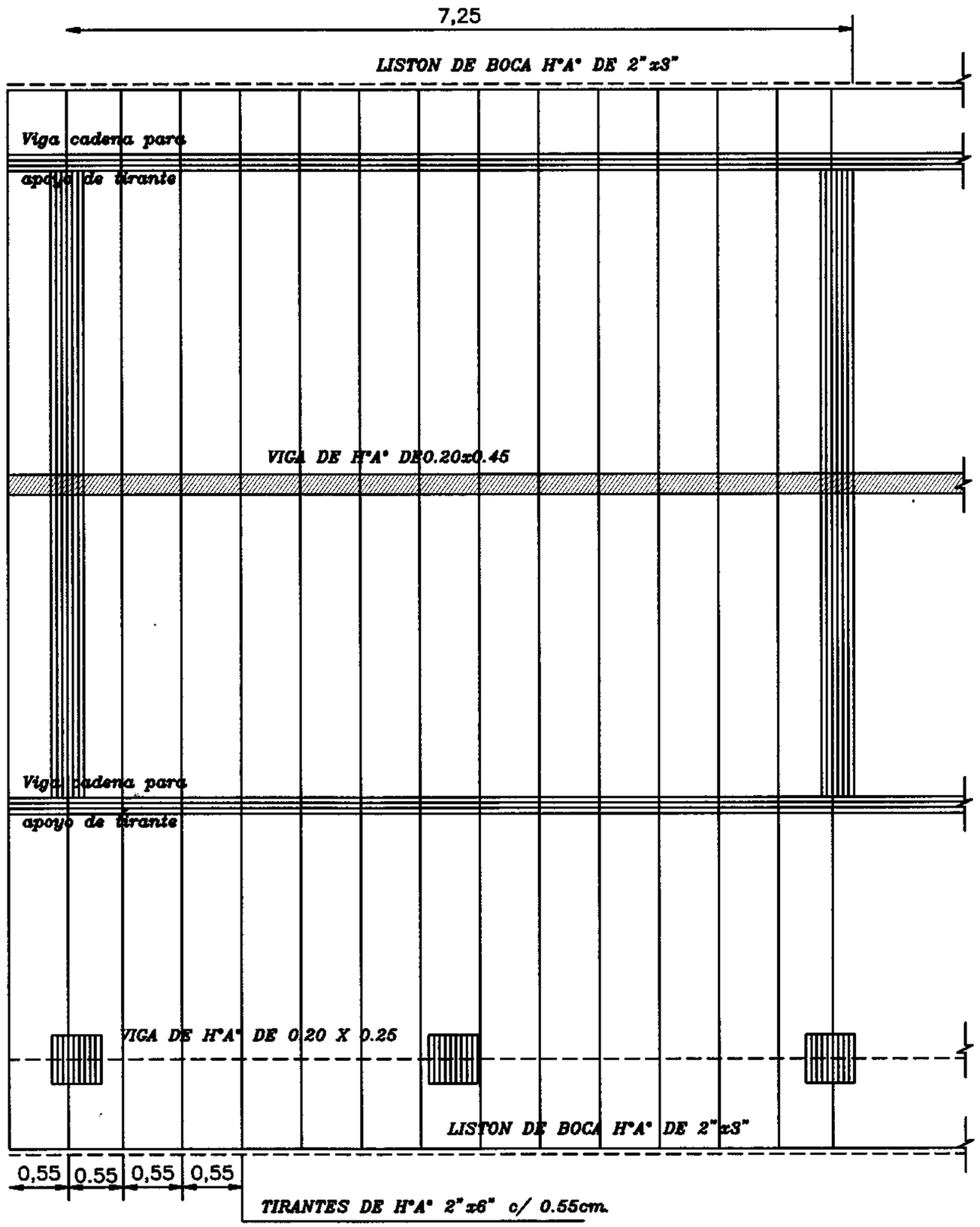

PLANTA DE TECHO

Obs.: Los aleros extremos del bloques serán de 0.40m. y los aleros longitudinales del bloque serán de 0.70m., contados del lado de la galeria apartir de la viga de apoyo del tirante, y en el opuesto apartir del muro.

Nota: En la viga de hormigon armado dejar brotes de arranque para futura construcción

GOBERNACION DEL II DPTO. SAN PEDRO		
SECRETARIA DE OBRAS PUBLICAS		
PROYECTO	AULA 5.80x6.80	
PLANTA DE MADERAMEN		
ARQUITECTO	FECHA	
FIRMA		
		LAMINA No.

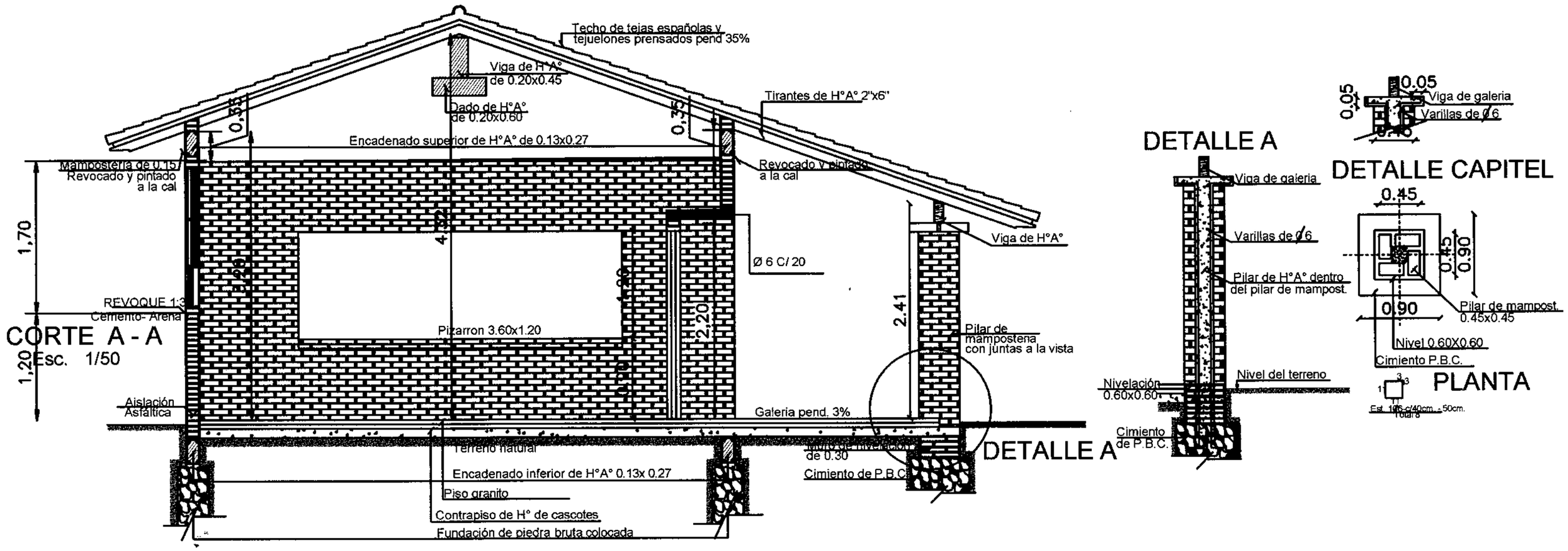

Dado de H°0.20x0.60

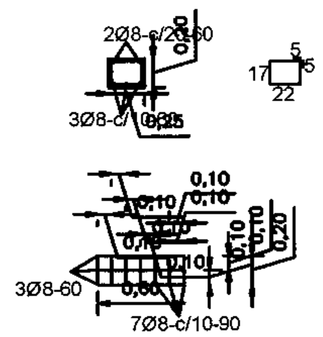

GOBERNACION DEL II DPTO. SAN PEDRO	
SECRETARIA DE OBRAS PUBLICAS	
PROYECTO	AULA 5.80x6.80
CORTE	
ARQUITECTO	FECHA
FIRMA	
	LAMINA No.

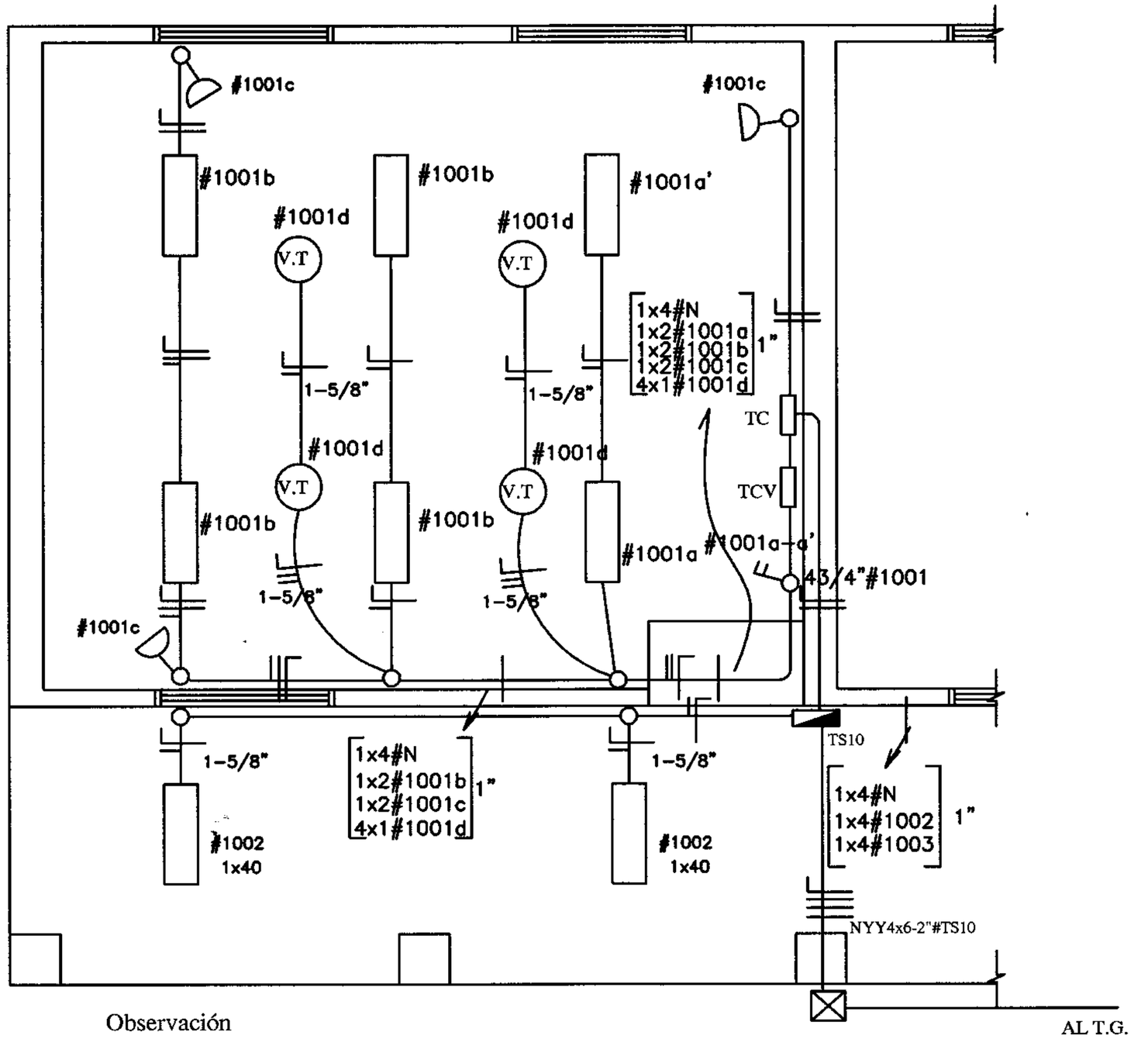

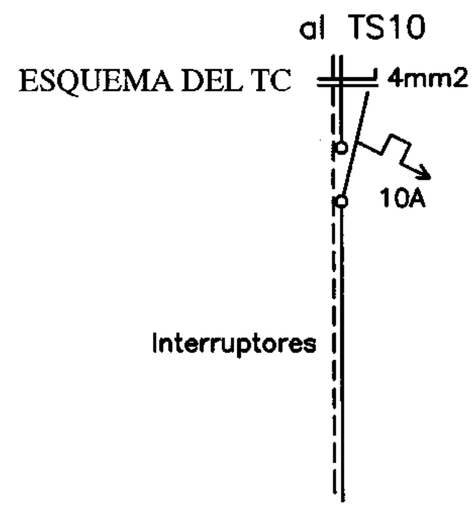

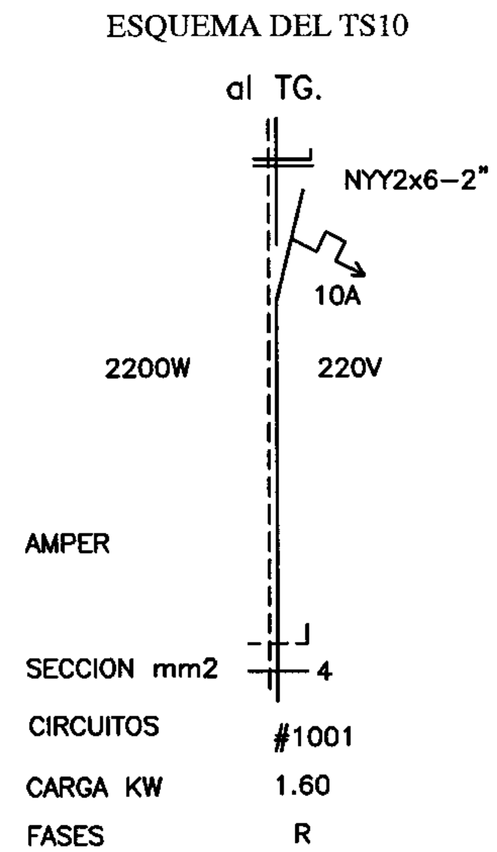

Observación

*LOS ARTEFACTOS NO ACOTADOS SON DE 2x40W.
*LOS CONDUCTORES NO ACOTADOS SON DE 2mm.
*LOS FLUORESCENTES DEBEN TENER CAPACITORES.
*LOS TC SON TABLEROS DE COMANDO DE LUCES Y TOMAS.
*LOS TCV SON TABLEROS DE COMANDO DE VENTILADORES

PLANTA INST. ELECTRICA

DETALLE DE CARGA TS10

CIRCUITO	FLUORESCENTES			TOMAS	V.T.	FASE
	3x40	2x40	1x40	WATT	WATT	R
#1001	2x150	4x100	2x100	3x100	4x100	1.600
TOTAL						1.600W

GOBERNACION DEL II DPTO. SAN PEDRO

SECRETARIA DE OBRAS PUBLICAS

PROYECTO	AULA 5.80x6.80

PLANTA DE INSTALACIÓN ELÉCTRICA

ARQUITECTO	FECHA	
FIRMA		
		LAMINA No.

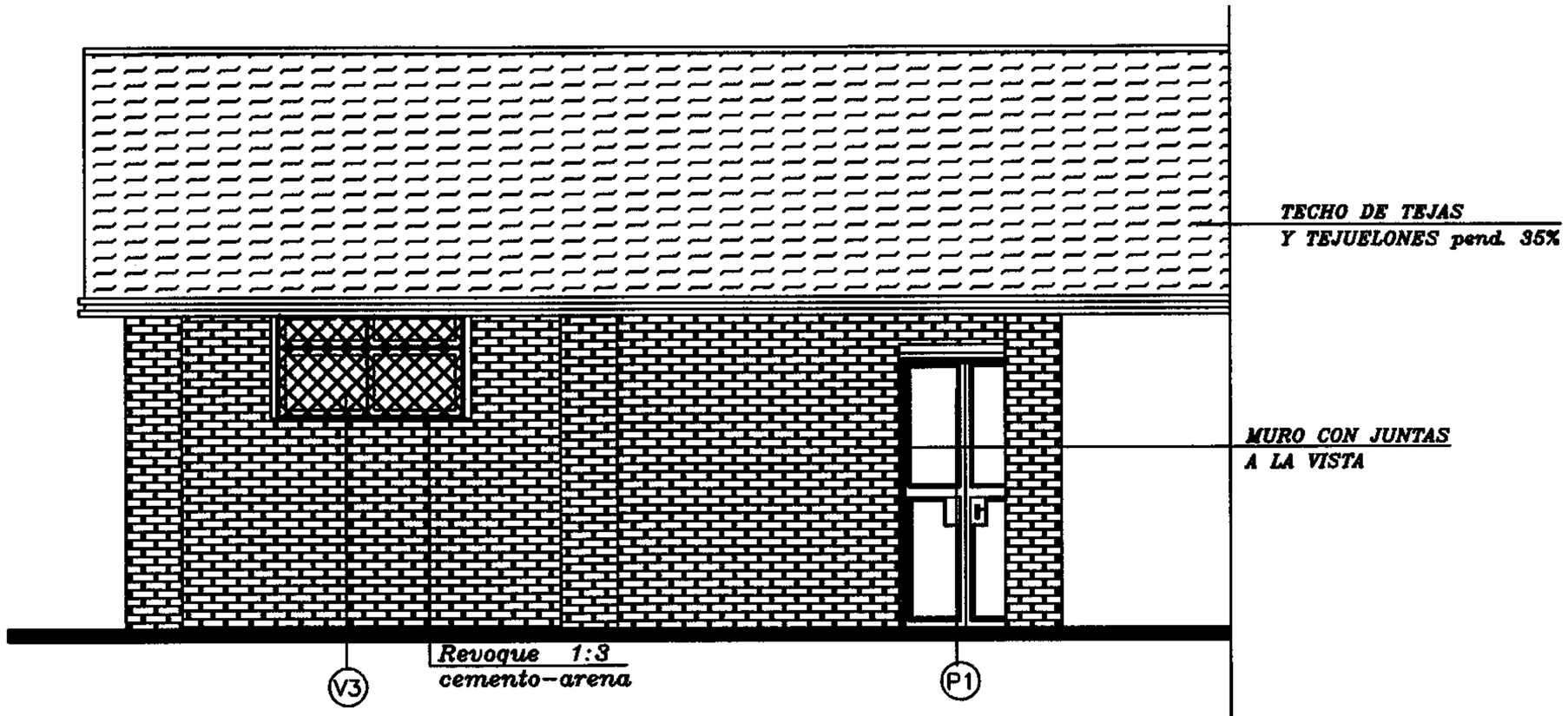

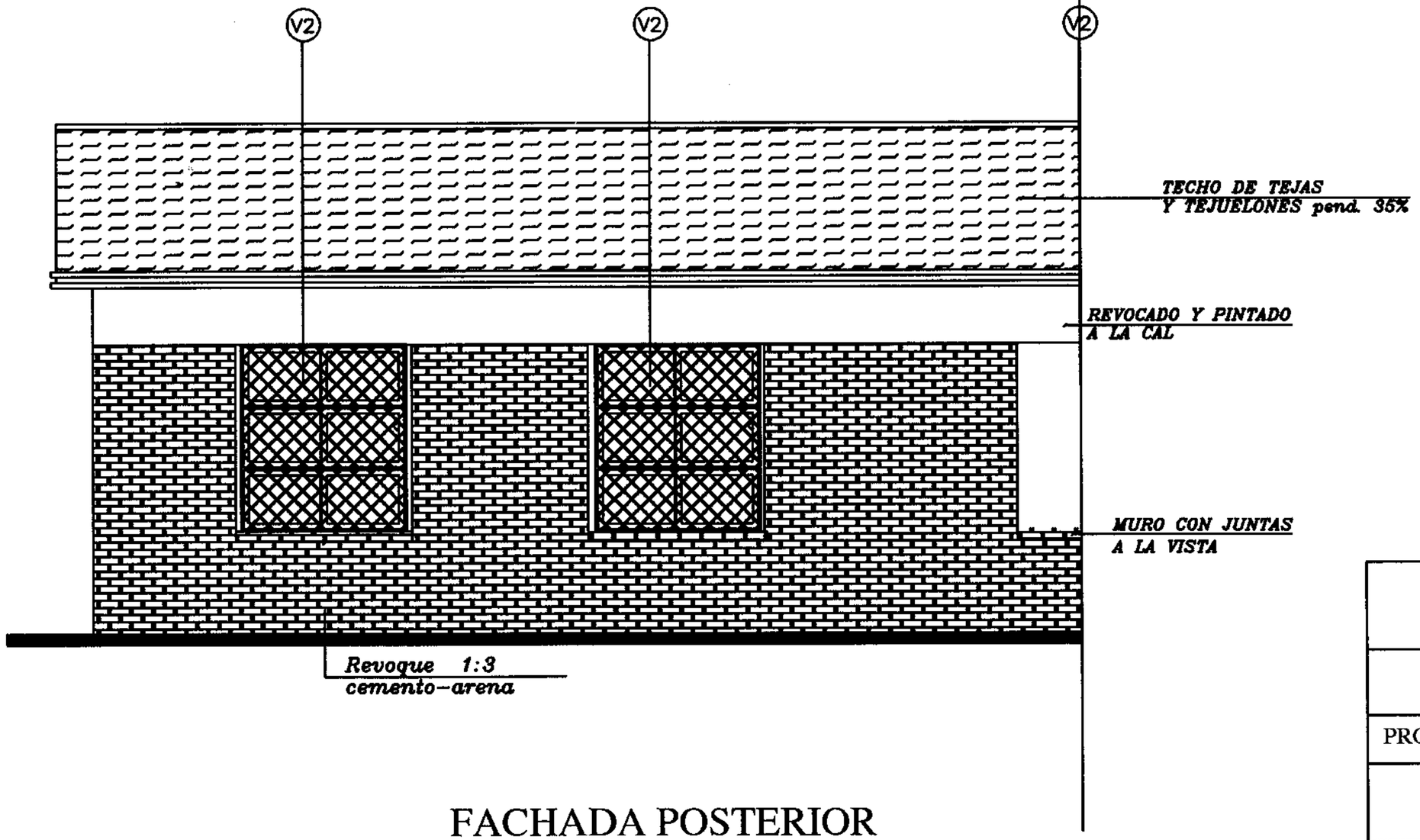

FACHADA POSTERIOR

GOBERNACION DEL II DPTO. SAN PEDRO		
SECRETARIA DE OBRAS PUBLICAS		
PROYECTO	AULA 5.80x6.80	
FACHADAS		
ARQUITECTO	FECHA	
FIRMA		
		LAMINA No.