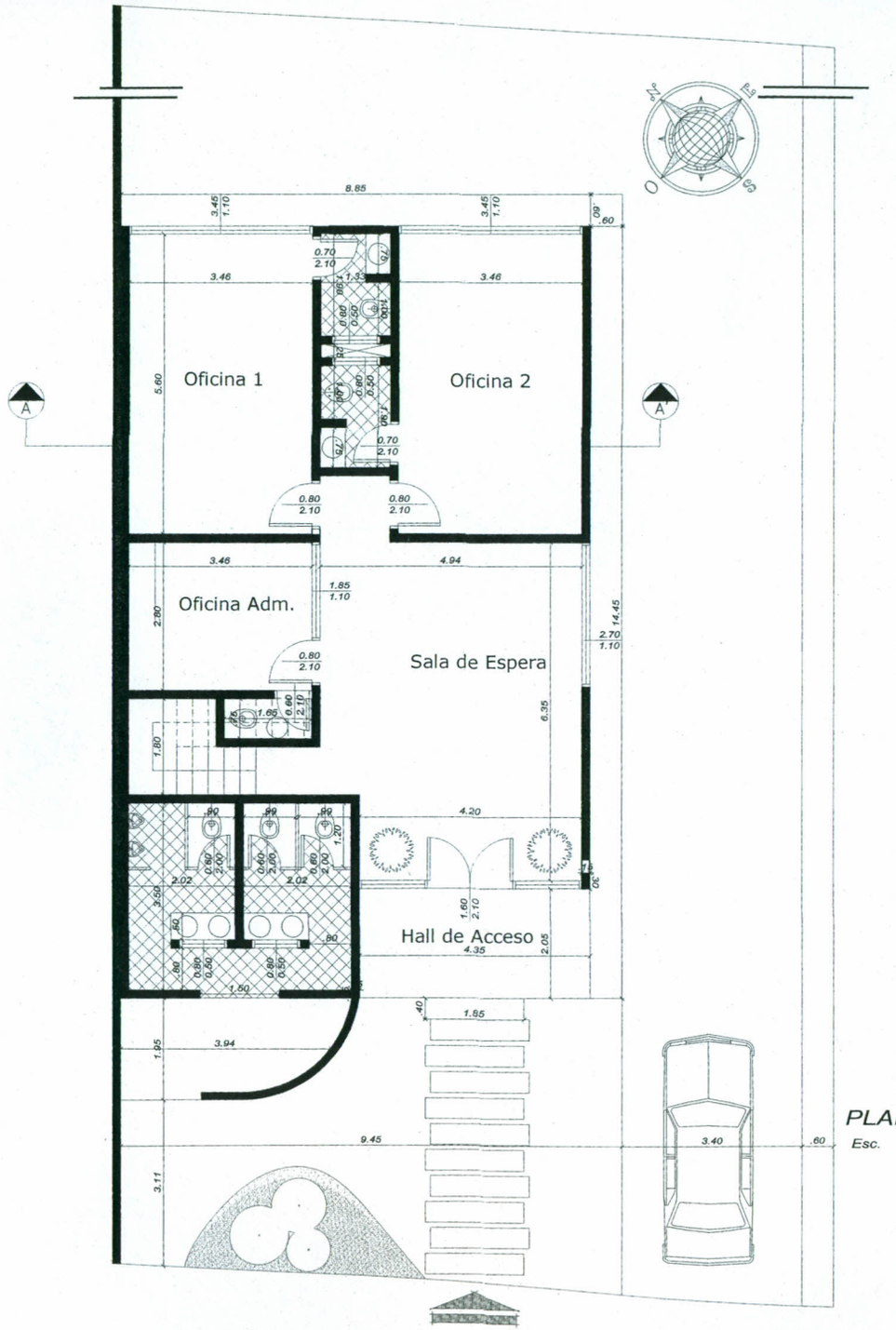

PLANTA BAJA

Esc. 1/50

MUNICIPALIDAD DE SANTA RITA
APROBADO
Nº 2405 Fecha 02/04/11
Solución Nº 229
Dpto. De Obra
Jefe de Obra
Departamento de Obras

OBRA: OFICINA REGIONAL DE MIGRACIONES – SANTA RITA	
UBICACION: FRACCION LA AMISTAD/LOTE 6A–RUTA VI–STA. RITA	
PROPIETARIO: DIRECCION GENERAL DE MIGRACIONES	
DOMICILIO: CABALLERO ESQ./ ELIGIO AYALA – ASUNCION	
PROF. PROY.: ARQ. SIMONE FREESE	PAT. No.: 504
DOMICILIO: PEDRO JUAN CABALLERO Nº 9004 – Bº SINUELO	
CTA.CTE.CTRAL.: 26–0569–04	SUP.TERRENO: 720 M2
SUP. A CONSTRUIR: 248 M2	ARQ. SIMONE FREESE REG. PROF. Nº 2635

PROPIETARIO

PROFESIONAL

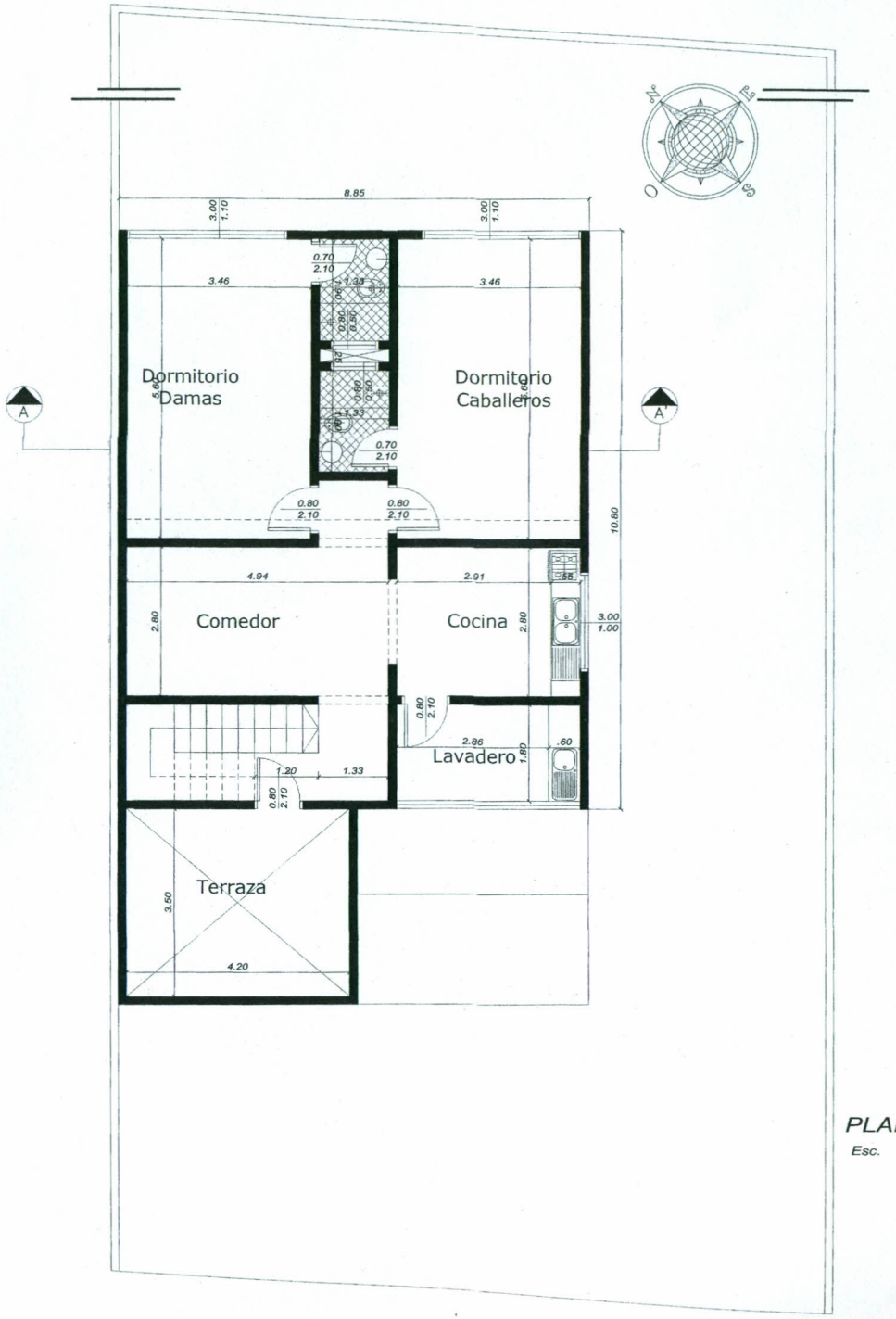

PLANTA ALTA

Esc. 1/50

MUNICIPALIDAD DE SANTA RITA
APROBADO
Nº 2105 Fecha 02/04/19
Solución Nº 209

OBRA: OFICINA REGIONAL DE MIGRACIONES – SANTA RITA	
UBICACION: FRACCION LA AMISTAD/LOTE 6A–RUTA VI–STA. RITA	
PROPIETARIO: DIRECCION GENERAL DE MIGRACIONES	
DOMICILIO: CABALLERO ESQ./ ELIGIO AYALA – ASUNCION	
PROF. PROY.: ARQ. SIMONE FREESE	PAT. No.: 504
DOMICILIO: PEDRO JUAN CABALLERO Nº 9004 – Bº SINUELO	
CTA.CTE.CTRAL.: 26–0569–04	SUP.TERRENO: 720 M2
SUP. A CONSTRUIR: 248 M2	

ARQ. SIMONE FREESE
REG. PROF. Nº 2635
PROFESIONAL

PROPIETARIO

2

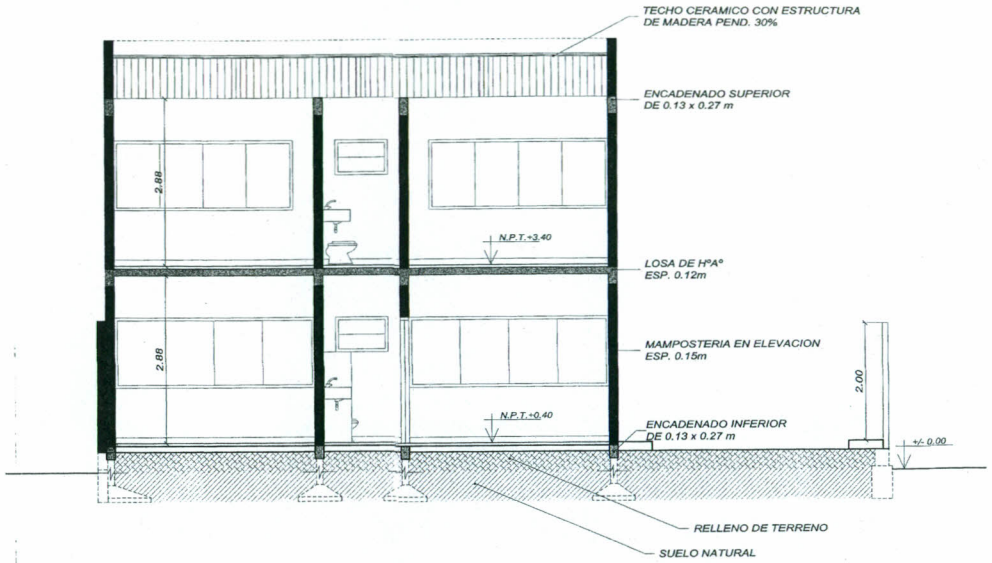

CORTE TRANSVERSAL AA'

Esc. 1/50

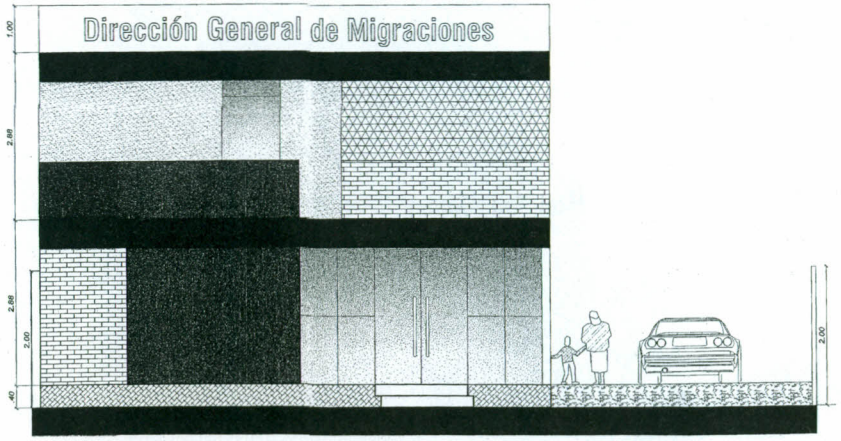

FACHADA FRONTAL SUROESTE

Esc. 1/50

MUNICIPALIDAD DE SANTA RI.
APROBADO
Nº 2405 Fecha 02.04.19
Solución Nº 229
De Obras
Juan Carlos
Dto. de Obras

OBRA: OFICINA REGIONAL DE MIGRACIONES – SANTA RITA	
UBICACION: FRACCION LA AMISTAD/LOTE 6A–RUTA VI–STA. RITA	
PROPIETARIO: DIRECCION GENERAL DE MIGRACIONES	
DOMICILIO: CABALLERO ESQ / ELIGIO AYALA – ASUNCION	
PROF. PROY.: ARQ. SIMONE FREESE	PAT. No.: 504
DOMICILIO: PEDRO JUAN CABALLERO Nº 9004 – Bº SINUELO	
CTA.CTE.CTRAL.: 26–0569–04	SUP.TERRENO: 720 M2
SUP. A CONSTRUIR: 248 M2	

ARQ. SIMONE FREESE
REG. PROF. Nº 2635
PROFESIONAL

PROPIETARIO

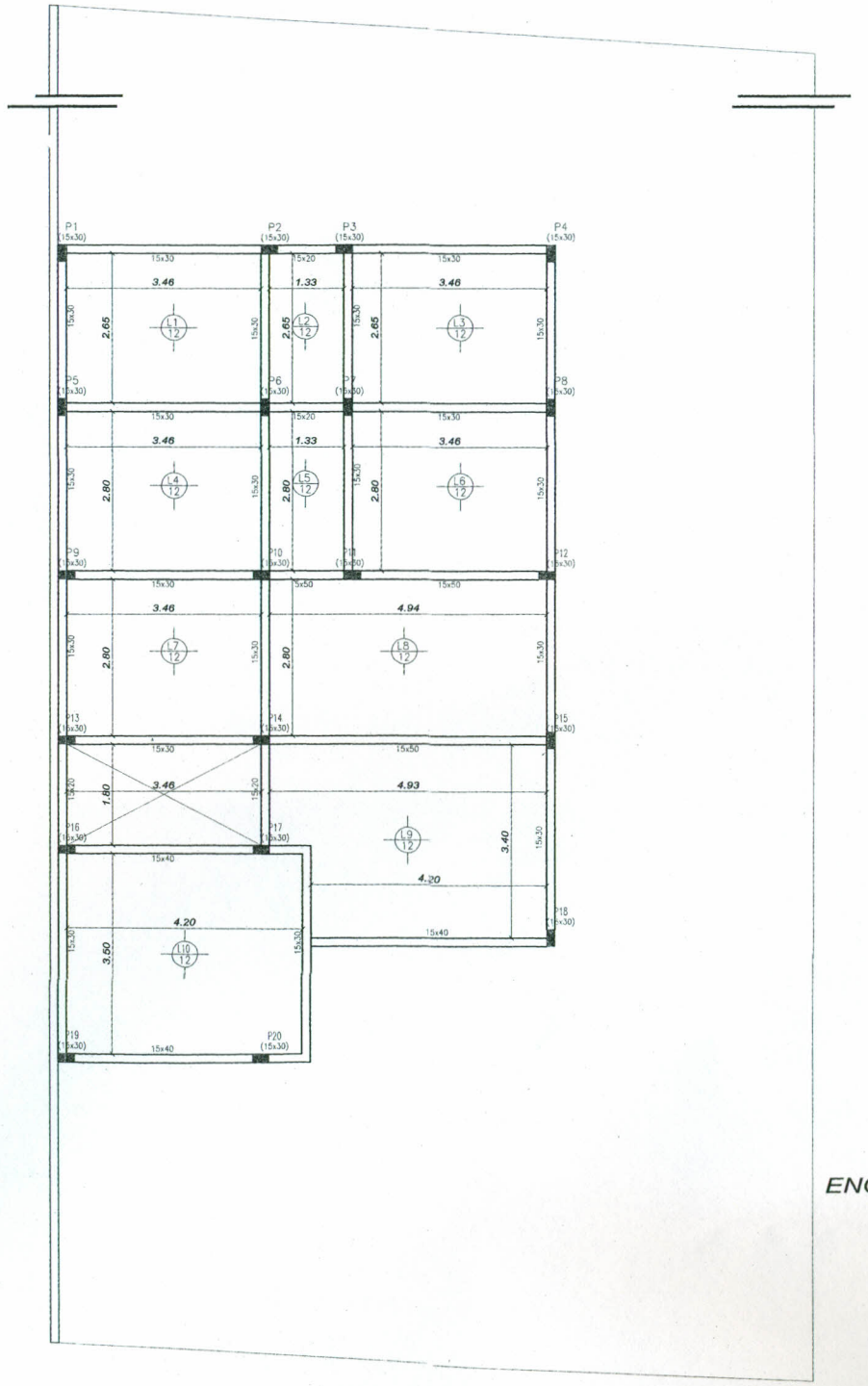

ENCOFRADO PLANTA ALTA

Esc. 1/50

MUNICIPALIDAD DE SANTA RITA
APROBADO
Nº 2405 Fecha 22.04.
Solucion Nº 209
Dir. de Obras
Carlos Martinez
Dir. de Obras

OBRA: OFICINA REGIONAL DE MIGRACIONES – SANTA RITA	
UBICACION: FRACCION LA AMISTAD/LOTE 6A–RUTA VI–STA. RITA	
PROPIETARIO: DIRECCION GENERAL DE MIGRACIONES	
DOMICILIO: CABALLERO ESQ./ ELIGIO AYALA – ASUNCION	
PROF. PROY.: ARQ. SIMONE FREESE	PAT. No.: 504
DOMICILIO: PEDRO JUAN CABALLERO Nº 9004 – Bº SINUELO	
CTA.CTE.CTRAL.: 26–0569–04	SUP.TERRENO: 720 M2
SUP. A CONSTRUIR: 248 M2	

PROPIETARIO

ARQ. SIMONE FREESE
REG. PROF. Nº 2635
PROFESIONAL

4

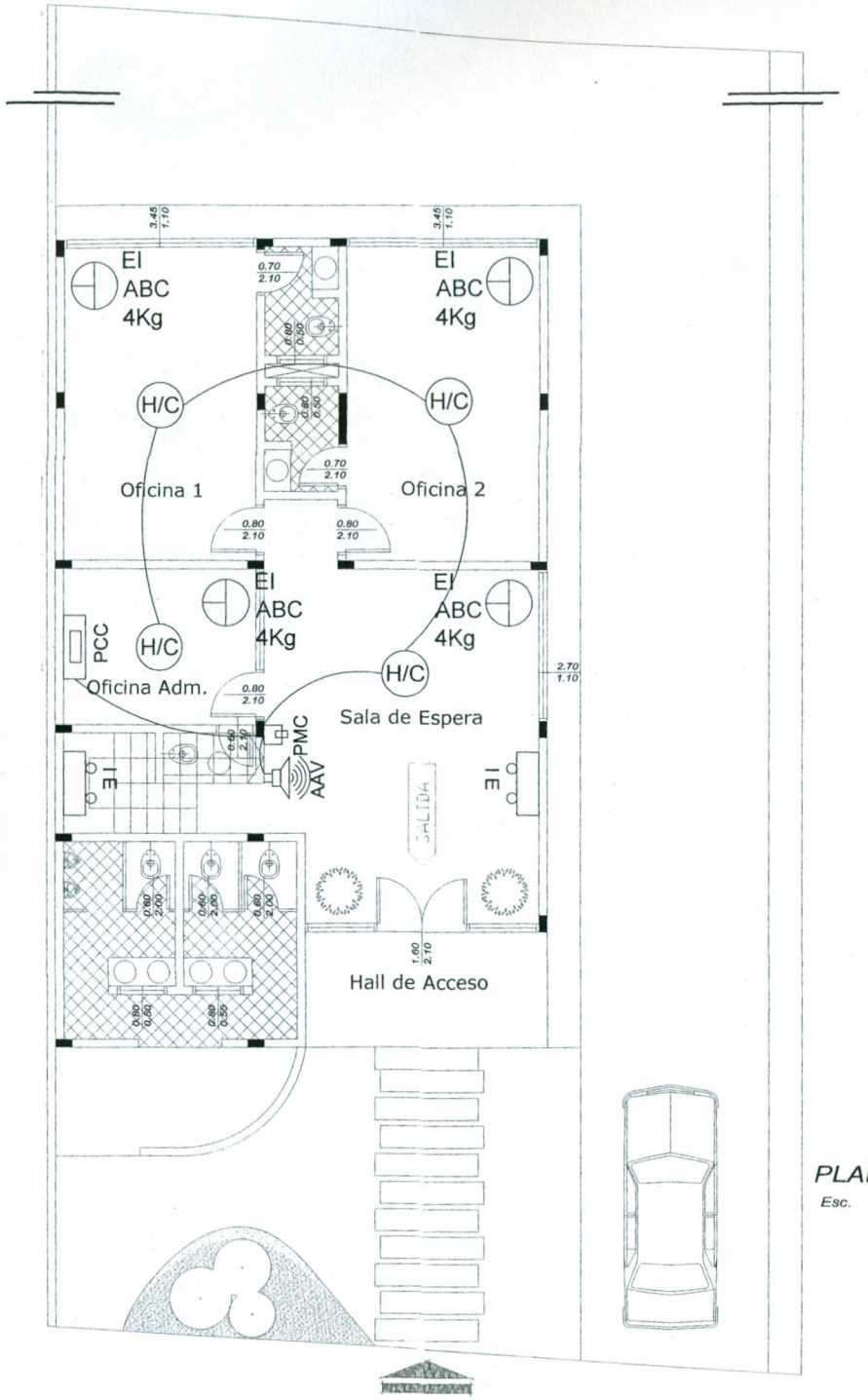

Referencias

- EI ABC — Extintor tipo ABC de 4 Kg / 6 Kg
- H/C — Detector del tipo Humo/Calor
- PCC — Panel de control central
- IE — Iluminacion de emergencia
- SALIDA — Señalizador de salida
- AAV — Alarma Audio Visual
- BIE 20 M. — Boca de Incendios Equipada
- BIS — Boca de Incendios Siamesa

PLANTA BAJA - PCI

Esc. 1/50

MUNICIPALIDAD DE SANTA RITA
APROBADO
Nº 2405 Fecha 02/09/14
Solicitud Nº 229
Juan Carlos
Dpto. de Obras

OBRA: OFICINA REGIONAL DE MIGRACIONES – SANTA RITA	
UBICACION: FRACCION LA AMISTAD/LOTE 6A–RUTA VI–STA. RITA	
PROPIETARIO: DIRECCION GENERAL DE MIGRACIONES	
DOMICILIO: CABALLERO ESQ. / ELIGIO AYALA – ASUNCION	
PROF. PROY.: ARQ. SIMONE FREESE	PAT. No.: 504
DOMICILIO: PEDRO JUAN CABALLERO Nº 9004 – Bº SINUELO	
CTA.CTE.CTRAL.: 26–0569–04	SUP.TERRENO: 720 M2
SUP. A CONSTRUIR: 248 M2	

PROPIETARIO

ARQ. SIMONE FREESE
REG. PROF. Nº 2635
PROFESIONAL

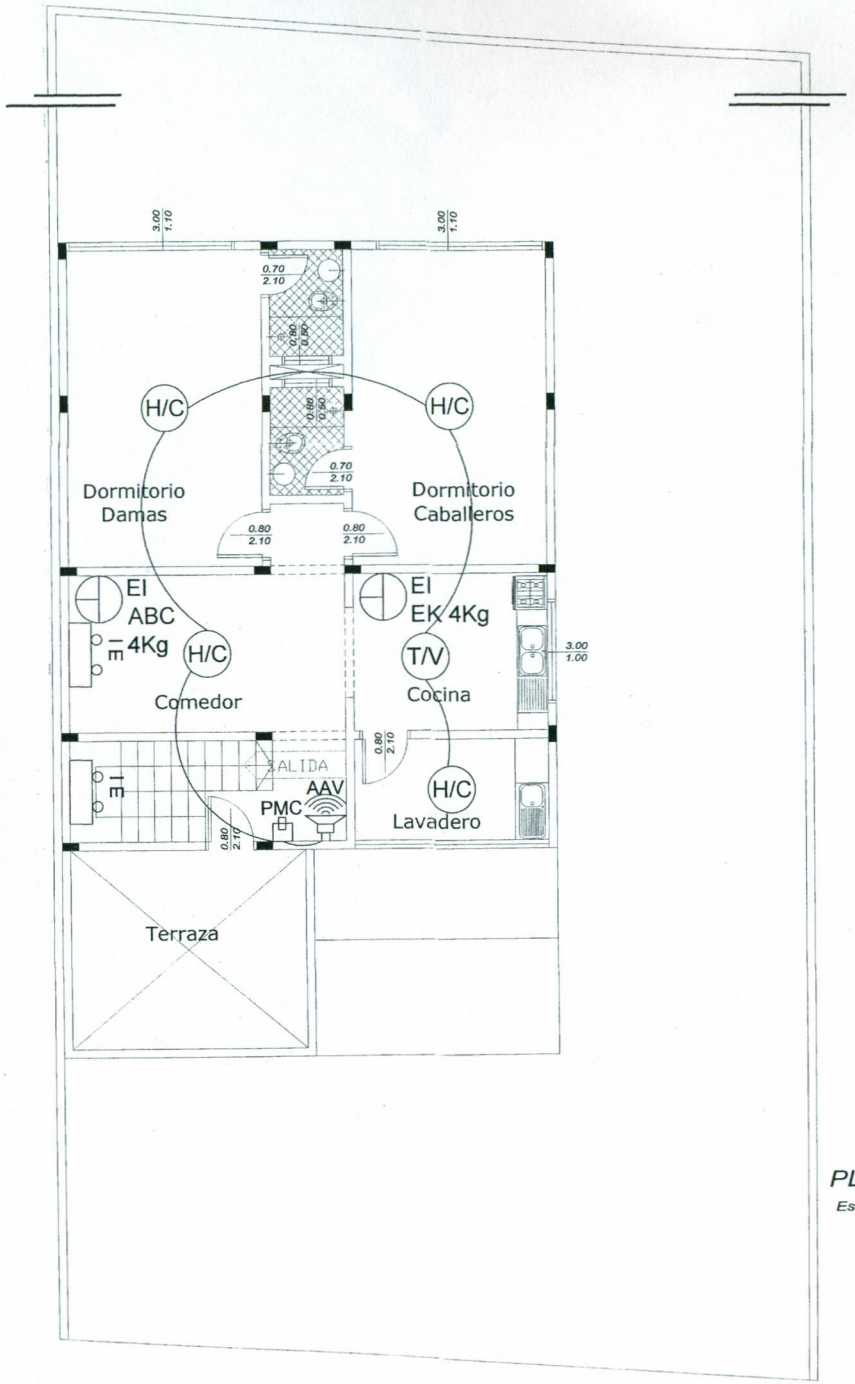

Referencias

- EI ABC — Extintor tipo ABC de 4 Kg / 6 Kg
- H/C — Detector del tipo Humo/Calor
- PCC — Panel de control central
- I E — Iluminacion de emergencia
- SALIDA — Señalizador de salida
- AAV — Alarma Audio Visual
- B/E 20 M. — Boca de Incendios Equipada
- BIS — Boca de Incendios Siamesa

PLANTA ALTA - PCI

Esc. 1/50

OBRA: OFICINA REGIONAL DE MIGRACIONES – SANTA RITA	
UBICACION: FRACCION LA AMISTAD/LOTE 6A–RUTA VI–STA. RITA	
PROPIETARIO: DIRECCION GENERAL DE MIGRACIONES	
DOMICILIO: CABALLERO ESQ./ ELIGIO AYALA – ASUNCION	
PROF. PROY.: ARQ. SIMONE FREESE	PAT. No.: 504
DOMICILIO: PEDRO JUAN CABALLERO N° 9004 – B° SINUELO	
CTA.CTE.CTRAL.: 26–0569–04	SUP.TERRENO: 720 M2
SUP. A CONSTRUIR: 248 M2	

ARQ. SIMONE FREESE
REG. PROF. Nº 2635
PROFESIONAL

6

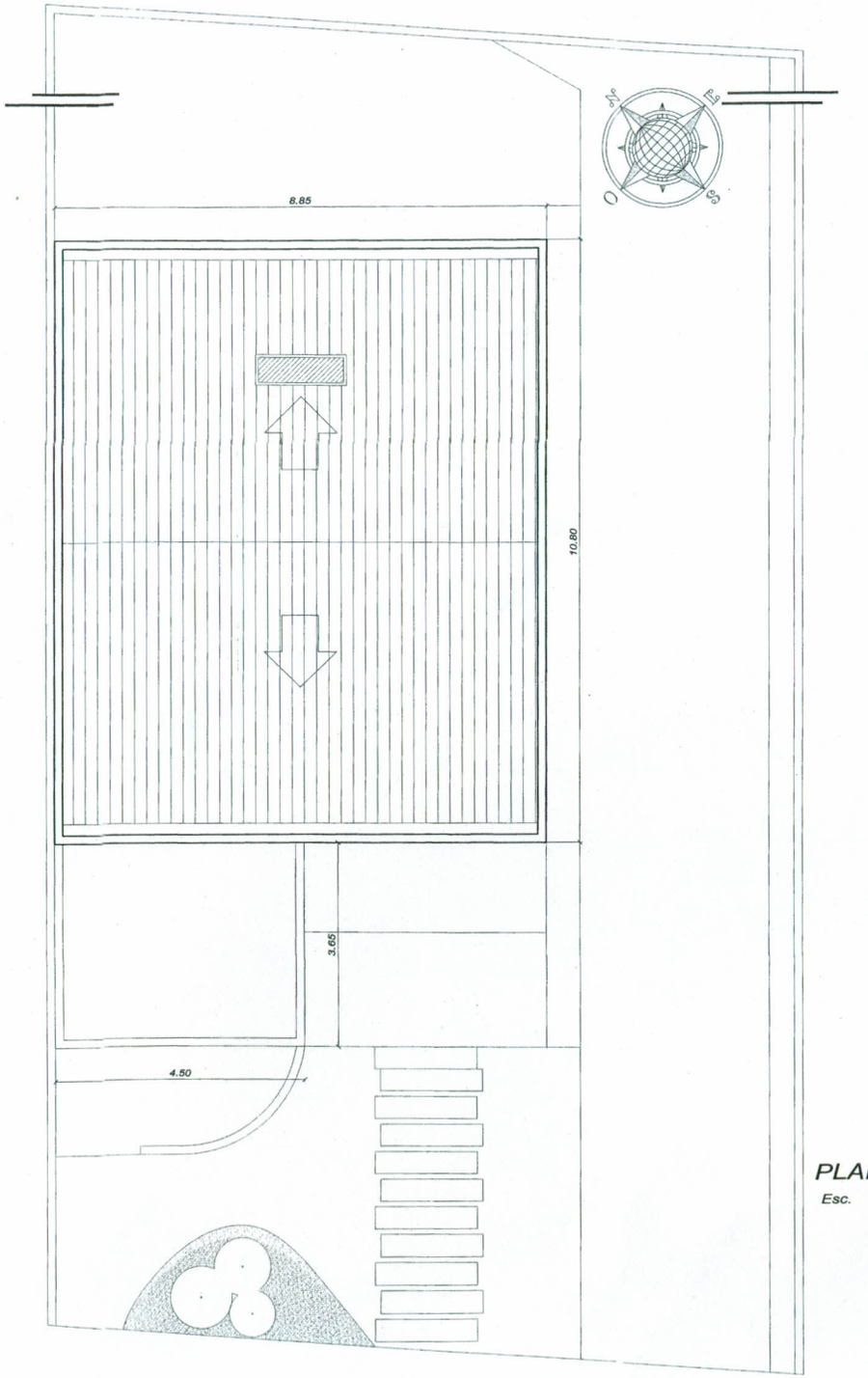

PLANTA DE TECHO

Esc. 1/50

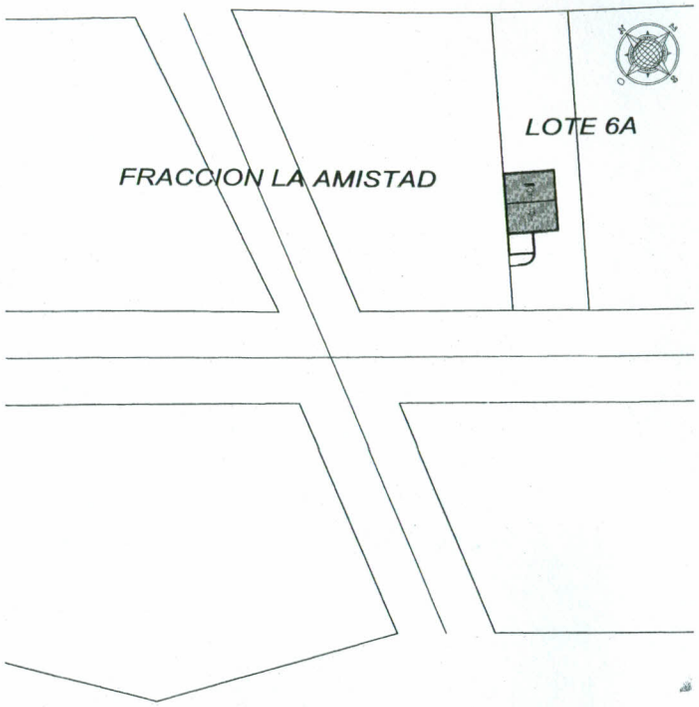

PLANTA DE UBICACIÓN

Esc. 1/500

MUNICIPALIDAD DE SANTA RITA
APROBADO
Nº 1405 Fecha 22 DIC. 09
solución Nº 729
De Obras

OBRA: OFICINA REGIONAL DE MIGRACIONES – SANTA RITA	
UBICACION: FRACCION LA AMISTAD/LOTE 6A–RUTA VI–STA. RITA	
PROPIETARIO: DIRECCION GENERAL DE MIGRACIONES	
DOMICILIO: CABALLERO ESQ., ELIGIO AYALA – ASUNCION	
PROF. PROY.: ARQ. SIMONE FREESE	PAT. No.: 504
DOMICILIO: PEDRO JUAN CABALLERO Nº 9004 – Bº SINUELO	
CTA.CTE.CTRAL.: 26–0569–04	SUP.TERRENO: 720 M2
SUP. A CONSTRUIR: 248 M2	

PROPIETARIO

ARQ. SIMONE FREESE
REG. PROF. Nº 2635
PROFESIONAL

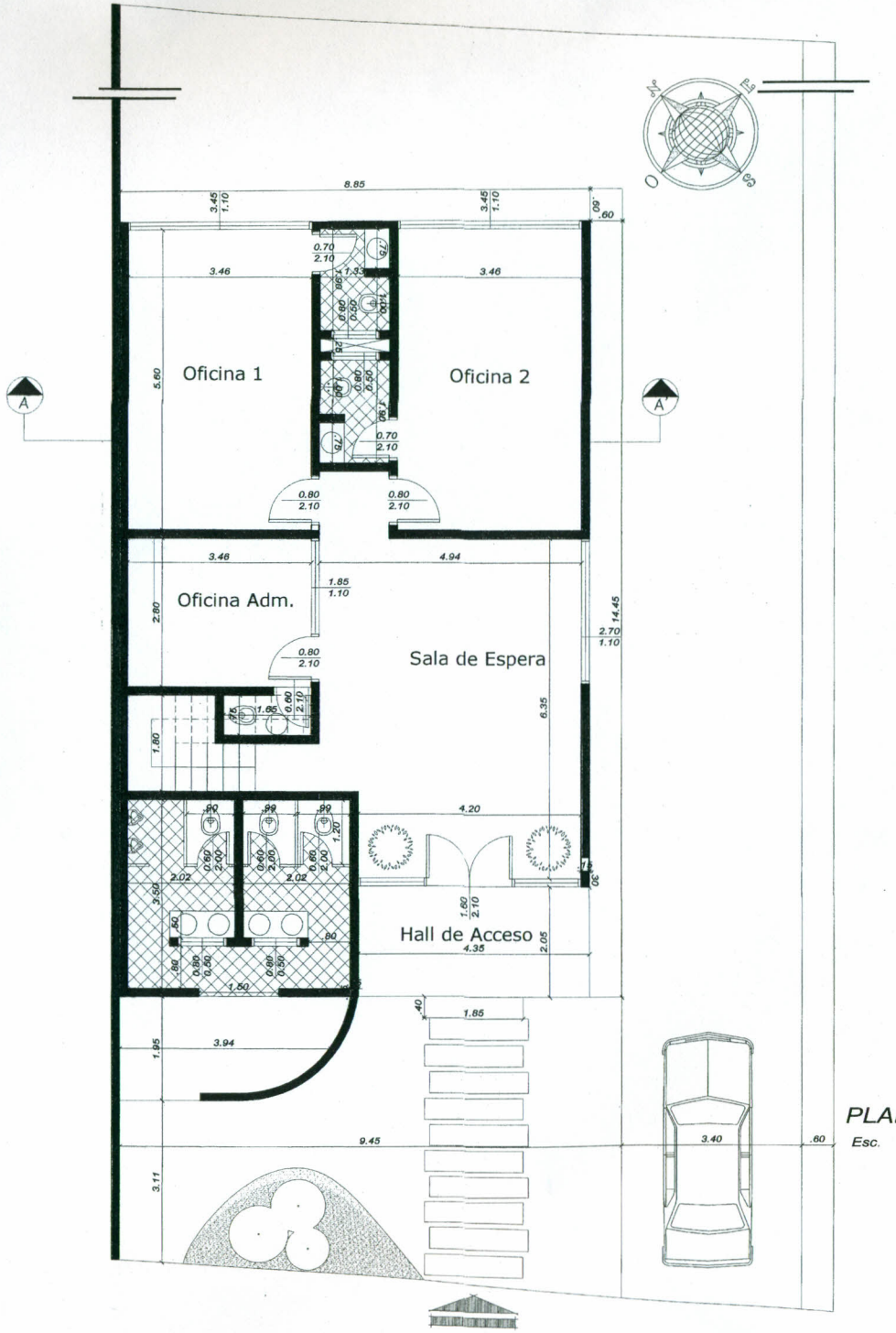

PLANTA BAJA

Esc. 1/50

MUNICIPALIDAD DE SANTA RITA
APROBADO
Nº 24405 Fecha 02.04.19
Solución Nº 9301
Dir. Obras:

OBRA: OFICINA REGIONAL DE MIGRACIONES – SANTA RITA	
UBICACION: FRACCION LA AMISTAD/LOTE 6A–RUTA VI–STA. RITA	
PROPIETARIO: DIRECCION GENERAL DE MIGRACIONES	
DOMICILIO: CABALLERO ESQ / ELIGIO AYALA – ASUNCION	
PROF. PROY.: ARQ. SIMONE FREESE	PAT. No.: 504
DOMICILIO: PEDRO JUAN CABALLERO Nº 9004 – Bº SINUELO	
CTA.CTE.CTRAL.: 26–0569–04	SUP.TERRENO: 720 M2
SUP. A CONSTRUIR: 248 M2	

PROPIETARIO

ARQ. SIMONE FREESE
REG. PROF. Nº 2635
PROFESIONAL

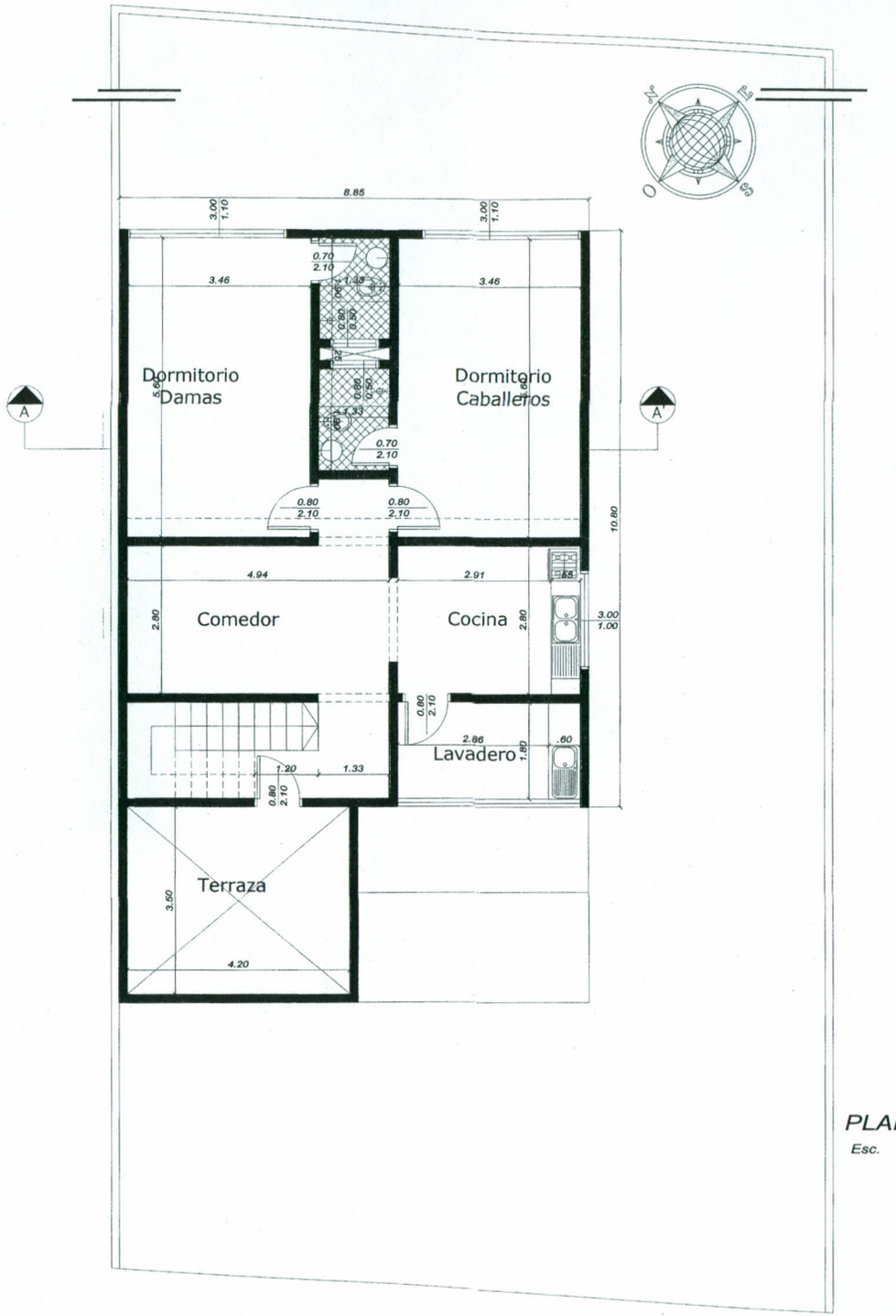

PLANTA ALTA

Esc. 1/50

MUNICIPALIDAD DE SANTA RITA
APROBADO
Nº 2405 Fecha 02-04-17
Solicitud Nº 729
Dpto. de Obras
Jefe de Obra

OBRA: OFICINA REGIONAL DE MIGRACIONES – SANTA RITA	
UBICACION: FRACCION LA AMISTAD/LOTE 6A–RUTA VI–STA. RITA	
PROPIETARIO: DIRECCION GENERAL DE MIGRACIONES	
DOMICILIO: CABALLERO ESQ./ ELIGIO AYALA – ASUNCION	
PROF. PROY.: ARQ. SIMONE FREESE	PAT. No.: 504
DOMICILIO: PEDRO JUAN CABALLERO Nº 9004 – Bº SINUELO	
CTA.CTE.CTRAL.: 26–0569–04	SUP.TERRENO: 720 M2
SUP. A CONSTRUIR: 248 M2	ARQ. SIMONE FREESE REG. PROF. Nº 2635
PROPIETARIO	PROFESIONAL

9

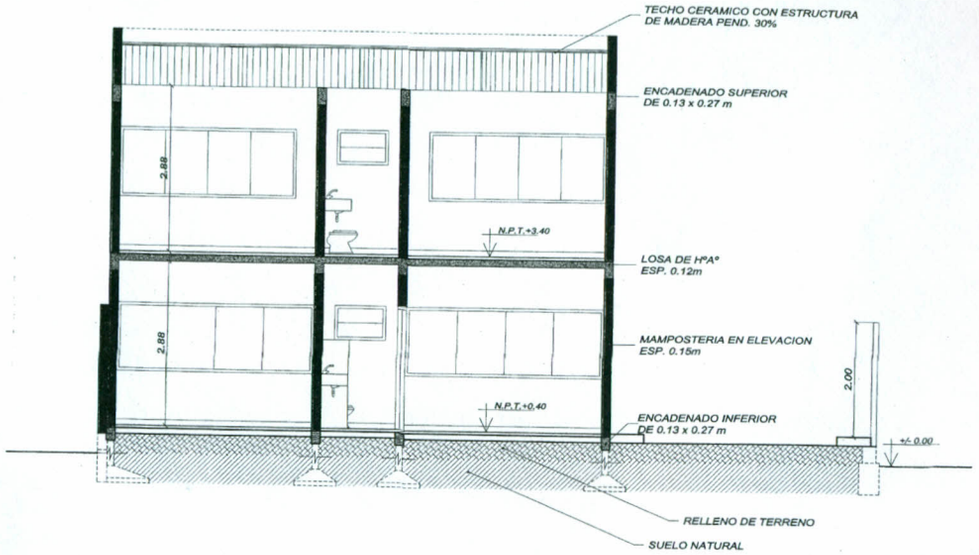

CORTE TRANSVERSAL AA'

Esc. 1/50

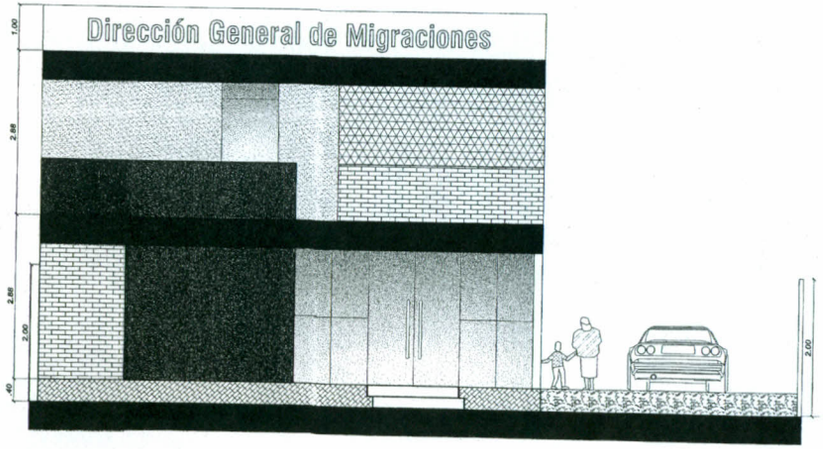

FACHADA FRONTAL SUROESTE

Esc. 1/50

MUNICIPALIDAD DE SANTA RITA
APROBADO
Nº 2405 FECHA 08/04/04
SOLICITUD Nº 229
Dpto. de Obras Particulares
Jefe de Obras
Municipalidad de Santa Rita
Departamento de Obras

OBRA: OFICINA REGIONAL DE MIGRACIONES – SANTA RITA

UBICACION: FRACCION LA AMISTAD/LOTE 6A–RUTA VI–STA. RITA

PROPIETARIO: DIRECCION GENERAL DE MIGRACIONES

DOMICILIO: CABALLERO ESQ./ ELIGIO AYALA – ASUNCION

PROF. PROY.: ARQ. SIMONE FREESE PAT. No.: 504

DOMICILIO: PEDRO JUAN CABALLERO Nº 9004 – Bº SINUELO

CTA.CTE.CTRAL.: 26–0569–04 SUP.TERRENO: 720 M2

SUP. A CONSTRUIR: 248 M2

PROPIETARIO

ARQ. SIMONE FREESE
REG. PROF. Nº 2635
PROFESIONAL

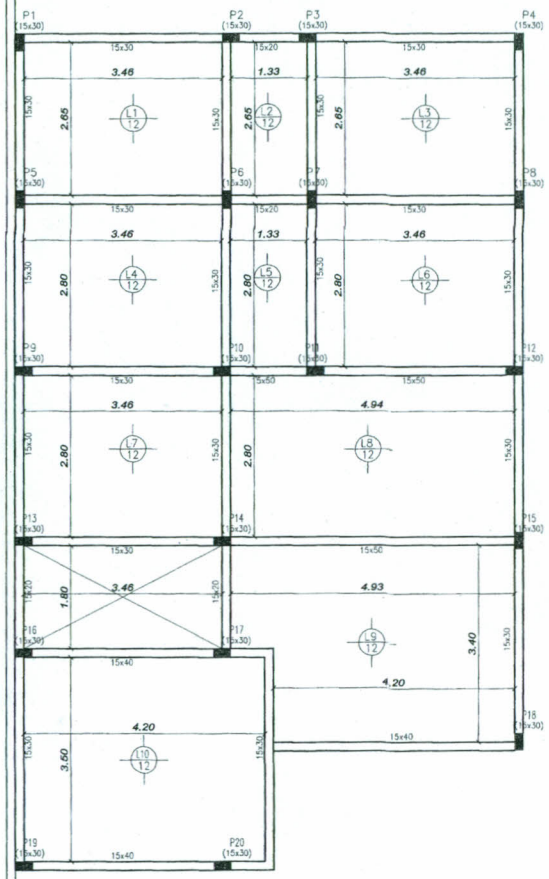

ENCOFRADO PLANTA ALTA

Esc. 1/50

APROBADO
Nº 2105 Fecha 02-04-14
Resolución Nº 229
Municipalidad de Santa Rita – Departamento de Obras

OBRA: OFICINA REGIONAL DE MIGRACIONES – SANTA RITA	
UBICACION: FRACCION LA AMISTAD/LOTE 6A–RUTA VI–STA. RITA	
PROPIETARIO: DIRECCION GENERAL DE MIGRACIONES	
DOMICILIO: CABALLERO ESQ / ELIGIO AYALA – ASUNCION	
PROF. PROY.: ARQ. SIMONE FREESE	PAT. No.: 504
DOMICILIO: PEDRO JUAN CABALLERO Nº 9004 – Bº SINUELO	
CTA.CTE.CTRAL.: 26–0569–04	SUP.TERRENO: 720 M2
SUP. A CONSTRUIR: 248 M2	

PROPIETARIO

ARQ. SIMONE FREESE
REG. PROF. Nº 2635
PROFESIONAL

11

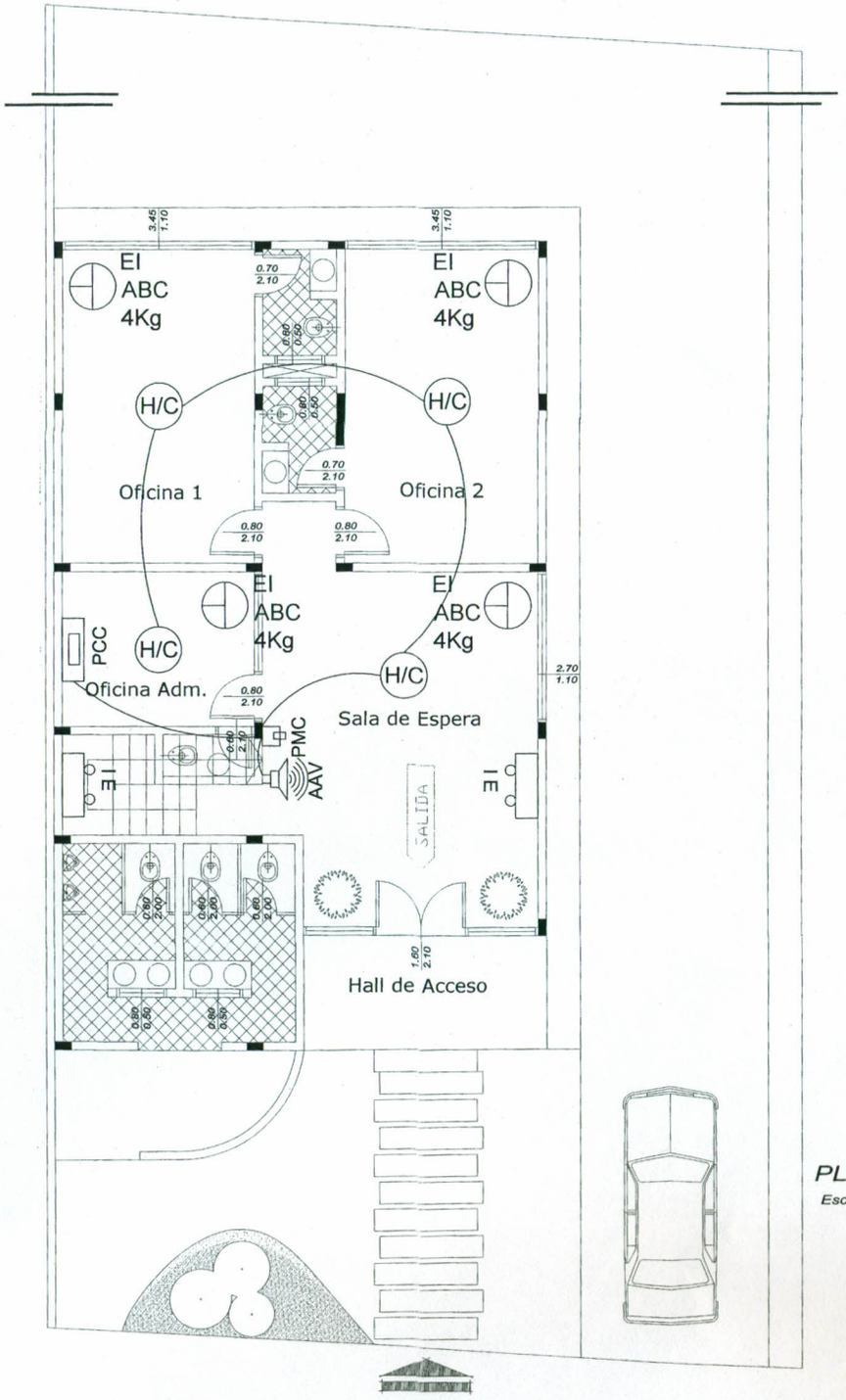

Referencias

- EI ABC — Extintor tipo ABC de 4 Kg / 6 Kg
- H/C — Detector del tipo Humo/Calor
- PCC — Panel de control central
- IE — Iluminacion de emergencia
- SALIDA — Señalizador de salida
- AAV — Alarma Audio Visual
- BIE 20 M. — Boca de Incendios Equipada
- BIS — Boca de Incendios Siamesa

PLANTA BAJA - PCI

Esc. 1/50

APROBADO
Nº 2405 FECHA 02/04/14
RESOLUCION Nº 179

OBRA: OFICINA REGIONAL DE MIGRACIONES – SANTA RITA
UBICACION: FRACCION LA AMISTAD/LOTE 6A–RUTA VI–STA. RITA
PROPIETARIO: DIRECCION GENERAL DE MIGRACIONES
DOMICILIO: CABALLERO ESQ./ ELIGIO AYALA – ASUNCION
PROF. PROY.: ARQ. SIMONE FREESE PAT. No.: 504
DOMICILIO: PEDRO JUAN CABALLERO Nº 9004 – Bº SINUELO
CTA.CTE.CTRAL.: 26–0569–04 SUP.TERRENO: 720 M2
SUP. A CONSTRUIR: 248 M2

ARQ. SIMONE FREESE
REG. PROF. Nº 2635

PROPIETARIO PROFESIONAL

12

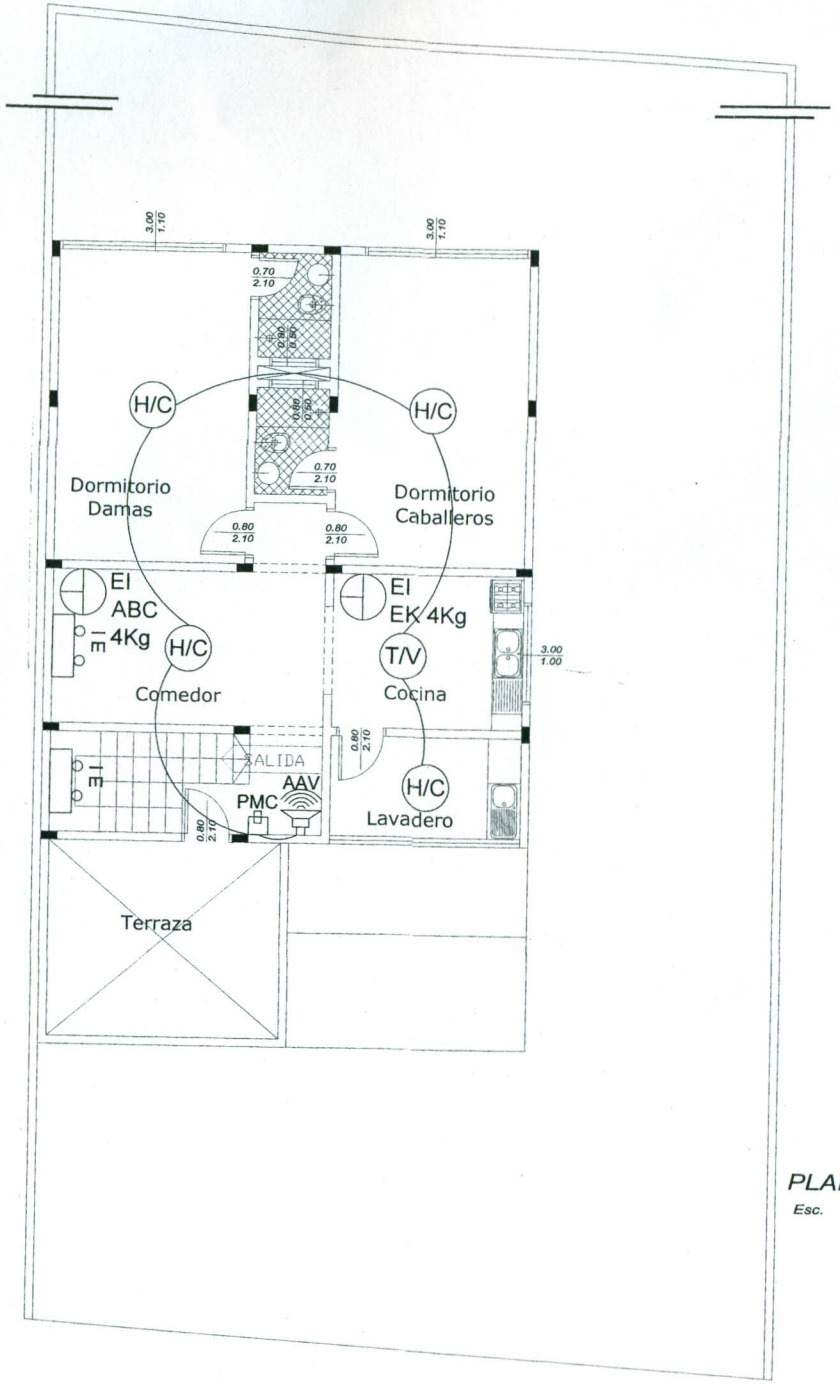

Referencias

- EI ABC — Extintor tipo ABC de 4 Kg / 6 Kg
- H/C — Detector del tipo Humo/Calor
- PCC — Panel de control central
- IE — Iluminacion de emergencia
- SALIDA — Señalizador de salida
- AAV — Alarma Audio Visual
- BIE 20 M. — Boca de Incendios Equipada
- BIS — Boca de Incendios Siamesa

PLANTA ALTA - PCI

Esc. 1/50

MUNICIPALIDAD DE SANTA RITA
APROBADO
Nº 21405 Fecha 02.09.14
Solución Nº 229
Dpto. de Obras Privadas
Jefe de Obras

OBRA: OFICINA REGIONAL DE MIGRACIONES – SANTA RITA	
UBICACION: FRACCION LA AMISTAD/LOTE 6A–RUTA VI–STA. RITA	
PROPIETARIO: DIRECCION GENERAL DE MIGRACIONES	
DOMICILIO: CABALLERO ESQ./ ELIGIO AYALA – ASUNCION	
PROF. PROY.: ARQ. SIMONE FREESE	PAT. No.: 504
DOMICILIO: PEDRO JUAN CABALLERO Nº 9004 – Bº SINUELO	
CTA.CTE.CTRAL.: 26–0569–04	SUP.TERRENO: 720 M2
SUP. A CONSTRUIR: 248 M2	
PROPIETARIO	ARQ. SIMONE FREESE REG. PROF. Nº 2635 PROFESIONAL

13

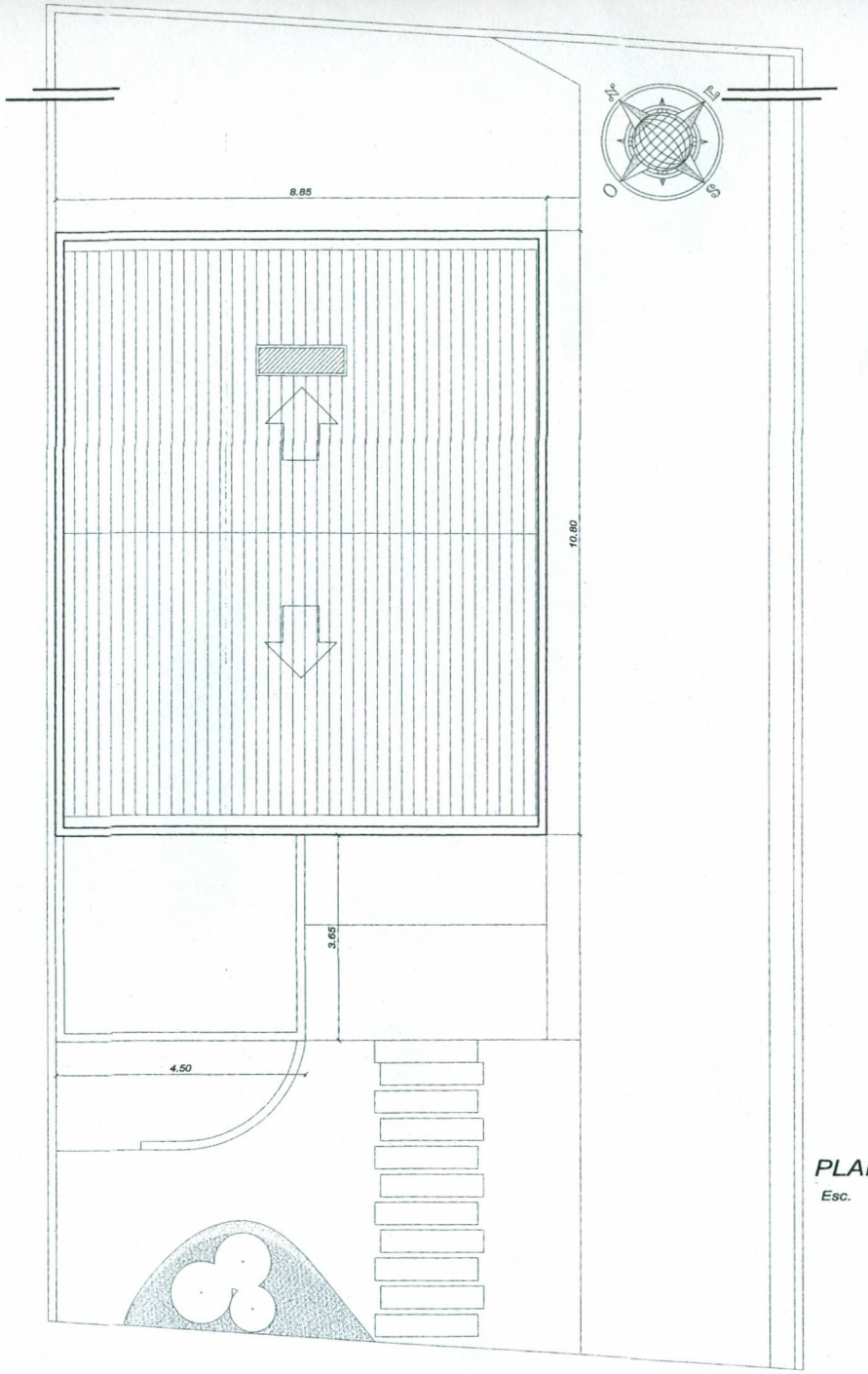

PLANTA DE TECHO

Esc. 1/50

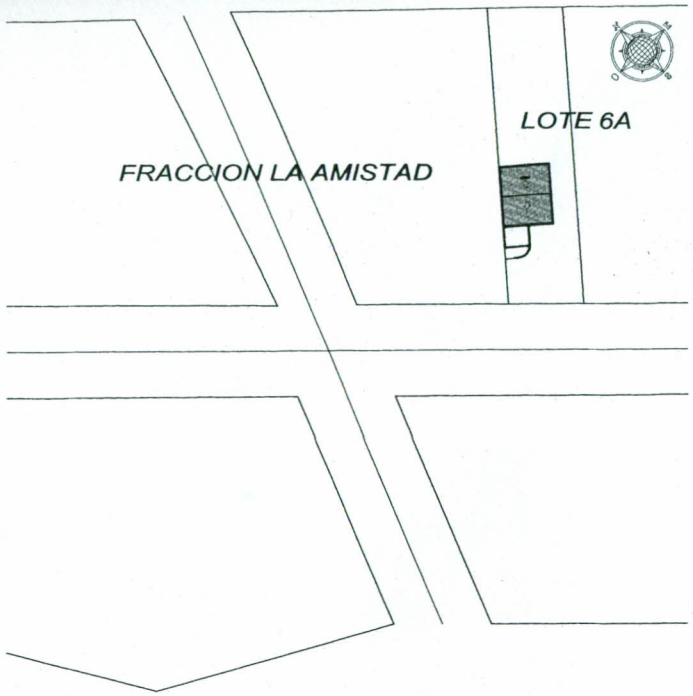

PLANTA DE UBICACIÓN

Esc. 1/500

MUNICIPALIDAD DE SANTA RI.
APROBADO
Nº 2405 Fecha 02.XII.14
Solucion Nº 229
Jefe de Obras Particulares
Dto. de Obras
Jefe de Obra

OBRA: OFICINA REGIONAL DE MIGRACIONES – SANTA RITA	
UBICACION: FRACCION LA AMISTAD/LOTE 6A–RUTA VI–STA. RITA	
PROPIETARIO: DIRECCION GENERAL DE MIGRACIONES	
DOMICILIO: CABALLERO ESQ./ ELIGIO AYALA – ASUNCION	
PROF. PROY.: ARQ. SIMONE FREESE	PAT. No.: 504
DOMICILIO: PEDRO JUAN CABALLERO Nº 9004 – Bº SINUELO	
CTA.CTE.CTRAL.: 26–0569–04	SUP.TERRENO: 720 M2
SUP. A CONSTRUIR: 248 M2	ARQ. SIMONE FREESE REG. PROF. Nº 2635
PROPIETARIO	PROFESIONAL

14