Lamborghini: A Reimpex le hicieron llamativa propuesta

El presidente de Reimpex, Jorge Samaniego, tuvo un inicio de trato con el mexicano Jorge Fernández, quien se presentó como CEO de Lamborghini en América Latina, y recordó que la historia había comenzado en 2014, mediante un estudio jurídico que fungió de nexo.

"El estudio jurídico buscó negociar la convivencia de una marca denominación de modelo para nuestras motos; ya que la empresa italiana la usa con sus modelos Diablo, Gallardo y otros. Íbamos a llegar a un acuerdo, hasta que los abogados paraguayos no se acercaron más a nosotros", mencionó respecto de su acercamiento a la verdadera empresa que fabrica Lamborghini.

ARCHIVO

Intento. A Reimpex se le ofreció traer autos chinos y poner la marca, pero no prosperó.

Años después, entre finales de 2016 y principios de 2017, recibió el pedido de Jorge Fernández para reunirse, y fue cuando se produjo el encuentro en la oficina de Samaniego. "Me llamó la atención que sea un mexicano el CEO y no un italiano; me trajo un maletín

mexicano quería usar los derechos de marca, pero para vehículos de origen chino. Se traerían autos genéricos y la idea no satisfizo a Samaniego, por lo que decidió culminar la reunión.

Luego se enteró de la nueva venida de Fernández, ya posando en la foto con el pre-

numental 1080 AM Joel Talavera, director de la Dirección Nacional de Propiedad Intelectual (Dinapi).

Talavera comentó que las primeras solicitudes son de los años 1999 y 2000, mientras que la última se presentó el pasado 9 de julio de este año. Como un dato curioso, agregó

está en etapa de publicación, que es un requisito obligatorio. El procedimiento estaba en sus inicios", precisó el funcionario.

Morosidad sigue en alza y llegó a 3,18% en agosto de 2019

La morosidad en el sistema bancario anotó su segundo mes consecutivo de suba mensual en agosto pasado, al llegar a 3,18% y mostrar el nivel más elevado del último año y medio, según registros del Banco Central del Paraguay (BCP).

En julio de 2019, el índice de atrasos en el pago de deudas por parte de los clientes se ubicó en 3,11% y la última ocasión en que se había observado una cifra superior fue en febrero de 2018, cuando ascendió a 3,21%.

Estos indicadores se generan en un contexto de caída de la actividad económica, con mermas en la producción agrícola y la generación de energía.

La cartera de créditos ascendió a G. 89,9 billones al cierre del octavo mes del año, con una expansión de 13,71% respecto a agosto de 2018. Si bien este ritmo de aumento de desembolsos es aún menor al observado meses atrás, en la evolución interanual, se revirtió la senda negativa que venía marcando en la variación mensual, al incrementarse en 2,79% desde los montos arrojados en julio de 2019.

Los depósitos sumaron G. 96,5 billones y crecieron en 9,42% en comparación con agosto de 2018, a un nivel superior al 7,87% registrado en julio pasado.

El mercado de tarjetas de crédito, por su parte, desaceleró levemente su ritmo de expansión, al sumar importes por valor de G. 2,8 billones. Este monto representa una suba de 6,5% desde agosto de 2018, cifra menor al 7,6% obtenido en julio. La cantidad de plásticos en circulación fue de 882.537 unidades.

a demandas y juicios, que supuestamente probaban que había obtenido la licencia de uso de marca de Lamborghini, y mediante eso se podía establecer el derecho de uso", explicó.

Supo en esa ocasión que el

lamento que se haya manejado de esa manera la cuestión, frente a la opinión pública.

El empresario mexicano Jorge Fernández García intentó en tres ocasiones registrar la marca Lamborghini en Paraguay, según confirmó a radio Mo-

registro en la categoría de asesorías financieras y que no tienen nada que ver con la fabricación o venta de los automóviles de esta prestigiosa marca italiana.

"Aquí solo existe una solicitud recién presentada, que ahora

TEKOMBO'E HA TEMBIKUAA
Mocoandeha
Ministerio de
EDUCACIÓN y CIENCIAS

■ TETÃ REKUÁI
■ GOBIERNO NACIONAL

Paraguay de la gente

MINISTERIO DE EDUCACIÓN Y CIENCIAS

LICITACIÓN PÚBLICA NACIONAL POR SBE N° 09/2019
"ADQUISICIÓN DE MOBILIARIOS" - ID N° 360.229

Institución: Ministerio de Educación y Ciencias, sito en la calle Estrella N° 443 esq. Alberdi, Edificio Estrella, 13er Piso, Asunción.
Objeto de la Licitación: Licitación Pública Nacional por Subasta a la Baja Electrónica N° 09/2019 "Adquisición de Mobiliarios" - ID N° 360.229
Los documentos de la Licitación: podrán ser obtenidos, sin costo alguno, a través del Sistema de Información de Contrataciones Públicas (SICP) www.dncp.gov.py o en la oficina de la DC, sito en la calle Estrella N° 443 esq. Alberdi, Edificio Estrella, 13er Piso, Asunción.
Hora y Fecha Tope de Consultas: hasta las 08:10 hs. del día 27/09/2019
Hora y Fecha Tope de Respuesta: hasta las 15:00 hs. del día 02/10/2019
Hora y Fecha de Inicio y Fin de Recepción de Propuesta de Precios: 07/10/2019 desde las 08:00 hs. hasta las 08:00 hs del día 08/10/2019.
Hora y fecha del inicio de la Etapa de Competencia: desde las 08:10 hs. del día 08/10/2019.
Fecha y Hora de Entrega de Ofertas: hasta la 09:30 hs. del día 10/10/2019.
Lugar de Entrega de Oferta: Estrella N° 443 c/ Alberdi - Edificio Estrella, Piso N° 13
Fecha y Hora de Apertura: inicio a las 10:00 hs. del día 10/10/2019.
Lugar de Apertura: Estrella N° 443 c/ Alberdi - Edificio Estrella, Piso N° 13
No podrán presentar propuestas, las personas que se encuentran comprendidas en algunas de las prohibiciones establecidas en el Art. 40 de la Ley N° 2051/03

ID: 360.229
Informaciones: 021-497.178
Email: uoc@mec.gov.py
DIRECCIÓN DE CONTRATACIONES DEL MEC

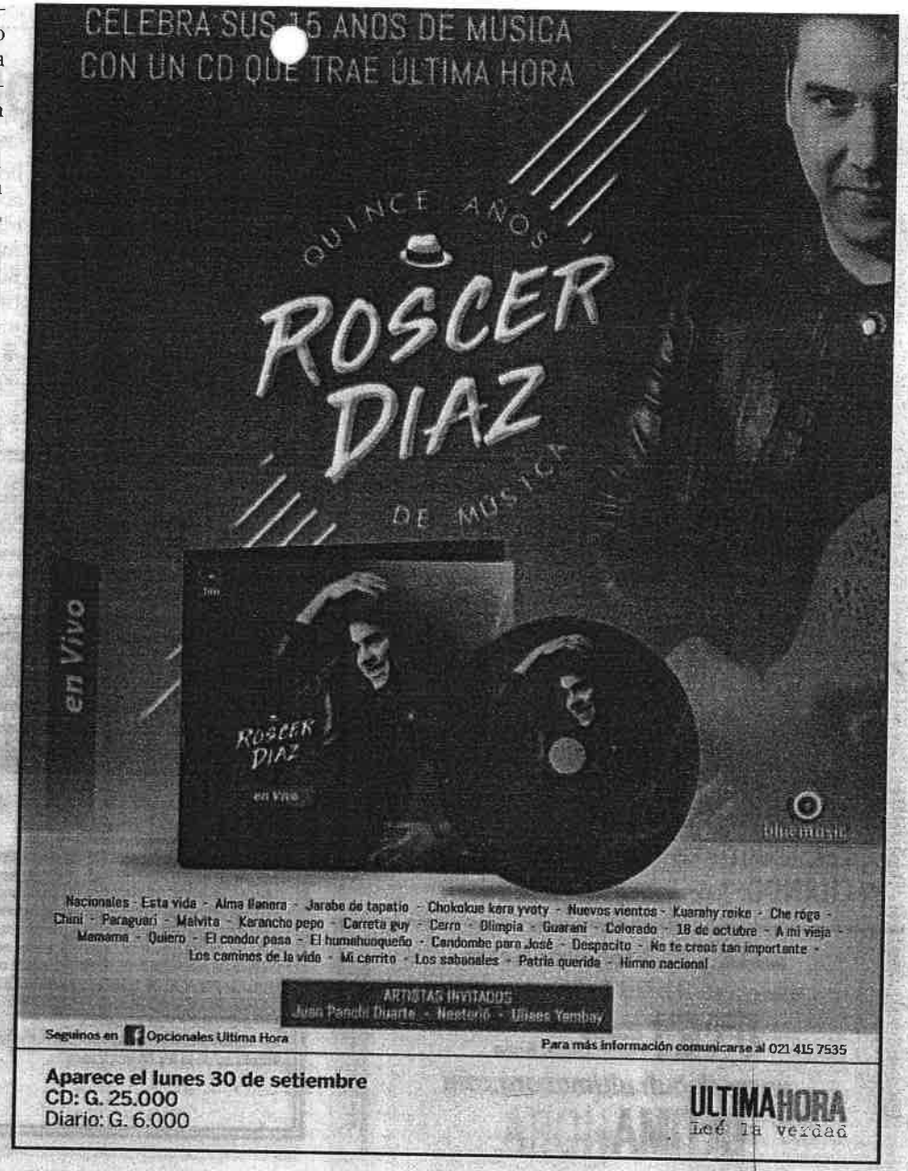

Aparece el lunes 30 de setiembre
CD: G. 25.000
Diario: G. 6.000

ULTIMAHORA
Leé la verdad

Foro de Capadei insiste con más créditos para viviendas

RODRIGO VILLAMAYOR

Durante el debate central realizado en el marco del III Foro Inmobiliario de la Cámara Paraguaya de Desarrolladores Inmobiliarios (Capadei), realizado en la víspera en el salón de eventos de La Galería, se volvió a hacer hincapié en la necesidad de facilitar el acceso al crédito para que el propietario final pueda acceder a la compra de la casa propia.

El desarrollador Víctor González Acosta criticó al sistema financiero local por no contribuir a combatir el déficit habitacional existente, sobre todo, en Asunción, por destinar apenas el 1,2% del PIB a créditos hipotecarios, cuando que la media en la región llega incluso al 19,5% del PIB, como es el caso de Chile.

"Tenemos que empezar un proceso, pero ya no dentro de 10 años, que nos permita profundizar el mercado, desarrollar la cadena de valor y nos permita generar un volumen. Aquí la prioridad es que mañana para que la ley que ya

Debate. Desarrolladores y representantes del sector financiero formaron parte del panel.

tituciones como la AFD ofrezca créditos a los que remodelan sus viviendas, mientras que el BNF, cuyo objetivo es el fomento, se dedica a otorgar tarjetas de crédito, en vez de potenciar los créditos para la compra de viviendas.

El panel debate sobre las

gado (Asobán); y José Cantero (Banco Central del Paraguay); y moderado por Amílcar Ferreira.

POTENCIAL. Vera Bogado afirmó que para el sector financiero, el sector de la vivienda es uno de los de mayor potencial

tras que hoy los financiamientos son de 15, 20 y hasta 30 años. "Creo que en un tiempo relativamente corto de 12 años, el ritmo de innovación que tuvo el financiamiento de la vivienda fue bastante bueno, lo que no quiere decir que es suficiente", expresó.

CONCURSO DE PRECIOS NRO. PR8663909

EMBAJADA DE LOS ESTADOS UNIDOS DE AMERICA CONTRATO DE SERVICIOS GENERALES PARA MANTENIMIENTO DIARIO DE UNA RESIDENCIA

La Embajada de los Estados Unidos de América en Asunción llama a los interesados en participar del concurso de precios para la provisión de **SERVICIOS GENERALES PARA EL MANTENIMIENTO DIARIO DE RESIDENCIA.**

Se podrá acceder al Documento de Bases y Condiciones en idioma Inglés vía Internet en la siguiente dirección: https://py.usembassy.gov/es/embassy-es/asuncion-es/licitaciones/, desde el jueves 26 de Septiembre de 2019. Una reunión previa a la oferta se llevará a cabo en la Residencia a las 14:30 pm del lunes 30 de septiembre de 2019. Las personas interesadas en participar en la reunión deben comunicarse con la Oficina de Compras a fin de proveer los datos personales necesarios a fin de obtener la autorización para el acceso y la ubicación de la residencia. Las ofertas se recibirán hasta las 17:00 horas del jueves 10 de Octubre de 2019. La adjudicación será decidida en reunión privada de las autoridades de la Misión.

Para más información, llamar a la Sección de Compras y Contratos de la Oficina de Servicios Generales, teléfono 213-715 (internos 2180 o 2254) de 8:00 a 11:30 y de 13:30 a 17:00 horas. de lunes a jueves y los días viernes de 8:00 a 11:00 horas.

Embajada de los Estados Unidos de América, Avda. Mcal. López 1776, Asunción.

PODER JUDICIAL
CORTE SUPREMA DE JUSTICIA
UNIDAD OPERATIVA DE CONTRATACIONES

LICITACIÓN PÚBLICA NACIONAL PAC N° 10/19 "CONTRATACION DE SERVICIO DE IMPLEMENTACION DEL SISTEMA PARA EL REGISTRO, CONTROL Y EXPEDICION DE TARJETAS DE IDENTIFICACION PARA AUXILIARES DE JUSTICIA CON SISTEMA DE CODIFICACION QR CONTRATO ABIERTO - PLURIANUAL S.B.E."

A) El identificador (ID) del llamado en el Portal de Contrataciones Públicas (www.dncp.gov.py), es el: 360.284
B) FUENTES DE FINANCIAMIENTO: FF 30..
C) FECHA LIMITE DE CONSULTAS: 23 de septiembre de 2019 hasta las 13:00 hs.
D) FECHA TOPE DE RESPUESTAS: 26 de septiembre de 2019 hasta las 16:00 hs.
E) FECHA DE INICIO DE PROPUESTA: 30 de septiembre de 2019 desde las 08:00 hs.
F) FECHA DE FIN DE PROPUESTA: 01 de octubre de 2019 hasta las 08:00 hs.
G) FECHA DE ETAPA COMPETITIVA: 01 de octubre de 2019 hasta las 08:10 hs.
H) FECHA DE ENTREGA DE OFERTAS: 04 de octubre de 2019 hasta las 09:15 hs.
I) FECHA DE APERTURA DE OFERTAS: 04 de octubre de 2019 hasta las 09:30 hs.
J) LUGAR: PALACIO DE JUSTICIA DE ASUNCIÓN - 4TO PISO - TORRE SUR – UOC
K) DIRECCIÓN: PEDRO BLASIO TESTANOVA Y MARIANO ROQUE ALONSO
L) MONEDA DE PAGO: Guaraní.
M) No podrán participar las personas físicas o jurídicas

artículo 40 de la Ley N° 2051/2003.

Asunción, 25 de setiembre de

DINAC

■ GOBIERNO NACIONAL

Paraguay de la gente

La Dirección Nacional de Aeronáutica Civil (DINAC) de conformidad con la Ley Nº 2051/03, y los Decretos Nº 21909/03 y 5174/05, efectúa el siguiente llamado a:

LICITACION PÚBLICA NACIONAL N° 46/2019 "AMPLIACION DE LA ZONA PUBLICA Y PASAJEROS DEL HALL CENTRAL NIVEL EMBARQUE DEL AISP" - ID Nº 366171

Esta Licitación se encuentra abierta a las firmas y/o consorcios de firmas que cumplan satisfactoriamente con todos los requisitos exigidos por las Leyes vigentes y con las especificaciones técnicas establecidas en el Pliego de Bases y condiciones.

El Pliego de Bases y Condiciones podrá ser descargada desde la página de contrataciones públicas.

Las consultas podrán realizarse por **escrito**, hasta **las 09:00 horas del 08 de octubre de 2019**, a través de la Secretaría de la Unidad Operativa de Contrataciones, sitio en el Ministerio de Defensa Nacional, 3º piso.

Las ofertas deberán presentarse en el Departamento de Licitaciones de la DINAC, (Ministerio de Defensa Nacional, 3º piso), hasta **las 07:30 horas del día martes 15 de Octubre de 2019.**

El Acto de Apertura de las Ofertas se hará en la Oficina de la Unidad Operativa de Contrataciones (Ministerio de Defensa Nacional, 3º piso), **el día martes** 15 de **Octubre de 2019** a las **08:00 horas.**

El pago por el servicio, se hará conforme a lo establecido en la **Sección IV – Condiciones Especiales** del Contrato (CEC), del Pliego de Bases y Condiciones.

OBS.: No podrán presentar propuestas o celebrar contratos las personas físicas o jurídicas que se encuentren en alguno de los supuestos de prohibición establecidos en el Artículo 40 de la Ley 2051/03.

INFORMACIONES ADICIONALES:
www.dncp.gov.py - ID Nº 366.434
Dpto. de Licitaciones - Tel/Fax: (595 21) 228 721
Email: uoc@dinac.gov.py

jurídico desde el sector público, con ayuda del privado, permitirle a la gente acceder al crédito de acuerdo con lo que pueda pagar", aseveró González Acosta.

También cuestionó que ins-

desarrollo inmobiliario también estuvo integrac or Daniel Correa (Banco Nacional de Fomento); Joshua Abreu (Comisión Nacional de Valores) ; Patricia Pacheco (Banco Sudameris; Raúl Vera Bo-

parten la visión que es uno de los factores que más contribuirían al crecimiento económico del país. Dijo que en el 2004 no existía en el país financiamiento para la vivienda de más de cinco años, mien-

Agregó que están trabajando con algunas iniciativas del Gobierno para introducir nuevas herramientas que permitan al sistema financiero y a los desarrolladores dar un impulso al aumento de los créditos para la vivienda.

TEKOMBO'E HA TEMBIKUAA
Mokondiha
Ministerio de EDUCACIÓN Y CIENCIAS

■ TETÃ REKUÁI
■ GOBIERNO NACIONAL

Paraguay de la gente

MINISTERIO DE EDUCACIÓN Y CIENCIAS

LICITACIÓN PÚBLICA NACIONAL POR SBE N° 09/2019 "ADQUISICIÓN DE MOBILIARIOS" - ID N° 360.229

Institución: Ministerio de Educación y Ciencias, sito en la calle Estrella N° 443 esq. Alberdi, Edificio Estrella, 13er Piso, Asunción.
Objeto de la Licitación: Licitación Pública Nacional por Subasta a la Baja Electrónica Nº 09/2019 "Adquisición de Mobiliarios" - ID N° 360.229
Los documentos de la Licitación: podrán ser obtenidos, sin costo alguno, a través del Sistema de Información de Contrataciones Públicas (SICP) www.dncp.gov.py o en la oficina de la DC, sito en la calle Estrella Nº 443 esq. Alberdi, Edificio Estrella, 13er Piso, Asunción.
Hora y Fecha Tope de Consultas: hasta las 08:10 hs. del día 27/09/2019
Hora y Fecha Tope de Respuesta: hasta las 15:00 hs. del día 02/10/2019
Hora y Fecha de Inicio y Fin de Recepción de Propuesta de Precios: 07/10/2019 desde las 08:00 hs. hasta las 08:00 hs del día 08/10/2019.
Hora y fecha del inicio de la Etapa de Competencia: desde las 08:10 hs. del día 08/10/2019.
Fecha y Hora de Entrega de Ofertas: hasta la 09:30 hs. del día 10/10/2019.
Lugar de Entrega de Oferta: Estrella N° 443 c/ Alberdi – Edificio Estrella, Piso N° 13
Fecha y Hora de Apertura: inicio a las 10:00 hs. del día 10/10/2019.
Lugar de Apertura: Estrella N° 443 c/ Alberdi – Edificio Estrella, Piso N° 13
No podrán presentar propuestas, las personas que se encuentran comprendidas en algunas de las prohibiciones establecidas en el Art. 40 de la Ley Nº 2051/03

ID: 360.229
Informaciones: 021-497.178
Email: uoc@mec.gov.py
DIRECCIÓN DE CONTRATACIONES DEL MEC

Más dinero para casas pide analista

La economía paraguaya, al parecer del analista Amílcar Ferreira, debe crecer por el nivel de inversión. El economista alega que, según datos de la AFD, el sector vivienda genera 12 empleos directos por cada casa construida. "El sector de la construcción tiene una participación del 6% en el PIB y sigue creciendo. Sin embargo, la banca privada destina solo el 3,5% de su cartera total a créditos para adquirir viviendas, que es todavía muy pequeño", señala Ferreira. Dijo que el sector vivienda genera grandes beneficios en empleos e impuestos, un total de G. 33.000 millones en el 2016 y en los últimos cinco años un acumulado de G. 123.000 millones. "O sea genera empleo, actividad económica, cadena de aprovisionamiento e impuestos para el Estado y el municipio. Alegó que solo USD 514 millones de la banca privada se destina a créditos para la vivienda.