blanca marín
Actividades Publicitarias
Actividades especializadas de Construcción N.C.P. - Carteles
Actividades de Producción y Post Producción de Películas, Videos y Programas de Televisión
Actividades de Impresión N.C.P. - Abastecimiento de Eventos.
Comercio al por Menor y otros Productos no Especializados
Cnel. Pedro Gracia esq. Tte. Victor Miranda
blancamarin_17@hotmail.com
021 424 605/6 - 0983 432 365 - 0981 40 45 15

bm Publicitaria
DESCUBRIENDO EL PAÍS
COOP Magazine
bm Cartel
@ hotmail.com
0986 10 20 10

Asunción, 16 de julio de 2021

Señores
POLICIA NACIONAL
Presente:

INFORME DE PRESTACION DE SERVICIOS

Ruc: 80016197-1
Referencia: Contratación Directa N° 01/2021 "Servicio de Publicación en Periódicos" (ID N° 389294) - Contrato N° 43/2021

ORDEN DE COMPRA Y/O SERVICIOS N° 500/2021

DIARIO	FECHA	MES	TITULO	MONTO
POPULAR	14, 15, 16	JULIO//2021	LPN N° 31/2021	2.683.518
Total				**2.683.518**

Sin otro particular, me despido muy atentamente, aprovechando la ocasión para saludarlos cordialmente.

Atte.

Blanca Teodolina Marín Riquelme
Representante Legal
BLANCA MARÍN Servicios Publicitarios

Blanca Marín
blanca marín
Servicios Publicitarios
0976 957 272 - 0981 404 515

blanca marín
Actividades Publicitarias
Actividades especializadas de Construcción N.C.P. - Carteles
Actividades de Producción y Post Producción de Películas, Videos y Programas de Televisión
Actividades de Impresión N.C.P. - Abastecimiento de Eventos.
Comercio al por Menor y otros Productos no Especializados
Cnel. Pedro Gracia esq. Tte. Victor Miranda
blancamarin_17@hotmail.com
021 424 605/6 - 0983 432 365 - 0981 40 45 15

bm Publicitaria
DESCUBRIENDO EL PAÍS
COOP Magazine
bm Cartel
@ hotmail.com
0986 10 20 10

Timbrado N°: 14366833
Fecha Inicio de Vigencia: 01/10/2020
Fecha Fin de Vigencia: 31/10/2021
RUC: 388022-2
NOTA DE REMISION
N° 001-001-0003537

DESTINATARIO DE LA MERCADERÍA Fecha de Emisión: 16/7/21.

Nombre o Razón Social: Policía Nacional - Gastos - Sanidad Policial

Domicilio: Avda Mcal. López c/ Kubischek. RUC o C.I.C.: 80016197-1

DATOS DEL TRASLADO

Motivo del traslado: Ventas Comprobante de Venta:

Comprobante de Venta Nº: Nº de Timbrado:

Fecha de expedición:

Fecha de inicio del traslado: Fecha estimada de término del traslado:

Dirección del punto de partida: Cnel. Gracia 613

Ciudad: Asunción Departamento: Capital

Dirección del punto de llegada: Avda Mcal. López c/ Kubischek

Ciudad: Asunción Departamento: Capital

Kilómetros estimados de recorrido: Cambio de fecha de término de traslado y/o punto de llegada:

Motivo:

DATOS DEL VEHICULO DE TRANSPORTE

Marca del Vehículo:

Número de Registro Único del Automotor (RUA):

Número de Registro Único del Automotor (RUA) de Remolque/tracto/semiremolque:

DATOS DEL CONDUCTOR DEL VEHICULO

Nombre y Apellido o Razón Social:

Domicilio: RUC o C.I.C.:

DATOS DE LA MERCADERÍA

CANTIDAD	UNIDAD DE MEDIDA	DESCRIPCIÓN DETALLADA (Incluir cantidad o porcentaje de tolerancia de quiebra o de merma/Datos de relevancia de la mercadería)
3.	unidad	Servicio de Publicación en el diario Popular, días 14, 15, 16/julio/2021. Pág. Inde. B/N. 2x15 cm/col. L.P.N. N° 31/2021. ID 399.757. Orden N° 500/2021. Adjunto recortes.

ARIEL NÚÑEZ SILVER
Suboficial Superior P
Jefe de Adquisición

RECEPCIÓN DE LA MERCADERÍA

Firma: Aclaración: RUC/Cédula de Identidad:

Master Sellos Industria Gráfica de Alfredo Medina G.
HABILITACIÓN N° 1678 - RUC: 1751123-2 - Telefax: 452 418
Colón N° 555 e/ Gral. Díaz y Oliva - Asunción - 10 Tal. 50 x 4 del 0003251 al 0003750 - 10/2020

ORIGINAL: DESTINATARIO DE LAS MERCADERÍAS
PRIMERA COPIA: REMITENTE DE LAS MERCADERÍAS
SEGUNDA COPIA: ADMINISTRACIÓN TRIBUTARIA
TERCERA COPIA: TRANSPORTISTA

LL EL ALIENTO A PELOTEROS!

No hay descanso para la perrada que alienta desde nuestras gradas virtuales Kili. Es que arrancó la Copa y se viene el torneo casero, ápe ha pépe la partidokuéra cuate. Y como siempre, tu diario preferido es el único que te da la chance de hacerle llegar la buena onda a tu equipo. Pipuuu!!

olimpistas de Valle Areguá, futboleros de pura
i ndaje. Ya palpitan hína con el franjeado.

barete de Kacho de las Mercedes, de Ñemby.

os muchachos del auriazul, del año 89'.

7 de Facundito, hincha fanático del Rey de Copas.

Padre e hija, Javier y Julieta Aquino,
con pasiones divididas.

Gustavo y Fernando, fanáticos de la "O".

Dani, el azulgrana,
estuvo de festejo.

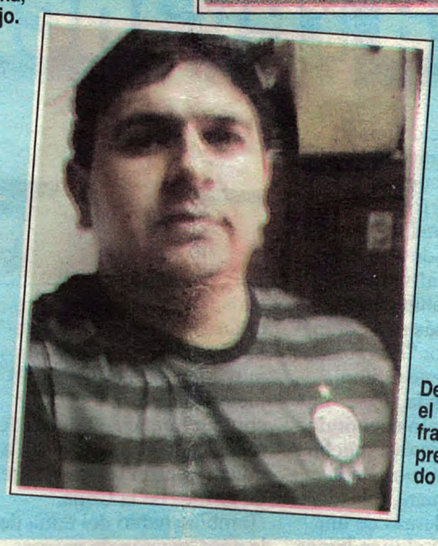

Denis
el agu
franje
previa
do por

POLICIA NACIONAL

■ TETÁ
■ REKU

Dirección General de Administración y Finanzas
Departamento de la Unidad Operativa de Contrataciones

CONVOCATORIA

**LICITACIÓN PÚBLICA NACIONAL POR SUBASTA A LA BAJA ELEC
N° 31/2021 RECARGA DE OXIGENO MEDICINAL PARA EL
CENTRAL DE POLICÍA RIGOBERTO CABALLERO - PLURIANUAL - D**

La Policía Nacional, de conformidad a la Ley 2051/03 de Contrataciones Pú
Decreto Reglamentario, a través del Departamento de la Unidad Operativa de C
procede al llamado a **LICITACIÓN PÚBLICA NACIONAL POR SUBASTA A
ELECTRÓNICA Nº 31 / 2021 RECARGA DE OXIGENO MEDICINAL PARA EL
CENTRAL DE POLICÍA RIGOBERTO CABALLERO - PLURIANUAL- ID Nº 39**

El Pliego de Bases y Condiciones se pondrá a disposición de los p
oferentes a través del Sistema de Información de las Contrataciones
(www.dncp.gov.py), o a través de soportes magnéticos que podrán se
de las oficinas de la Unidad Operativa de Contratación de la Policía N

1. **Fecha Tope para Consultas:** 20 de julio de 2021 a las 15:00 horas.
2. **Fecha Tope de Respuestas:** 21 de julio de 2021 a las 15:00 horas.
3. **Fecha Inicio Propuesta:** 27 de julio del 2021 a las 08:00 horas.
4. **Fecha Fin Propuesta:** 28 de julio del 2021 a las 08:00 horas.
5. **Etapa de Competencia:** 28 de julio del 2021 a las 08:10 horas.
6. **Fecha y Hora de Entrega de Ofertas:** 29 de julio de 2021 - 08:20 ho
oficina de la UOC de la Comandancia de la Policía Nacional, sito en El P
Independiente N° 289 entre Chile y Ntra. Sra. de la Asunción, 1
7. **Fecha y Hora de Apertura de Ofertas:** 29 de julio de 2021 -08:30 ho
oficina de la UOC de la Comandancia de la Policía Nacional, sito en El P
Independiente N° 289 entre Chile y Ntra. Sra. de la Asunción, 1er. Piso.
8. **Fuente de Financiamiento:** con Fuente de Financiamiento 30
Recursos Institucionales, aprobado por Ley N° 6672/2021 del Pres
General de Gastos de la Nación, para el Ejercicio Fiscal 2021 y su
aprobación de la partida presupuestaria del 2022, conforme lo es
el Art. 14 de la Ley 2051/2003 "De Contrataciones Pu

No podrán presentar propuestas o celebrar contratos las personas
jurídicas que se encuentren en alguno de los supuestos de pro
establecidos en el Articulo 40 de la Ley 2051/03.

e la pasión la pelota!

Partiditos de aquí para allá voi se está jugando y la perrada lo sabe. A full está la muchachada con las fotis, tanto con su equipo de exa kuéra, como con la casaca de sus clubes favoritos. Y vos kapé, qué piko esperás para ser parte de las gradas más repletas del país. Anichéne no enviaste todavía.

rincesas del auriazul, esperando el ido Sportivo Luqueño. Bien ahí.

n vóley, disfrutando del tercer tiempo.

nfían en la "O" para el chute de hoy.

adísimos para el compromiso jar i.

Blas Cáceres junto a Franquito.

El Dr. Molinas espera el fút

Sarita y Dani, de la franja, levantando emocionados la Libertadores.

Los muchachos del Barcelona, preparados para un partidí

INSTITUTO DE PREVISIÓN SOCIAL

■ TETÃ REKUÁI
■ GOBIERNO NACIONAL

Paraguay de la gente

LICITACIÓN PÚBLICA NACIONAL SBE N° 118/20

CONTRATACIÓN DE SERVICIO INTEGRAL PARA MANTENIMIENTO DE ÁREAS EXTERIORES DE LAS DISTINTAS DEPENDENCIAS DEL IPS EN TODO EL TERRITORIO NACIONAL.

El identificador (ID) del llamado en el Portal de Contrataciones Públicas (www.dncp.gov.py), es el: **395.108.**

FUENTE DE FINANCIAMIENTO: Fondos propios del Instituto de Previsión Social.

LUGAR: Edificio Caja Central, Constitución y Luís A. de Herrera – 1er. Piso (D.O.P.)

FECHA FINAL DE CONSULTAS Y ACLARACIONES: 16 de julio de 2021, hasta las 10:00 horas.

FECHA TOPE DE RESPUESTAS: 21 de julio de 2021, hasta las 15:00 horas.

FECHA INICIO DE PROPUESTA: 23 de julio de 2021, 08:00 horas.

FECHA FIN DE PROPUESTA: 26 de julio de 2021, 08:00 horas.

INICIO DE LA ETAPA COMPETITIVA: 26 de julio de 2021, desde las 08:10 horas en la Dirección de Sesión Pública. www.dncp.gov.py/sbe.

FECHA DE ENTREGA FÍSICA: 28 de julio de 2021, 10:45 horas.

FECHA DE APERTURA FÍSICA: 28 de julio de 2021, 11:00 horas.

LUGAR: Edificio Caja Central, 1er. Piso. (Sala de Aperturas de la Dirección Operativa de Contrataciones)

SITIO: Constitución y Luis A. de Herrera.

MONEDA DE PAGO: guaraní.

Asunción, 15 de julio de 2021

POLICÍA NACIONAL

■ TETÃ REKUÁI

Dirección General de Administración y Finanzas
Departamento de la Unidad Operativa de Contrataciones

CONVOCATORIA

LICITACIÓN PÚBLICA NACIONAL POR SUBASTA A LA BAJA ELECTR N° 31/2021 RECARGA DE OXIGENO MEDICINAL PARA EL HOS CENTRAL DE POLICÍA RIGOBERTO CABALLERO - PLURIANUAL - D N° 3

La Policía Nacional, de conformidad a la Ley 2051/03 de Contrataciones Públic Decreto Reglamentario, a través del Departamento de la Unidad Operativa de Contr procede al llamado a **LICITACIÓN PÚBLICA NACIONAL POR SUBASTA A LA ELECTRÓNICA N° 31 / 2021 RECARGA DE OXIGENO MEDICINAL PARA EL HO CENTRAL DE POLICÍA RIGOBERTO CABALLERO - PLURIANUAL- ID N° 39975**

El Pliego de Bases y Condiciones se pondrá a disposición de los pote oferentes a través del Sistema de Información de las Contrataciones P (www.dncp.gov.py), o a través de soportes magnéticos que podrán ser re de las oficinas de la Unidad Operativa de Contratación de la Policía Naci

1. **Fecha Tope para Consultas:** 20 de julio de 2021 a las 15:00 horas.
2. **Fecha Tope de Respuestas:** 21 de julio de 2021 a las 15:00 horas.
3. **Fecha Inicio Propuesta:** 27 de julio del 2021 a las 08:00 horas.
4. **Fecha Fin Propuesta:** 28 de julio del 2021 a las 08:00 horas.
5. **Etapa de Competencia:** 28 de julio del 2021 a las 08:10 horas.
6. **Fecha y Hora de Entrega de Ofertas:** 29 de julio de 2021 - 08:20 horas oficina de la UOC de la Comandancia de la Policía Nacional, sito en El Para Independiente N° 289 entre Chile y Ntra. Sra. de la Asunción, 1er.
7. **Fecha y Hora de Apertura de Ofertas:** 29 de julio de 2021 -08:30 horas oficina de la UOC de la Comandancia de la Policía Nacional, sito en El Para Independiente N° 289 entre Chile y Ntra. Sra. de la Asunción, 1er. Piso.
8. **Fuente de Financiamiento:** con Fuente de Financiamiento 30 (FF Recursos Institucionales, aprobado por Ley N° 6672/2021 del Presupu General de Gastos de la Nación, para el Ejercicio Fiscal 2021 y sujet aprobación de la partida presupuestaria del 2022, conforme lo estal el Art. 14 de la Ley 2051/2003 "De Contrataciones Publi

No podrán presentar propuestas o celebrar contratos las personas físi jurídicas que se encuentren en alguno de los supuestos de prohib establecidos en el Artículo 40 de la Ley 2051/03.

bergue del S inundado

gue del IPS amaneció inundado ayer.

ergue para pacientes internados con 9 amaneció completamente inundado bido a las lluvias que se registra- durante la madrugada y gran parte ñana.

amiliares trataron de resguardarse del mo pudieron, muchos no durmieron, eron parados, y otros katu hicieron en el predio del lugar, pero corrieron rte igual y amanecieron completa- nojados.

anecimos inundados, toda el agua la carpa. Con cada lluvia es la situación. No tenemos otra opción manecer aquí porque en mi caso, mi mamá y mi tía internados. Ellas una buena atención, nosotros lo pasamos mal con cada tormenta", doña **Cinthya Vera**.

cemos camping acá porque ya no hay en el albergue, no nos salvamos del yer, tratamos de resguardarnos de a, pero igual nos mojamos. Tenemos ar aquí para esperar el informe de os pacientes, mi mamá está internada eñaló **Sandra Ramírez**.

MEDIDA DEL PARQUE DE LA SALUD DEL IPS

"Nones" a hombres y mujeres sin remera

Una joven se quejó de la disposición del Parque de la Salud del IPS, que no permite el ingreso a hombres y mujeres sin remera. Desde la administración explicaron que la medida obedece a que este es un lugar de esparcimiento para la familia y se pide a las personas ir con la vestimenta adecuada.

Parque de la Salud del IPS donde oho la gente a ejercitarse.

Las mujeres deben usar remera no top.

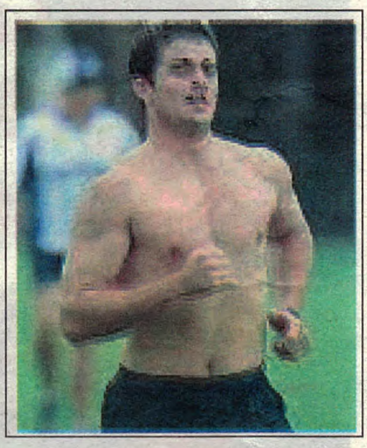

Los hombres y mujeres no pueden ejercitarse sin remera.

Un bolonki se armó en las redes sociales cuando una joven relató el desagradable momento que pasó días atrás cuando fue a caminar al Parque de la Salud del IPS. Dijo que un guardia intentó prohibirle la entrada porque tenía puesto un top y, supuestamente, ese tipo de vestimenta es considerado como exhibicionismo por lo que le solicitó que se ponga una remera.

La mujer dijo que, ante el pedido, se negó a cumplir la disposición que le parecía absurda e igualmente ingresó "forzado" al predio.

Al respecto, la directora del Parque de la Salud, **Claudia Núñez**, explicó que de acuerdo al reglamento interno, dicho lugar es un parque de la familia y que por ello se solicita a todas las personas que ingresan al lugar a portar una vestimenta acorde, es decir, una remera. Los hombres tampoco pueden andar con el torso desnudo.

"Nosotros contamos con un reglamento desde la creación del parque y los guardias únicamente se rigen por eso. Se debe unificar la regla para las 600 personas que ingresan a diario al predio. El único requisito es utilizar una remera, esto se le solicita tanto al hombre como a la mujer. Algunos hombres quieren trotar sin la remera y siempre se les pide que se coloquen y lo hacen, no solemos tener inconvenientes", señaló Ramírez.

Por otro, dijo que la joven debió exponer su queja en la administración y que siempre están abiertos a dialogar.

"Ella hubiese pasado a la administración a dialogar, todo se soluciona hablando. Puede presentar una queja y hablar, estamos abiertos a dialogar", finalizó.

POLICÍA NACIONAL

Paraguái tetãyguára mbaʼe

TETÃ REKUÁI

Dirección General de Administración y Finanzas
Departamento de la Unidad Operativa de Contrataciones

CONVOCATORIA

ÓN PÚBLICA NACIONAL POR SUBASTA A LA BAJA ELECTRÓNICA 021 RECARGA DE OXIGENO MEDICINAL PARA EL HOSPITAL . DE POLICÍA RIGOBERTO CABALLERO - PLURIANUAL - D Nº 399757

Nacional, de conformidad a la Ley 2051/03 de Contrataciones Públicas y su eglamentario, a través del Departamento de la Unidad Operativa de Contratación, llamado a **LICITACIÓN PÚBLICA NACIONAL POR SUBASTA A LA BAJA NICA Nº 31 / 2021 RECARGA DE OXIGENO MEDICINAL PARA EL HOSPITAL . DE POLICÍA RIGOBERTO CABALLERO - PLURIANUAL- ID Nº 399757.**

de Bases y Condiciones se pondrá a disposición de los potenciales a través del Sistema de Información de las Contrataciones Públicas cp.gov.py), o a través de soportes magnéticos que podrán ser retirados icinas de la Unidad Operativa de Contratación de la Policía Nacional.

Tope para Consultas: 20 de julio de 2021 a las 15:00 horas.

Tope de Respuestas: 21 de julio de 2021 a las 15:00 horas.

Inicio Propuesta: 27 de julio del 2021 a las 08:00 horas.

Fin Propuesta: 28 de julio del 2021 a las 08:00 horas.

de Competencia: 28 de julio del 2021 a las 08:10 horas.

y Hora de Entrega de Ofertas: 29 de julio de 2021 - 08:20 horas, en la e la UOC de la Comandancia de la Policía Nacional, sito en El Paraguayo diente N° 289 entre Chile y Ntra. Sra. de la Asunción, 1er. Piso.

y Hora de Apertura de Ofertas: 29 de julio de 2021 -08:30 horas, en la e la UOC de la Comandancia de la Policía Nacional, sito en El Paraguayo diente N° 289 entre Chile y Ntra. Sra. de la Asunción, 1er. Piso.

nte de Financiamiento: con Fuente de Financiamiento 30 (FF 30), os Institucionales, aprobado por Ley N° 6672/2021 del Presupuesto l de Gastos de la Nación, para el Ejercicio Fiscal 2021 y sujeto a la ción de la partida presupuestaria del 2022, conforme lo establece 14 de la Ley 2051/2003 "De Contrataciones Publicas".

rán presentar propuestas o celebrar contratos las personas físicas o s que se encuentren en alguno de los supuestos de prohibición cidos en el Articulo 40 de la Ley 2051/03.

Kurusu a feriado sanitario

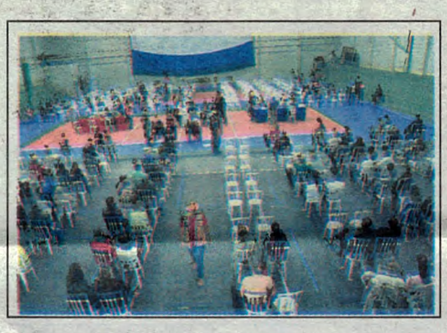

Comerciantes rechazan feriado para jekutu'i anti-covid.

Cámara de Comercio rechaza feriado sanitario. El presidente de la Cámara Nacional de Comercios y Servicios del Paraguay, **Ernesto Figueredo**, argumentó que declarar un día feriado para la vacunación contra el virus maldito no tendrá el efecto esperado.

"Un feriado generaría perjuicios importantes, sobre todo cuando la economía está comenzando a repuntar", he'i. Añadió que se calcula una pérdida de más de 60 millones de dólares, con esa iniciativa.

Avei recordó que el 50% de la economía del país representa el sector de comercios y servicios.

Para impres

*** SUEGRA ME AGREGA A**

Yo subiendo estados:

Para que te vea tu suegra que sos cocinar y te mostrás gua'u así como buena impres