Gobernación del V Dto. de Caaguazú

Secretaría de Obras

0000869

INFORME

OBRAS ADICIONALES EDIFICIOS DEPARTAMENTALES

CONTRATACIÓN DIRECTA (CD) - CONTRATO N°40/2022 ID Nº 419.379

DISTRITOS BENEFICIADOS:

CORONEL OVIEDO - PARAGUAY

PRESENTADO POR SECRETARÍA DE OBRAS

Secretaría de Obras
Gobernación del V Dpto. de Caaguazú

ARQ. VICTOR MENDIETA MERNES

SECRETARIO DE OBRAS

Arq. Víctor Mendieta
Secretario de Obras Públicas
Gobernación de Caaguazú

ARQ. ROSANNA PATRICIA VÁZQUEZ

ASISTENTE DE SECRETARÍA DE OBRAS

CORONEL OVIEDO – PARAGUAY

– 2022 -

Gobernación del V Dto. de Caaguazú

Secretaría de Obras

INFORME

OBRA ANALIZADA:

OBRAS ADICIONALES EDIFICIOS DEPARTAMENTALES- CONTRATACIÓN DIRECTA (CD) - CONTRATO N° 40/2022 ID Nº 419.379.-

FECHA:

30 DE NOVIEMBRE DE 2.022

CIUDAD:

CORONEL OVIEDO. -

RESUMO

Realizo las visitas de inspección a los sitios especificados en el contrato con orden de inicio de las mismas en fecha 11/11/2022 con un plazo de ejecución de 30 días. Procedo a las observaciones de los procesos constructivos. Estas verificaciones in situ corresponden a la **CERTIFICACION DE OBRAS Nº 2**, adjudicadas a la empresa **INNOVARQ**

Presto especial interés, al estado en el que se encuentran, corroborando las condiciones actuales que se presentan para el desempeño de la actividad constructiva. Una vez realizadas las verificaciones correspondientes de lo que he observado y con esta visita cumplida y con las facultades correspondientes emito el presente informe.

INFORME PARCIAL

La construcción ya anteriormente mencionada, se encuentran terminadas, de este modo ya puesta en funcionamiento, he aquí el informe de obras respectivo. -

OBSERVACIONES

Ninguna. -

DESCRIPCION DE TRABAJOS REALIZADOS

Certificado de obras Nº 2.-

Arq. Víctor Manolata
Secretario de Obras Públicas
Gobernación de Caaguazú

Secretaría de Obras
Gobernación del V Dpto. de Caaguazú

Gobernación del V Dto. de Caaguazú

Secretaría de Obras

Ítem	Descripción del Bien	CANTIDAD CERTIFICADO		
		% Presente Certificado	% Acumulado hasta el Certificado anterior	% Acumulado hasta presente Certificado
1	Cartel de obra - Sede Central	0%	100%	100%
2	Replanteo y Marcación - Sede Central	0%	100%	100%
3	Colocación de Motor eléctrico p/ portón corredizo con mando a distancia - Sede Central	50%	50%	50%
4	Ductos y bocas para instalación eléctrica - Sede Central	50%	50%	100%
5	Circuito de alimentación eléctrica para motores - Sede Central	50%	50%	100%
6	Inspección y reparación de ductos preexistentes - Sede Central	50%	50%	100%
7	Reacondicionamiento y/o reemplazo de cableado en circuitos de distribución - Sede Central	50%	50%	80%
8	Artefactos lumínicos tipo reflector - Sede Central	20%	80%	100%
9	Artefactos lumínicos tipo panel led - Sede Central	20%	80%	100%
10	Reacondicionamiento de cableado para faroles con sistema de encendido automático (fotocélula) - Sede Central	20%	80%	100%
11	Demolición y retiro de revestimiento y revoque existente - Sede Central	20%	80%	100%
12	Cambio de cañería de desagüe cloacal (incluye accesorios) - Sede Central	15%	85%	100%
13	Instalación de agua corriente termo fusión (incluye grifería)	0%	100%	100%
14	Contrapiso de cascotes 7cm (incluye demolición de contrapiso existente) - Sede Central	0%	100%	100%
15	Carpeta para piso - Sede Central	0%	100%	100%
16	Piso tipo cerámica color a definir - Sede Central	0%	100%	100%
17	Revestido con azulejo tipo cerámica color a definir - Sede Central	0%	100%	30%
18	Provisión y montaje de artefactos sanitarios - Sede Central	0%	100%	100%
19	Reacondicionamiento de instalación eléctrica - Sede Central	0%	100%	100%
20	Reparación de vereda de piso tipo canto rodado - Sede Central	0%	100%	100%
21	Revoque (incluye demolición de revoque existente) - Sede Central	0%	100%	100%
22	Limpieza y preparación de superficies - Sede Central	0%	100%	100%

Arq. Víctor [illegible]
Secretario de Obras Públicas
Gobernación de Caaguazú

Secretaría de Obras
Gobernación del V Dto. de Caaguazú

Gobernación del V Dto. de Caaguazú

Secretaría de Obras

0000..06

23	Imprimación de superficies a pintar - Sede Central	0%	100%	100%
24	Pintura de zócalo de mampostería bajo reja - Sede Central	0%	100%	100%
25	Pintura Acrílica 2 manos - Sede Central	50%	50%	100%
26	Pintura acrílica 2 manos en vereda y estacionamiento - Sede Central	0%	100%	100%
27	Marcación vial en estacionamiento (color amarillo) - Sede Central	0%	100%	100%
28	Tope para estacionamiento forma trapezoidal incluye pintura, accesorios y colocación - Sede Central	0%	100%	100%
29	Rejilla metálica en vereda incluye montaje y accesorios - Sede Central	0%	100%	100%
30	Reacondicionamiento de jardinería en fachada frontal y posterior - Sede Central	0%	100%	100%
31	Empastado (incluye desmonte, nivelación, material de relleno y compactación) - Sede Central	0%	100%	100%
32	Artefacto Lumínico tipo panel led - Residencia Universitaria	80%	20%	100%
33	Artefacto Lumínico tipo reflector led - Residencia Universitaria	80%	20%	100%
34	Artefacto Lumínico tipo Bulbo Light - Residencia Universitaria	80%	20%	100%
35	Artefacto Lumínico tipo tubo - Residencia Universitaria	80%	20%	100%
36	Artefacto Lumínico tipo Spot - Residencia Universitaria	80%	20%	100%
37	Resistencia para ducha - Residencia Universitaria	80%	20%	100%
38	Cables y cajas de conexión con tapa - Residencia Universitaria	80%	20%	100%
39	Limpieza y trabajos finales	80%	20%	100%
	Precio Total			
		PORCENTAJE CERTIFICACION		**18,11**

SE ADJUNTA RESPALDO FOTOGRAFICO

Arq. Victor Mendoza
Secretario de Obras Públicas
Gobernación de Caaguazú

Secretaría de Obras
Gobernación del V Dpto. de Caaguazú

Gobernación del V Dto. de Caaguazú

Secretaría de Obras

0000265

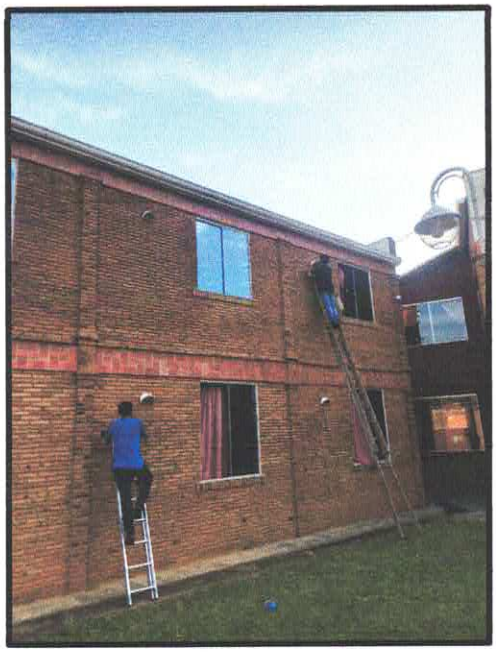

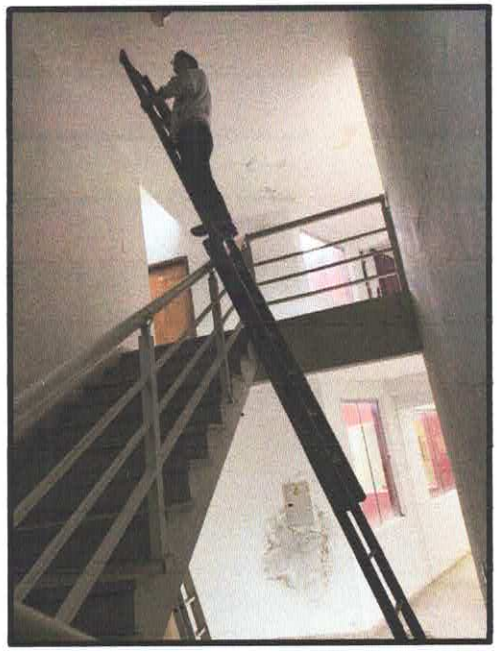

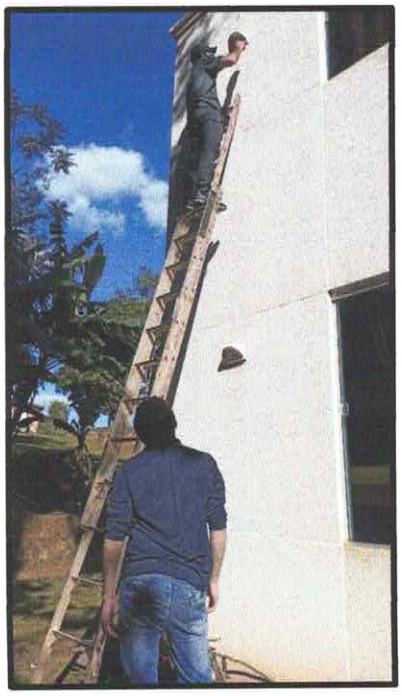

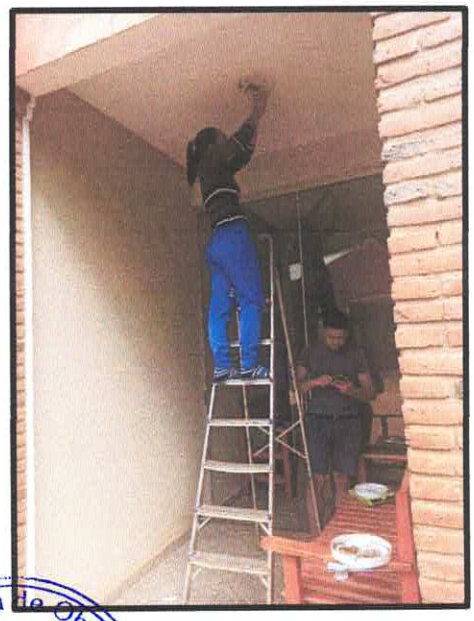

Arq. Víctor Manuel Sia
Secretario de Obras Públicas
Gobernación de Caaguazú

Secretaría de Obras
Gobernación del V Dpto. de Caaguazú