MEMORANDUM Nº 440/2022

A: **C.P. Joel Coronel**
Director de Administración y Finanzas.

De: **Arq. Adrián González.**
Director de Obras Públicas Municipales

Arq. Adrián Gonzalez
Dirección de Obras Publicas Municipales
Municipalidad De Luque

Ref.: FONACIDE - CERTIFICACIÓN Nº 1 del Contrato Nº 20/2022

Fecha: 18/08/2022

Es grato dirigirme a Ud. Con el objeto remitir **CERTIFICADO Nº 1** de la empresa **N.A. CONSTRUCCIONES** referente al **CONTRATO DE OBRA Nº 20/2022** derivado de la **CONTRATACIÓN DIRECTA N° 19/2022 "CONST. DE PAVIMENTO TIPO EMPEDRADO ESC. BAS. DIVINO NIÑO, ITAPUAMI Y CONST. PAVIMENTO TIPO EMPEDRADO ESC. BAS. Nº 6556 GREGORIO. A. BAZAN, DE LA CIUDAD DE LUQUE", CON ID N° 406726**, firmado con la **MUNICIPALIDAD DE LUQUE**. -

Se adjunta:

- **Informe de Obras Públicas Municipales.**
- **Acta de Recepción Provisoria.**
- **Planilla de cómputo métrico y presupuesto.**
- **Planilla de certificación de la Municipalidad.**
- **Acta de Medición**
- **Especificaciones técnicas.**
- **Planos.**
- **Registro Fotográfico**
- **Copia de contrato**
- **Orden de inicio.**
- **Pedido de Certificación realizado por el contratista.**

Sin otro particular me despido atentamente.

MUNICIPALIDAD DE LUQUE
DIRECCIÓN DE ADMINISTRACIÓN Y FINANZAS
Recibí el presente expediente el día
18-08-22 siendo las 11:50 hs., conste.-
FIRMA
LA RECEPCIÓN DEL MISMO NO IMPLICA
ACEPTACIÓN DE LO SOLICITADO

MUNICIPALIDAD DE LUQUE

DIRECCIÓN DE OBRAS
FONACIDE
Fondo Nacional de Inversión Pública y Desarrollo

INFORME D.O. P.M. Nº 127/2022

Corresponde a la solicitud presentada por la empresa **N.A. CONSTRUCCIONES**; referente a pedido de **CERTIFICACIÓN Nº 1** del **CONTRATO DE OBRA Nº 20/2022** derivado de la **CONTRATACIÓN DIRECTA N° 19/2022 "CONST. DE PAVIMENTO TIPO EMPEDRADO ESC. BAS. DIVINO NIÑO, ITAPUAMI Y CONST. PAVIMENTO TIPO EMPEDRADO ESC. BAS. Nº 6556 GREGORIO. A. BAZAN, DE LA CIUDAD DE LUQUE", CON ID N° 406726.** -

A DIRECCIÓN DE ADMINISTRACIÓN Y FINANZAS

El recurrente adjudicatario de la mencionada obra según **CONTRATO Nº 20/2022** solicita la **CERTIFICACIÓN Nº 1**, por la culminación de la ejecución de los rubros del contrato, conforme a los parámetros establecidos en el pliego de bases y condiciones del contrato. -

Por esto mismo, se informa que corresponde realizar el pago en conformidad al avance que se registra en la planilla de certificación adjunta y se procede a realizar la recepción provisoria los trabajos del contrato, iniciando el periodo de garantía, donde el contratista tiene el deber de terminación y de realizar los trabajos necesarios para mantener la obra en condiciones, hasta la recepción definitiva de los trabajos, esto sin librarlo de las responsabilidades implícitas en la garantía decenal. -

Las obras fueron fiscalizadas por la Dirección de Obras Públicas de Municipalidad de Luque.

Se adjuntan la planilla de certificación de obra realizada por esta dirección, las tomas fotográficas y el informe del fiscalizador designado. -

Es mi Informe. -

Luque, 18 de agosto del 2022.-

MUNICIPALIDAD DE LUQUE
DIRECCIÓN DE OBRAS PÚBLICAS

Arq. Adrian Gonzalez
Dirección de Obras Publicas Municipales
Municipalidad De Luque

Arq. Adrian González
Director de Obras Públicas
MUNICIPALIDAD DE LUQUE

DIRECCIÓN DE OBRAS
FONACIDE
Fondo Nacional de Inversión Pública y Desarrollo

MUNICIPALIDAD DE LUQUE
Dirección de Obras Públicas Municipales

PROPIETARIO: Esc. Bas. Divino Niño
OBRA: Pavimento tipo empedrado
UBICACIÓN: Itapuami

PROPIETARIO: Esc. Bas. Nº 6556 Gregorio. A. Bazan
OBRA: Pavimento tipo empedrado
UBICACIÓN: Cañada Garay

CONTRATO N°: 20/2022
CONTRATISTA: N.A. CONSTRUCCIONES
FECHA: 18/08/2022

CERTIFICADO DE OBRA N° 01 - CONTRATO DE OBRA N° 20/2022

Nº	RUBRO	UNIDAD	CANTIDAD	P. UNITARIO	PRECIO TOTAL	MEDICIÓN			MONTO		
ESC. BAS. DIVINO NIÑO						ANTERIOR	ACTUAL	ACUMULADO	ANTERIOR	ACTUAL	ACUMULADO
1	Preparación de la Obra					-	-	-	-	-	-
1.1	Cartel de Obras estándar	m2	2,40	470.285	1.128.684	-	2,40	2,40	-	1.128.684	1.128.684
	Pavimento tipo Empedrado					-	-	-	-	-	-
1.2	Marcación y replanteo	m2	1216,00	3.100	3.769.600	-	1216,00	1.216,00	-	3.769.600	3.769.600
1.3	Caja para empedrado	m3	364,80	39.000	14.227.200	-	364,80	364,80	-	14.227.200	14.227.200
1.4	Pavimento tipo Empedrado (piedra +arena + MDO)	m2	1216,00	56.200	68.339.200	-	1216,00	1.216,00	-	68.339.200	68.339.200
1.5	Cordones de HºAº pre fabricados (10X40X50)	ml	312,00	56.000	17.472.000	-	312,00	312,00	-	17.472.000	17.472.000
1.6	Enripiado de piedra	m2	1216,00	1.903	2.314.048	-	1216,00	1.216,00	-	2.314.048	2.314.048
	Limpieza final					-	-	-	-	-	-
1.7	Limpieza final de obra (Incluye retiro de escombros,retiro de materiales excedentes, etc.)	m2	200,00	3.274	654.800	-	200,00	200,00	-	654.800	654.800
SUB TOTAL - ESC. BAS. DIVINO NIÑO					107.905.532	SUB TOTAL - ESC. BAS. DIVINO NIÑO			-	107.905.532	107.905.532
ESC. BAS. GREGORIO A. BAZÁN.						-	-	-	-	-	-
	Preparación de la Obra					-	-	-	-	-	-
2.1	Cartel de Obras estándar	m2	2,40	495.165	1.188.396	-	2,40	2,40	-	1.188.396	1.188.396
	Pavimento tipo Empedrado					-	-	-	-	-	-
2.2	Marcación y replanteo	m2	420	3.274	1.375.080	-	420	420,00	-	1.375.080	1.375.080
2.3	Caja para empedrado	m3	126,00	42.243	5.322.618	-	126,00	126,00	-	5.322.618	5.322.618
2.4	Pavimento tipo Empedrado (piedra +arena + MDO)	m2	420,00	58.469	24.556.980	-	420,00	420,00	-	24.556.980	24.556.980
2.5	Cordones de HºAº pre fabricados (10X40X50)	ml	128,00	59.684	7.639.552	-	128,00	128,00	-	7.639.552	7.639.552
2.6	Enripiado de piedra	m2	420,00	1.903	799.260	-	420,00	420,00	-	799.260	799.260
	Limpieza final					-	-	-	-	-	-
2.7	Limpieza final de obra (Incluye retiro de escombros,retiro de materiales excedentes, etc.)	m2	150,00	3.274	491.100	-	150,00	150,00	-	491.100	491.100
SUB TOTAL - ESC. BAS. GREGORIO A. BAZÁN.					41.372.986	SUB TOTAL - ESC. BAS. GREGORIO A. BAZÁN.			-	41.372.986	41.372.986
TOTAL GENERAL					149.278.518		TOTAL A COBRAR		-	149.278.518	149.278.518
							AVANCE DE OBRA		0%	100%	100%

Son Guaranies: Ciento cuarenta y nueve millones, doscientos setenta y ocho mil, quinientos dieciocho.

Arq. Aldana Caroline Cabrera Quintero
Reg. Prof. N°4219
C.I. N°5.705.901

ARQ. ALDANA CABRERA
Fiscal de Obras - Dirección de Obras Públicas
MUNICIPALIDAD DE LUQUE

DIRECCIÓN DE OBRAS
FONACIDE
Fondo Nacional de Inversión Pública y Desarrollo

Arq. Adrian Gonzalez
Dirección de Obras Públicas Municipales
Municipalidad De Luque

ARQ. ADRIAN GONZALEZ
Director de Obras Públicas
MUNICIPALIDAD DE LUQUE

MUNICIPALIDAD DE LUQUE
DIRECCIÓN DE OBRAS PÚBLICAS

INFORME DE FIZCALIZACIÓN DE OBRA

Se realiza el presente informe de acuerdo a la verificación del avance de las obras en ejecución, por pedido de la empresa contratista para su Certificado N°1 conforme al avance registrado en la planilla de certificación adjunta. Por lo que se pudo constatar, que las obras correspondientes al contrato, presentan un avance del 100%. Se detalla a continuación, los rubros ejecutados correspondientes a cada obra:

Obra: Construcción de pavimento tipo empedrado.
Institución Educativa: ESC. BÁS. DIVINO NIÑO
Ubicación: Itapuamí
Contratista: NA CONSTRUCCIONES
Contrato Nº: 20/2022

Fueron ejecutados en su totalidad los siguientes rubros: **Preparación de la Obra**, Cartel de Obras estándar. – **Pavimento tipo empedrado**, Marcación y replanteo, Caja para empedrado, Pavimento tipo Empedrado (piedra + arena + MDO), Cordones de H°A° prefabricados (10x40x50), Enripiado de piedra. – **Limpieza final**, Limpieza final de obra (Incluye retiro de escombros, retiro de materiales excedentes, etc.)

Obra: Construcción de pavimento tipo empedrado.
Institución Educativa: ESC. BÁS. N° 6556 GREGORIO A. BAZÁN
Ubicación: Marín Ka'aguy
Contratista: NA CONSTRUCCIONES
Contrato Nº: 20/2022

Fueron ejecutados en su totalidad los siguientes rubros: **Preparación de la Obra**, Cartel de Obras estándar. – **Pavimento tipo empedrado**, Marcación y replanteo, Caja para empedrado, Pavimento tipo Empedrado (piedra + arena + MDO), Cordones de H°A° prefabricados (10x40x50), Enripiado de piedra. – **Limpieza final**, Limpieza final de obra (Incluye retiro de escombros, retiro de materiales excedentes, etc.)

Cabe mencionar que cualquier inconveniente o problema que pudieran aparecer, el contratista se compromete a resolver para su recepción definitiva.

Se adjunta fotografías del proceso y del estado actual del avance de la obra.

Es mi informe

Arq. Aldana Caroline Cabrera Quintero
Reg. Prof. N°4219
C.I.N° 6.705.907
Arq. Aldana Cabrera
Fiscal de Obras – Fonacide
Municipalidad de Luque

MUNICIPALIDAD DE LUQUE DIRECCIÓN DE OBRAS

DIRECCION DE OBRAS FONACIDE Fondo Nacional de Inversión Pública y Desarrollo

REGISTRO FOTOGRAFICO

Obra: Construcción de pavimento tipo empedrado.
Institución Educativa: ESC. BÁS. DIVINO NIÑO
Ubicación: Itapuamí
Contratista: NA CONSTRUCCIONES
Contrato Nº: 20/2022

ANTES

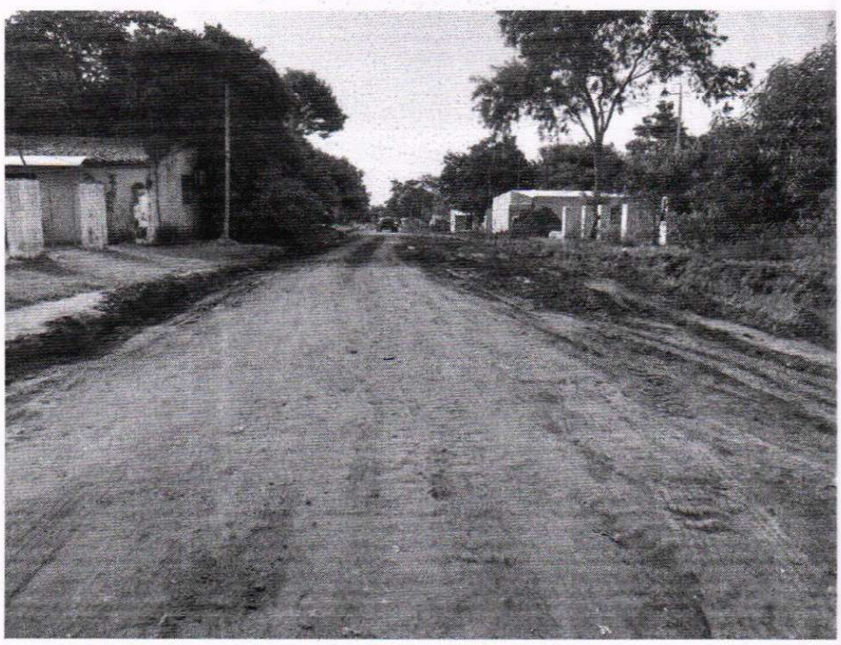

MUNICIPALIDAD DE LUQUE
DIRECCIÓN DE OBRAS

DIRECCION DE OBRAS
FONACIDE
Fondo Nacional de Inversión Pública y Desarrollo

Arq. Aldana Carolina Cabrera Quintero
Reg. Prof. N°4219
C.I. N°5.705.901

REGISTRO FOTOGRAFICO

Obra: Construcción de pavimento tipo empedrado.
Institución Educativa: ESC. BÁS. DIVINO NIÑO
Ubicación: Itapuamí
Contratista: NA CONSTRUCCIONES
Contrato Nº: 20/2022

PROCESO

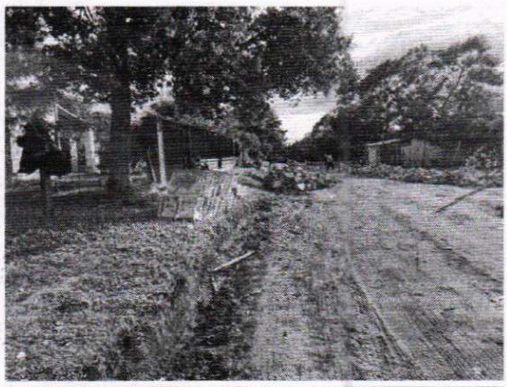

MUNICIPALIDAD DE LUQUE * DIRECCIÓN DE OBRAS *

DIRECCION DE OBRAS FONACIDE Fondo Nacional de Inversión Pública y Desarrollo

Arq. Aldana Caroline Cabrera Quintero
Reg. Prof. N°4219
C.I. N°5.705.901

REGISTRO FOTOGRAFICO

Obra: Construcción de pavimento tipo empedrado.
Institución Educativa: ESC. BÁS. DIVINO NIÑO
Ubicación: Itapuami
Contratista: NA CONSTRUCCIONES
Contrato Nº: 20/2022

DESPUÉS

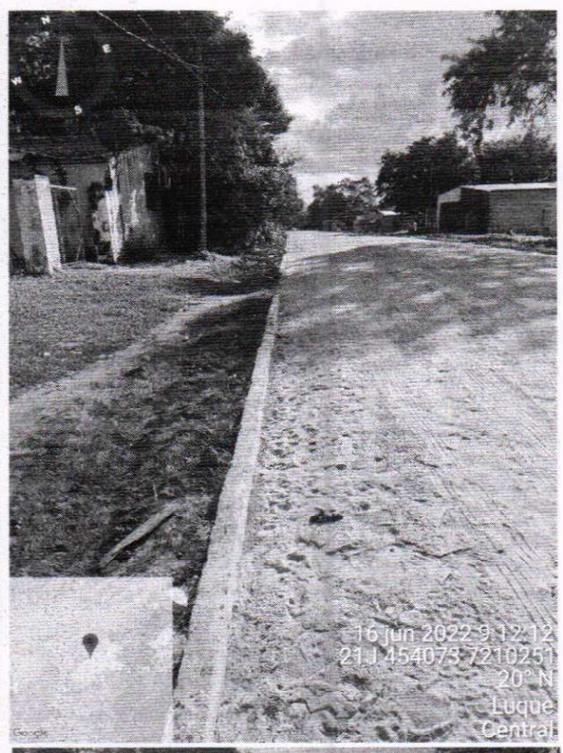

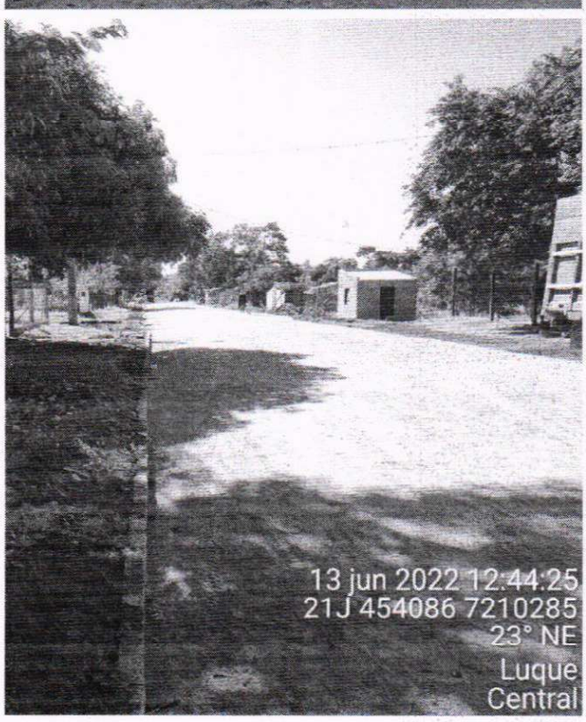

MUNICIPALIDAD DE LUQUE
DIRECCIÓN DE OBRAS

DIRECCION DE OBRAS FONACIDE Fondo Nacional de Inversión Pública y Desarrollo

Arq. Aldana Caroline Cabrera Quintero
Reg. Prof. N°4219
C.I. N°5.705.901

REGISTRO FOTOGRAFICO

Obra: Construcción de pavimento tipo empedrado.
Institución Educativa: ESC. BÁS. N° 6556 GREGORIO A. BAZÁN
Ubicación: Marín Ka'aguy
Contratista: NA CONSTRUCCIONES
Contrato Nº: 20/2022

ANTES

MUNICIPALIDAD DE LUQUE DIRECCIÓN DE OBRAS PÚBLICAS

DIRECCION DE OBRAS FONACIDE Fondo Nacional de Inversión Pública y Desarrollo

Arq. Aldana Caroline Cabrera Quintero
Reg. Prof. N°4219
C.I. N°5.705.901

REGISTRO FOTOGRAFICO

Obra: Construcción de pavimento tipo empedrado.
Institución Educativa: ESC. BÁS. N° 6556 GREGORIO A. BAZÁN
Ubicación: Marín Ka'aguy
Contratista: NA CONSTRUCCIONES
Contrato Nº: 20/2022

PROCESO

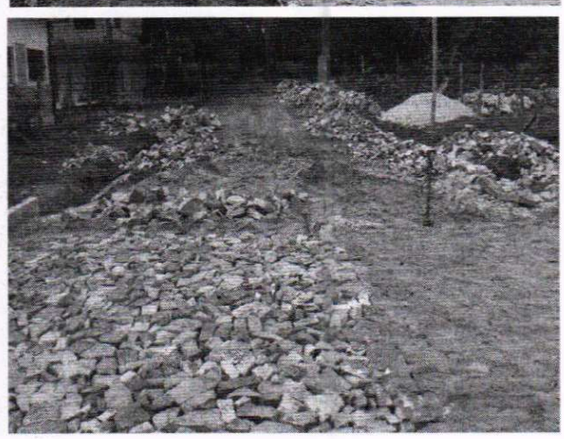

MUNICIPALIDAD DE LUQUE
DIRECCIÓN DE OBRAS PÚBLICAS

DIRECCION DE OBRAS
FONACIDE
Fondo Nacional de Inversión Pública y Desarrollo

Arq. Aldana Caroline Cabrera Quintero
Reg. Prof. N°4219
C.I. N°5.705.901

REGISTRO FOTOGRAFICO

Obra: Construcción de pavimento tipo empedrado.
Institución Educativa: ESC. BÁS. N° 6556 GREGORIO A. BAZÁN
Ubicación: Marín Ka'aguy
Contratista: NA CONSTRUCCIONES
Contrato Nº: 20/2022

DESPUÉS

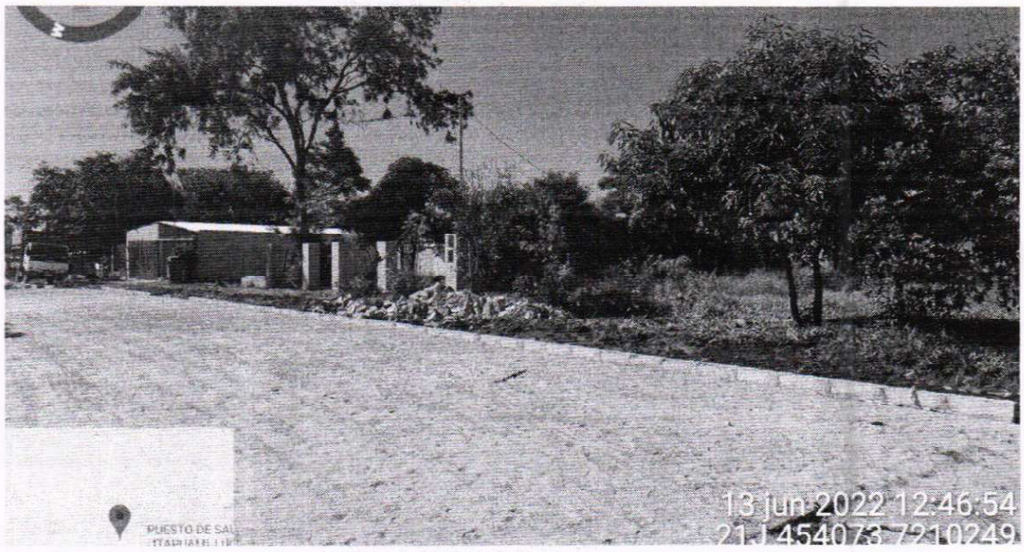

MUNICIPALIDAD DE LUQUE
DIRECCIÓN DE OBRAS PÚBLICAS

DIRECCION DE OBRAS
FONACIDE
Fondo Nacional de Inversión Pública y Desarrollo

Arq. Aldana Caroline Cabrera Quintero
Reg. Prof. N°4219
C.I. N°5.705.901