18-1-2026

# INFORME TECNICO DE OBRAS – MES 7

**Ing. Nahuel Jara Castellano**

GOBERNACIÓN DEPARTAMENTAL TARIJA
Fiscalización de Obras

Nahuel Jara Castellano
Ingeniero Civil
Reg. Prof. M.O.P.C.: 6588

## Presentación

De conformidad con el llamado de la Gobernación del Departamento de Itapúa denominado **Contratación de servicio técnico y profesional individual para fiscalización de obras - ID. N°. 458.239.** Contrato N° 08/2025, de fecha 18 de junio del 2025.

El presente informe tiene como objetivo dar cumplimiento al Contrato firmado entre el consultor Ing. Nahuel Alejandro Jara Castellano y la Gobernación del Departamento de Itapúa, a fin de dar seguimiento a las obras asignadas al consultor en el Departamento de Itapúa.

Por último, reiteramos que el consultor Ing. Nahuel Alejandro Jara Castellano, ha sido comunicado de la adjudicación para la realización de los trabajos de servicio técnico para fiscalización de obras dentro del departamento de Itapuá y firmado contrato entre las partes en fecha 18 de junio del año 2025.

El presente informe consta de 16 páginas enumeradas.

Nahuel Jara Castellano
Ingeniero Civil
Reg. Prof. M.O.P.C.: 6588

**Ing. Nahuel Alejandro Jara Castellano**
**Registro profesional: 6588**

GOBERNACIÓN DEPARTAMENTAL ITAPÚA
Fiscalización de Obras

Tabla de contenidos:

Presentación ..... 1
1. Generalidades ..... 3
2. Objetivo del trabajo ..... 4
3. Alcance de los trabajos de la Fiscalización ..... 4
4. Obras contrato abierto ..... 5

Nahuel Jara Castellano
Ingeniero Civil
Reg. Prof. M.O.P.

GOBERNACIÓN DEPARTAMENTAL DE TARIJA
Fiscalización de Obras

# INFORME TECNICO

# MES DICIEMBRE 2025

## 1. Generalidades

La Gobernación del Departamento de Itapuá por medio de la Secretaría de Obras Públicas y Transporte ha asignado la fiscalización y verificación de obras detalladas en la siguiente tabla, las mismas se encuentran dentro del departamento de Itapúa.

| EDUCACIÓN | | | | | |
|---|---|---|---|---|---|
| **N°** | **ID N°** | **DISTRITO** | **BENEFICIARIO** | **DETALLE** | **ADJUDICADO** |
| 1 | 465.165 | Departamento de Itapúa | Instituciones Educativas del Departamento de Itapúa | Mantenimiento, Reparaciones De Cocinas Y Comedores | ITINERA S.A. |

El presente informe tiene por objetivo resumir las actividades de los contratistas en sus obras dentro del último mes.

El presente documento constituye el **INFORME MENSUAL DE DICIEMBRE** de la fiscalización de obras.

Nahuel Jara Castellano
Ingeniero Civil
Reg. Prof. M.O.P.C.: 6588

GOBERNACIÓN DEPARTAMENTAL
Fiscalización de Obras

## 2. Objetivo del trabajo

El principal objetivo del del trabajo es el seguimiento y la fiscalización de las obras asignadas.

## 3. Alcance de los trabajos de la Fiscalización

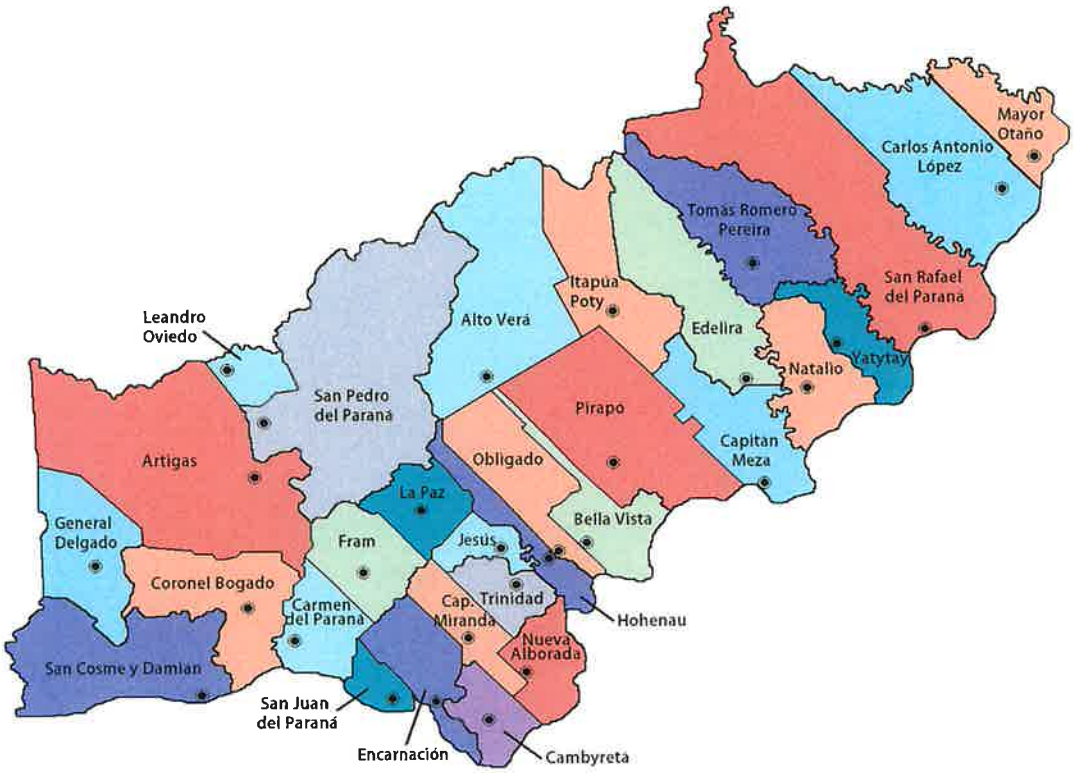


Las obras asignadas se localizan en los distritos de:

- Encarnación.
- Cambyretá.
- Hohenau.
- Itapúa Poty.
- General Artigas.
- Obligado.
- Capitán Miranda.
- Yatytay.
- Natalio.
- San Rafael del Paraná.
- Edelira.
- Bella Vista.
- San Cosme y San Damián.
- General Delgado.
- Capitán Meza.
- San Pedro del Paraná.
- Alto Verá.

Nahuel Jara Castellano
Ingeniero Civil
Reg. Prof. M.O.P.C.: 6588

GOBERNACIÓN DEPARTAMENTAL ITAPÚA
Fiscalización de Obras

# 4. Obras contrato abierto

## 4.1. Licitación Pública Nacional 03/2025: Contrato de la Licitación 465.165 – Mantenimiento, Reparaciones de Cocinas y Comedores en Instituciones Educativas del Departamento de Itapúa.

Datos del contratista y la obra:

| UBICACIÓN | DISTRITOS | MONTO DE LA OBRA |
|---|---|---|
| Departamento de Itapúa | Encarnación, Cambyretá, Capitán Miranda, Edelira, General Artigas, Hohenau, Itapúa Poty, Natalio, San Cosme y Damián, San Pedro del Paraná, Yatytay, Alto Verá, Capitán Meza, Obligado, General Delgado, San Rafael del Paraná. | 3.207.349.223 Gs. |
| **CONTRATISTA** | **N° DE TELEFONO** | **N° DE CONTRATO** |
| ITINERA S.A. | (0981) 407029 | 12/2025 |
| **PLAZO CONTRACTUAL** | **FECHA DE INICIO** | **FECHA DE TERMINACIÓN** |
| 129 días | 25/08/2025 | 31/12/2025 |

### Conocimiento del proyecto:

Cada orden de inicio emitida tiene un plazo de ejecución/entrega de 45 días aproximadamente.

### Seguimiento de plazos de la obra

El plazo de terminación de obras de mantenimiento es hasta el 31/12/2025.

### Seguimiento de avance de obra físico financiero

En las escuelas donde se encuentran en ejecución las obras, durante el mes de octubre se prosiguió con los trabajos de readecuación eléctrica, incluyendo la colocación de extractores. Se avanzó además con la excavación de suelo para la construcción de registros cloacales, cámaras sépticas y pozos absorbentes. Paralelamente, se inició la aplicación de pintura al látex con trabajos previos de enduido y reparación de paredes y se procedió a la colocación de mesadas de granito natural con sus correspondientes bachas de acero inoxidable. Se realizó el cambio de techos existentes por techo del tipo termoacústico sobre estructura existente o reforzadas con estructura metálica en aquellas instituciones que precisaban del mismo.

En cuanto a la documentación, la empresa presentó los informes correspondientes a los trabajos realizados en el mes de diciembre.

Nahuel Jara Castellano
Ingeniero Civil
Reg. Prof. M.O.P.C.: 6588

Gobernación Departamental Itapúa
Fiscalización de Obras

Fotografías de la obra

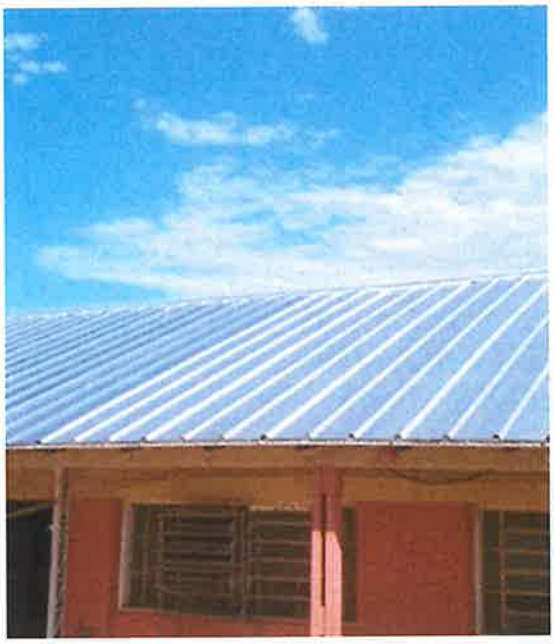

Escuela Básica N° 404 Nipo Paraguaya – Distrito de Capitán Miranda.

Colegio Nacional Emiliano R. Fernández – Distrito de Capitán Meza.

Nahuel Jara Castellano
Ingeniero Civil
Reg. Prof. M.O.P.C.: 6588

GOBERNACIÓN DEPARTAMENTAL ITAPÚA
Fiscalización de Obras

Escuela Epifanio Mendez Fleitas – Distrito de San Pedro del Paraná.

Escuela María Auxiliadora de Mburucuyá – Distrito de San Pedro del Paraná.

Nahuel Jara Castellano
Ingeniero Civil
Reg. Prof. M.O.P.C.: 6558

GOBERNACIÓN DEPARTAMENTAL DE TAPÉ
Fiscalización de Obras

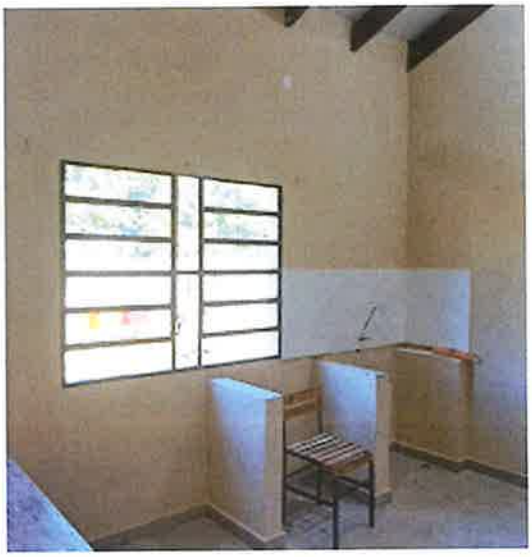

Colegio Augusto Roa Bastos de Curupicay – Distrito de San Pedro del Paraná.

Colegio Nacional María Auxiliadora - Libertad del Sur 4ta Línea – Distrito de Alto Verá

Esc. Bas. Capitán Emeterio Miranda

Nahuel Cara Castellano
Ingeniero Civil
Reg. Prof. M.O.P.C.: 6558

Col. Nac. KM1 de San Rafael del Paraná

Col. Nac. Santa María de Hohenau 5

Nahuel Jara Castellano
Ingeniero Civil
Reg. Prof. M.O.P.C.: 6568

GOBERNACIÓN DEPARTAMENTAL ITAPÚA
Fiscalización de Obras

Col. Nac. San Miguel de Pirapo'i – Itapúa Poty

Escuela Básica N° 5253 San Francisco de Asís – Itapúa Poty

Nahuel Jara Castellano
Ingeniero Civil
Reg. Prof. M.O.P.C. 6628

GOBERNACIÓN DEPARTAMENTAL DE ITAPÚA
Fiscalización de Obras

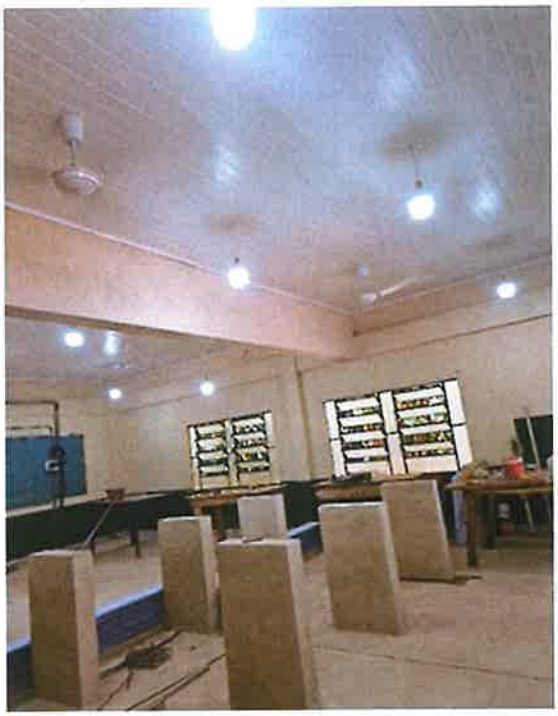

Escuela Básica N°2343 San José – Distrito de Edelira

Escuela Básica N° 2606 Virgen de Fátima – Distrito de Edelira

Escuela Básica N° 940 Emma Leonor Pereira Puerto Triunfo – Distrito de Natalio.

Nahuel Jara Castellano
Ingeniero Civil
Reg. Prof. M.O.P.C.: 6588

GOBERNACIÓN DEPARTAMENTAL DE ITAPUÁ
Fiscalización de Obras

Escuela Básica N° 3342 Nuestra Señora de la Merced – Distrito de San Rafael del Paraná.

Colegio Nacional Tajy Poty – Distrito de San Rafael del Paraná.

Nahuel Jara Castellano
Ingeniero Civil
Reg. Prof. M.O.P.C. 6160

GOBERNACIÓN DEPARTAMENTAL
Fiscaliza de Obras

Colegio Nacional de Yatytay– Distrito de Yatytay.

Escuela Básica N° 5211 Joaquín Gómez– Distrito de Yatytay.

Nahuel Jara Castellano
Ingeniero Civil
Reg. Prof. M.O.P. [illegible]

GOBERNACIÓN DEPARTAMENTAL
Fiscalización de Obras

Escuela Básica Espíritu Santo – Distrito de Yatytay.

Escuela Básica N° 1433 Nuestra Señora de la Asunción –
Distrito de Bella Vista.

Nahuel Jara Castellano
Ingeniero Civil
Reg. Prof. [illegible]

Escuela Básica N° 2510 Manuel Domínguez – Distrito de San Rafael del Paraná.

Colegio Nacional Francisco Solano López – Distrito de
San Rafael del Paraná.

Escuela Básica N° 2584 Virgen del Rosario – Distrito de
San Cosme y Damián.

Escuela Básica N° 211 Carlos Antonio López – Distrito de General Delgado.

Escuela Básica N° 2018 Doña Martina Castilla de Peña –
Distrito de General Delgado.

Manuel Jara Castellano
Ingeniero Civil
Reg. Prof. M.O.P. [illegible]