Gobernación del V Dto. de Caaguazú

Secretaría de Obras

INFORME

CONSTRUCCIÓN DE AULAS DISTRITO DE DR. JUAN EULOGIO ESTIGARRIBIA – YHU – SAN JOAQUIN - PLURIANUAL

LICITACIÓN POR CONCURSO DE OFERTAS (LCO) - CONTRATO N°47/2020 ID Nº 385026.-

DISTRITOS BENEFICIARIOS:

LOTE Nº 1 DR. JUAN EULOGIO ESTIGARRIBIA - LOTE Nº 2 YHU

CAAGUAZU -DTO. DE CAAGUAZÚ

PRESENTADO POR SECRETARÍA DE OBRAS

ARQ. VICTOR MENDIETA MERNES

SECRETARIO DE OBRAS

Arq. Víctor Mendieta
Secretario de Obras Públicas
Gobernación de Caaguazú

ARQ. VANESSA LÓPEZ FIGUEREDO

ASISTENTE DE SECRETARÍA DE OBRAS

CORONEL OVIEDO – PARAGUAY

– 2021 -

Secretaría de Obras
Gobernación del V Dpto. de Caaguazú

INFORME

OBRA A ANALIZADA:

CONSTRUCCIÓN DE AULAS EN LOS DISTRITOS DE YHU Y SAN JOAQUIN – PLURIANUAL - LICITACIÓN POR CONCURSO DE OFERTAS (LCO) - CONTRATO N°47/2020 ID Nº 387712.-

FECHA:

28 DE ENERO DE 2021.

LUGAR Y CIUDAD:

LOTE Nº 1 DR. JUAN EULOGIO ESTIGARRIBIA

LOTE Nº 2 YHU

RESUMO

Realizo la visita de inspección del sitio mencionado anteriormente, procedo a las observaciones de los procesos constructivos, los cuales estarán destinados al uso escolar, presto especial interés, al estado en el que se encuentran, corroborando las a las condiciones actuales que se presentan para el desempeño de la actividad constructiva. Realizo las verificaciones correspondientes de lo que he observado y con esta visita cumplida y con las facultades que correspondientes emito el presente informe.

INFORME PARCIAL

Las construcciones ya anteriormente mencionadas, se encuentran en proceso de construcción, he aquí el informe de obras respectivo.

OBSERVACIONES

Ninguna.-

DESCRIPCION DE TRABAJOS REALIZADOS

Certificación de trabajos nº2.-

LOTE Nº 1: Ítem	Descripción del Bien	Presente certificado	Anterior certificado	Certificado acumulado
1	Preparación de la obra - Colegio Nacional Reino de			

Arq. Víctor Mendieta
Secretario de Obras Públicas
Gobernación de Caaguazú

Secretaría de Obras
Gobernación del V Dpto. de Caaguazú

	Holanda			
1.1	Cartel de obras	0%	100%	100%
1.2	Placa de marmol	0%	0%	0%
1.3	Limpieza y preparación del terreno	0%	100%	100%
1.4	Replanteo	0%	100%	100%
2	Cimiento			
2.1	Excavacion y carga de cimiento con PBC	0%	100%	100%
3	Estructura de H° A°			
3.1	Pilar de Hº Aº	0%	100%	100%
3.2	Zapata de Hº Aº	0%	100%	100%
3.3	Vigas y dado de H° A°	0%	100%	100%
3.4	Encadenados de H° A°	0%	100%	100%
3.5	Loseta de H°A° sobre puerta de acceso	0%	100%	100%
4	Mamposteria de nivelación			
4.1	De 0,45 m.	0%	100%	100%
4.2	De 0,30 m.	0%	100%	100%
4.3	De 0,60 m. para pilares	0%	100%	100%
5	Relleno			
5.1	Relleno y apisonado de interiores	0%	100%	100%
6	Aislación asfaltica			
6.1	De paredes	0%	100%	100%
7	Mamposteria de elevación			
7.1	De 0,30 para revocar	0%	100%	100%
7.2	De 0,15 para revocar	0%	100%	100%
7.3	De 0,30 visto ambas caras de ladrillos semiprensados macizos	0%	100%	100%
7.4	De 0,15 visto a una cara de ladrillos semiprensados macizos	0%	100%	100%
7.5	Envarillado bajo aberturas 2 Ø 8 por hilada (2 hiladas)	0%	100%	100%
8	Pilares			
8.1	De 0,45 x 0,45 visto para corredor de ladrillos semiprensados macizos	0%	100%	100%
9	Techo			
9.1	Tejas con tejuelones prensados a máquina y tirantes de Hº Aº de 2" x 6" con listón de boca.	0%	100%	100%
10	Revoques			
10.1	De paredes interior y exterior a una capa	0%	100%	100%
10.2	De viga cumbrera y galerìa de H° A°	0%	100%	100%
10.3	Moldura lineal en balancines	0%	100%	100%

Arq. Víctor Mendieta
Secretario de Obras Públicas
Gobernación de Caaguazú

Secretaría de Obras
Gobernación del V Dpto. de Caaguazú

10.4	Revoque Alfeizar de ventanas 1 : 3 (cemento - arena)	0%	100%	100%
10.5	Pizarrones	100%	0%	100%
11	Piso			
11.1	Contrapiso de H° de cascotes 10 cm.	0%	100%	100%
11.2	Piso mosaíco granitico base gris pulido de 30 x 30 cm.	0%	0%	0%
11.3	Zocalo mosaíco granitico base gris pulido de 10 x 30 cm.	0%	0%	0%
11.4	Guarda obra de alisado de cemento con contrapiso	40%	60%	100%
11.5	Rampa peatonal	50%	50%	100%
12	Aberturas			
12.1	Puerta metàlica de 1,20 x 2,10 con marco y herrajes	50%	50%	100%
12.2	Ventanas balancines de 1,50 x 1,68 m.	50%	50%	100%
13	Pinturas			
13.1	De paredes a la cal- Base para Latex (2 manos y lijado)	0%	32%	32%
13.2	De paredes revocadas al latex	0%	32%	32%
13.3	De pilares vistos con antimoho incoloro (limpieza de ladrillos vistos con ácido muriático y patinal D)	0%	32%	32%
13.4	De viga cumbrera y galería al latex	0%	32%	32%
13.5	De balancines con pintura sintética	0%	32%	32%
13.6	De ladrillos vistos con antimoho incoloro (limpieza de ladrillos vistos con ácido muriático y patinal D)	0%	32%	32%
13.7	De tejuelones con barniz	0%	32%	32%
13.8	De puerta metálica con pintura sintética	0%	32%	32%
13.9	De tirantes y listón de boca de H° A° al latex	0%	32%	32%
13.10	Canaleta y caño de bajada con pintura sintètica	0%	0%	0%
14	Colocacion de vidrios	0%		
14.1	Vidrios de 6 mm.	0%	0%	0%
15	Desague Pluvial			
15.1	Canaleta y caño de bajada Nº 26 - desarrollo 40 cm.	100%	0%	100%
16	Instalación eléctrica:			
16.1	Instalación del tablero TS10 de 20 AG.	0%	80%	80%
16.2	Instalación de tableros de comando TC	0%	80%	80%
16.3	Instalación de los tableros de comando de ventiladores TCV	0%	80%	80%
16.4	Alimentación de los circuitos de luces	0%	80%	80%
16.5	Alimentación de los circuitos de tomas	0%	80%	80%
16.6	Alimentación de los circuitos de ventiladores	0%	80%	80%
16.7	Alimentación de los circuitos del TC	0%	80%	80%
16.8	Alimentación 4 x 6 mm. NYY al tablero existente	0%	80%	80%

Arq. Víctor Mendieta
Secretario de Obras Públicas
Gobernación de Caaguazú

Secretaría de Obras
Gobernación del V Dpto. de Caaguazú

16.9	Artefactos fluorescentes de 3 x 40 W	0%	40%	40%
16.10	Artefactos fluorescentes de 2 x 40 W	0%	40%	40%
16.11	Artefactos fluorescentes de 1 x 40 W c/ fotocélula en galería	0%	40%	40%
16.12	Tablero TS 10 de 20 AG. con barra de fase y neutro	0%	80%	80%
16.13	Tablero TC de 6 AG.	0%	80%	80%
16.14	Tablero TCV para 4 llaves de ventiladores	0%	80%	80%
16.15	Colocacion de Ventilador de techo de 56 "	0%	0%	0%
16.16	Registro eléctrico de 40 x 40 x 70 cm.	0%	100%	100%
17	Limpieza de obra			
17.1	Limpieza final	0%	0%	0%
18	Preparación de la obra - Colegio Nacional Inmaculada			
18.1	Letrero de obra	0%	100%	100%
18.2	Placa de marmol	0%	0%	0%
18.3	Limpieza y preparación del terreno	0%	100%	100%
18.4	Replanteo	0%	100%	100%
19	Cimiento			
19.1	Excavación y carga de cimiento con PBC.	0%	100%	100%
20	Estructura de H° A°	0%		
20.1	Vigas y dado de H° A°	0%	100%	100%
20.2	Encadenados de H° A°	0%	100%	100%
20.3	Loseta de H°A° sobre puerta de acceso	0%	100%	100%
21	Mamposteria de de nivelación			
21.1	De 0,45 m.	0%	100%	100%
21.2	De 0,30 m.	0%	100%	100%
21.3	De 0,60 m. para pilares	0%	100%	100%
22	Relleno			
22.1	Relleno y apisonado de interiores	0%	100%	100%
23	Aislación asfáltica			
23.1	De paredes	0%	100%	100%
24	Mamposteria de elevación			
24.1	De 0,15 para revocar	0%	100%	100%
24.2	De 0,30 visto ambas caras de ladrillos semiprensados macizos	0%	100%	100%
24.3	De 0,30 para revocar	0%	100%	100%
24.4	De 0,15 visto a una cara de ladrillos semiprensados macizos	0%	100%	100%
24.5	Envarillado bajo aberturas 2 Ø 8 por hilada (2 hiladas)	0%	100%	100%

Arq. Víctor Mendieta
Secretario de Obras Públicas
Gobernación de Caaguazú

Secretaría de Obras
Gobernación del V Dpto. de Caaguazú

25	Pilares			
25.1	De 0,45 x 0,45 visto para corredor de ladrillos semiprensados macizos	0%	100%	100%
26	Techo			
26.1	Tejas con tejuelones prensados a máquina y tirantes de Hº Aº de 2" x 6" con listón de boca .	0%	100%	100%
27	Revoques			
27.1	De paredes interior y exterior a una capa	0%	100%	100%
27.2	De viga cumbrera y galerìa de H° A°	0%	100%	100%
27.3	Moldura lineal en balancines	0%	100%	100%
27.4	Revoque Alfeizar de ventanas 1 : 3 (cemento - arena)	0%	100%	100%
27.5	Pizarrones	100%	0%	100%
28	Pisos			
28.1	Contrapiso de H° de cascotes de 10 cm.	0%	100%	100%
28.2	Piso mosaico granitico base gris pulido de 30 x 30 cm.	0%	0%	0%
28.3	Zocalo mosaico granitico base gris pulido de 10 x 30 cm.	0%	0%	0%
28.4	Guarda obra de alisado de cemento con contrapiso	40%	60%	100%
28.5	Rampa peatonal	50%	50%	100%
29	Aberturas			
29.1	Puerta metálica de 1,20 x 2,10 con marco y herrajes	0%	100%	100%
29.2	Ventanas balancines de 1,50 x 1,68 m.	0%	100%	100%
30	Pinturas			
30.1	De paredes a la cal- Base para Latex (2 manos y lijado)	0%	32%	32%
30.2	De paredes revocadas al latex	0%	32%	32%
30.3	De pilares vistos con antimoho incoloro (limpieza de ladrillos vistos con ácido muriático y patinal D)	0%	32%	32%
30.4	De viga cumbrera y galería al latex	0%	32%	32%
30.5	De balancines con pintura sintética	0%	32%	32%
30.6	De ladrillos vistos con antimoho incoloro (limpieza de ladrillos vistos con ácido muriático y patinal D)	0%	32%	32%
30.7	De tejuelones con barniz	0%	32%	32%
30.8	De puerta metálica con pintura sintética	0%	32%	32%
30.9	De tirantes y listón de boca de H° A° al latex	0%	31%	31%
30.10	Canaleta y caño de bajada con pintura sintética	80%	0%	80%
31	Colocacion de Vidrios			
31.1	Vidrios de 6 mm.	0%	0%	0%
32	Desague Pluvial	0%		
32.1	Canaleta y caño de bajada Nº 26 - desarrollo 40 cm.	100%	0%	100%

Arq. Víctor Mendieta
Secretario de Obras Públicas
Gobernación de Caaguazú

Secretaría de Obras
Gobernación del V Dpto. de Caaguazú

33	Instalación eléctrica			
33.1	Instalación del tablero TS10 de 10 AG.	0%	80%	80%
33.2	Instalación de tableros de comando TC	0%	80%	80%
33.3	Instalación de los tableros de comando de ventiladores TCV	0%	80%	80%
33.4	Alimentación de los circuitos de luces	0%	80%	80%
33.5	Alimentación de los circuitos de tomas	0%	80%	80%
33.6	Alimentación de los circuitos de ventiladores	0%	80%	80%
33.7	Alimentación de los circuitos del TC	0%	80%	80%
33.8	Alimentación 2 x 6 mm. NYY al tablero existente	0%	80%	80%
33.9	Artefactos fluorescentes de 3 x 40 W	0%	40%	40%
33.10	Artefactos fluorescentes de 2 x 40 W	0%	40%	40%
33.11	Artefactos fluorescentes de 1 x 40 W c/ fotocélula en galería	0%	40%	40%
33.12	Tablero TS 10 de 10 AG. con barra de fase y neutro	0%	80%	80%
33.13	Tablero TC de 6 AG.	0%	80%	80%
33.14	Tablero TCV para 4 llaves de ventiladores	0%	80%	80%
33.15	Colocacion de Ventilador de techo de 56 "	0%	0%	0%
33.16	Registro eléctrico de 30 x 30 x 70 cm.	0%	100%	100%
34	Limpieza de obra			
34.1	Limpieza final	0%	0%	0%

(SE ADJUNTA RESPALDO FOTOGRAFICO)

Arq. Victor Mendieta
Secretario de Obras Públicas
Gobernación de Caaguazú

Secretaria de Obras
Gobernación del V Dpto. de Caaguazú

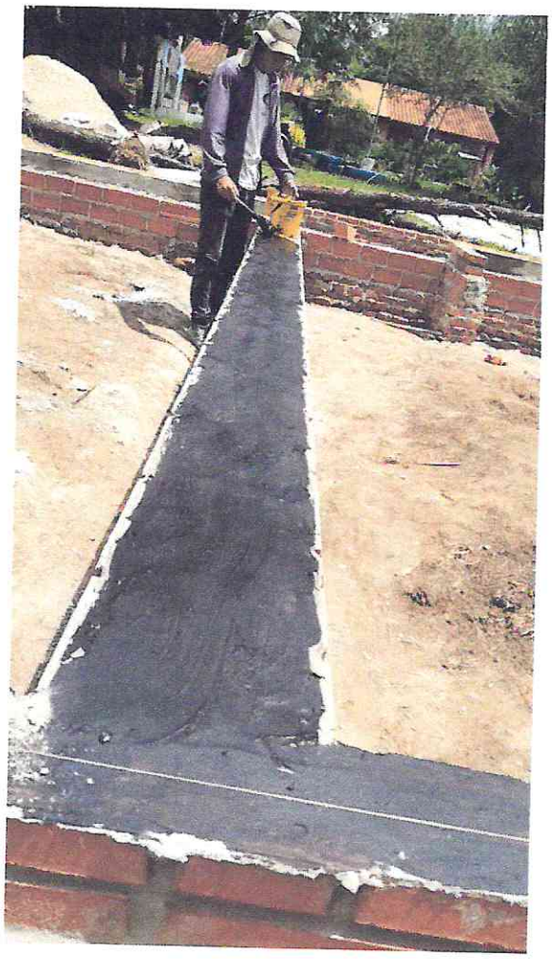

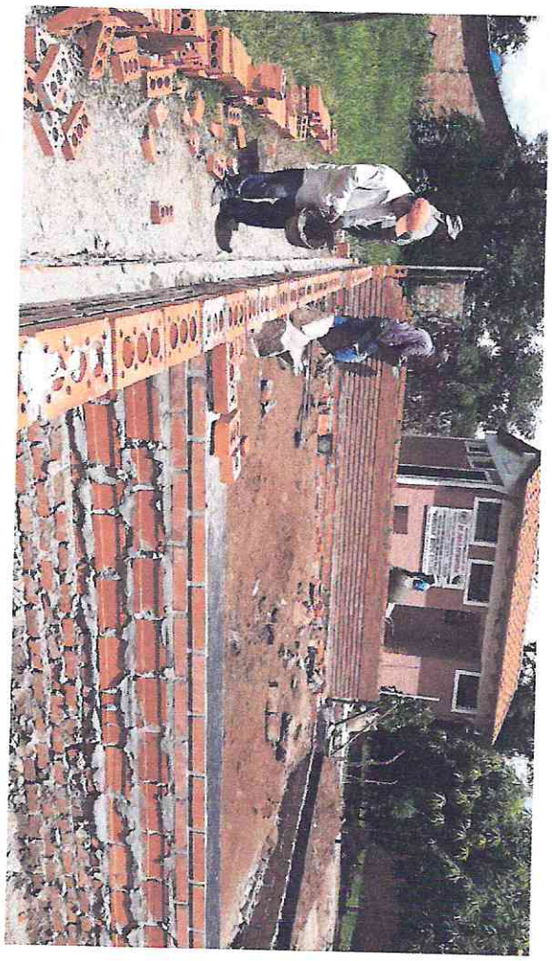

Secretaria de Obras
ción del V Dpto. de Caaguazú

Arq. Víctor Mendieta
Secretario de Obras Públicas
Gobernación de Caaguazú