ASOCIACION SIN FINES DE LUCRO DENOMINADA
ASEO VIAL CAACUPE
RUC: 80085630-9

Caacupé, 25 de marzo del 2023

Señor
Lic. Diego Armando Riveros
INTENDENTE DE LA MUNICIPAL
Presente:

Me dirijo a ustedes a fin de solicitar el pago desde el 20 de marzo al viernes 24 de marzo del corriente año, del cual totaliza el monto de Gs. 5.000.000 (guaraníes Cinco millones).

a) Limpieza realizados en las Zonas:

- ✓ Zona Zona Hospital Regional de Caacupé y sus Alrededores
- ✓ Calle intendente ortiz
- ✓ Calle Zona del Cementerio local y Barrio San Francisco (2 días seguidos)
- ✓ Barrio Loma (Zona hermanos Bogado y Bajando hasta Tupasy Ykua (por dos días)

b) Detalle de trabajos Realizados:

- ✓ 10 horas trabajados por día
- ✓ 5 dias (Lunes a Viernes)
- ✓ Gs. 12.500 por hora
- ✓ 8 jornaleros

Sin otro motivo en particular, aprovecho la ocasión para saludarlo cordialmente.

ASOCIACION SIN FINES DE LUCRO DENOMINADA • ASEO VIAL CAACUPÉ • RUC: 80085630-9

Enrique González Yegros
REPRESENTANTE LEGAL
ASOC. ASEO VIAL CAACUPE

Municipalidad de Caacupé
Mesa de Entrada

Exp. N° 11.410 Folio: 421
Caacupé: 25 MAR 2023
Firma: Hora: 07:43

Escaneado con CamScanner

ZONA DAN FRANCISCO Y SUS ALDEDORES DEL CEMENTERIO MUNICIPAL (2 días seguidos)

ASOCIACIÓN SIN FINES DE LUCRO DENOMINADA
ASEO VIAL
CAACUPÉ
RUC: 80085630-9

Escaneado con CamScanner

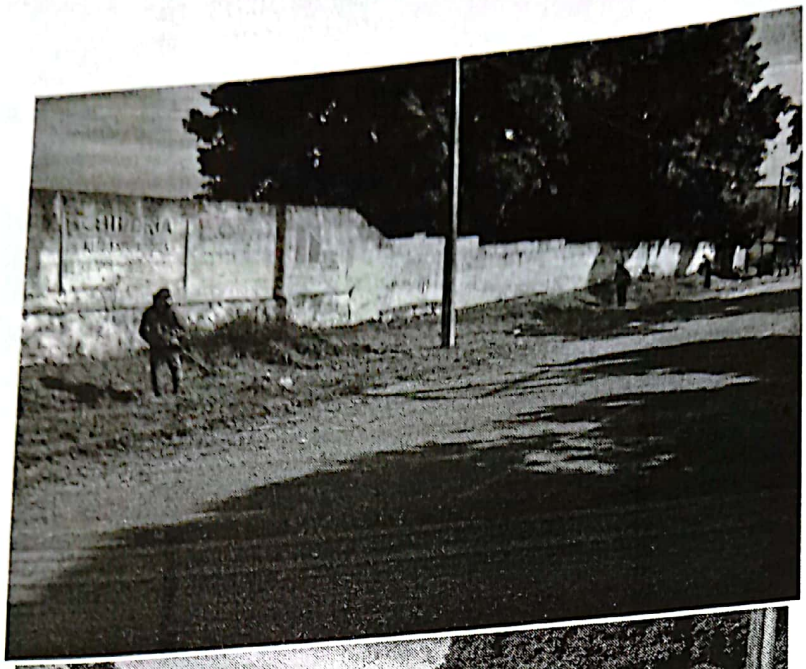

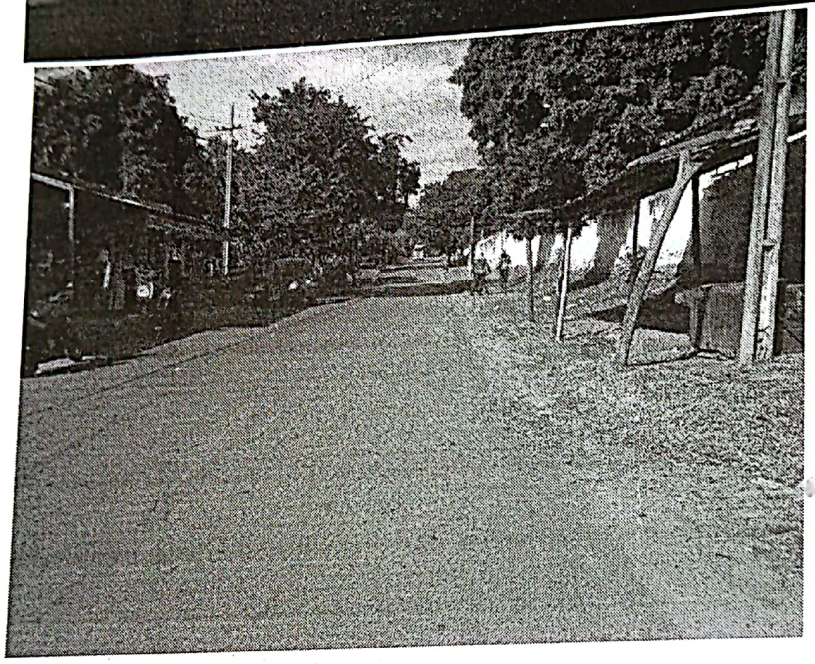

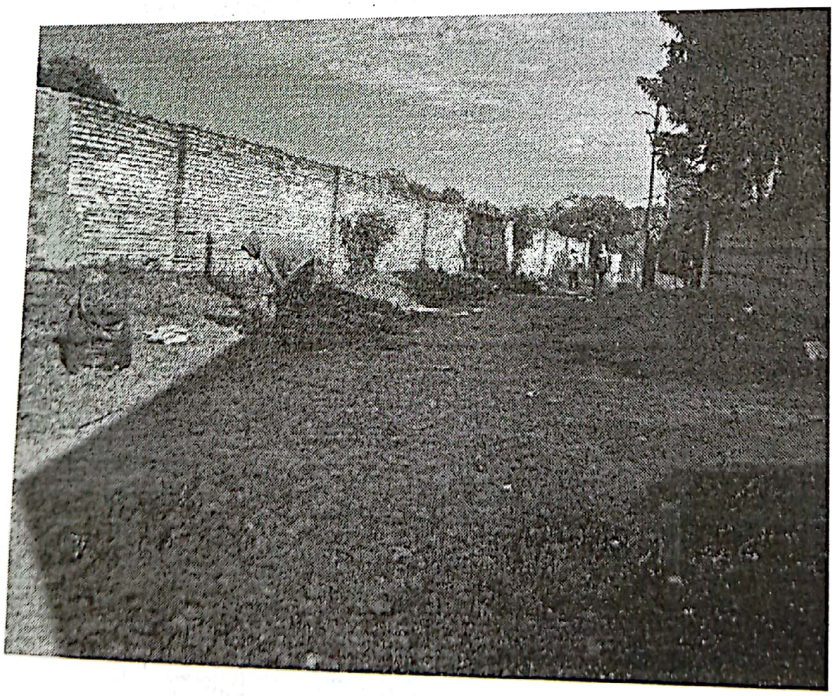

ASOCIACIÓN SIN FINES DE LUCRO DENOMINADA
ASEO VIAL
CAACUPÉ
RUC: 80085630-9

Escaneado con CamScanner

Zona Barrio Loma – Hermanos Bogado y Bajando a Tupasy Ykua - Asfaltado

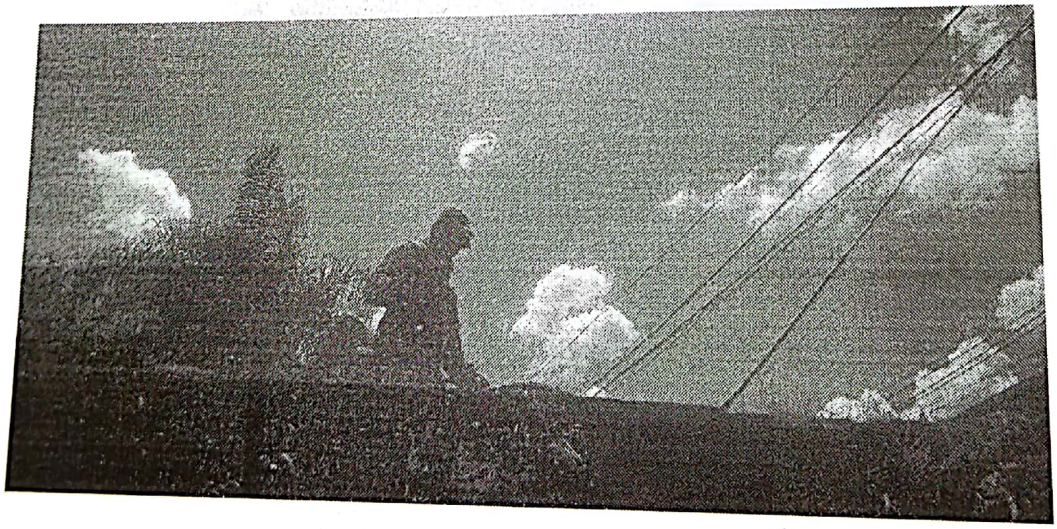

Escaneado con CamScanner

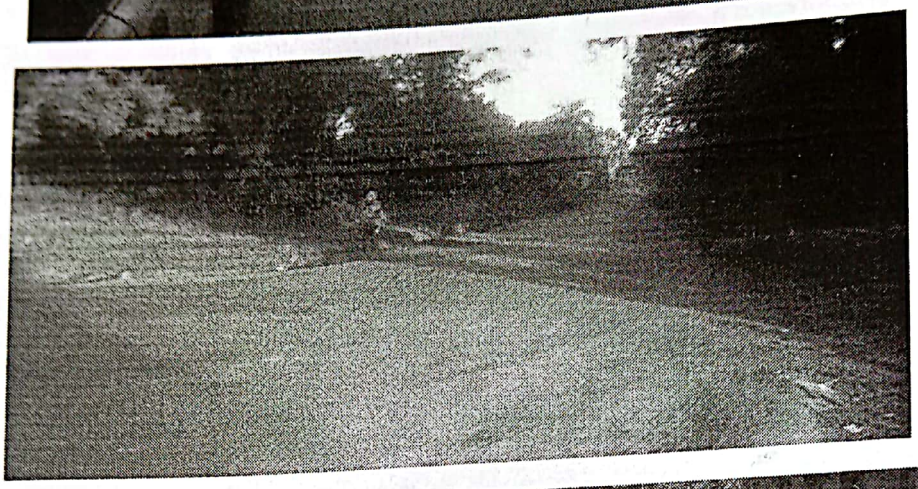

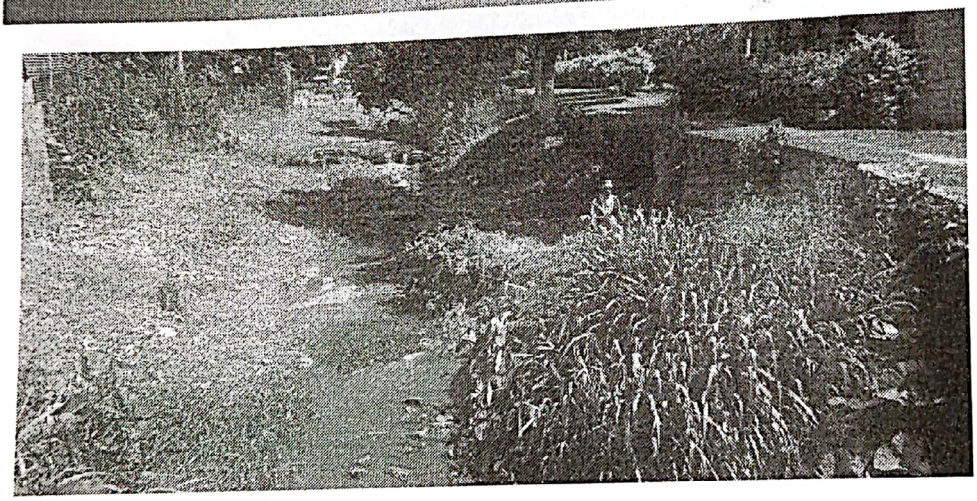

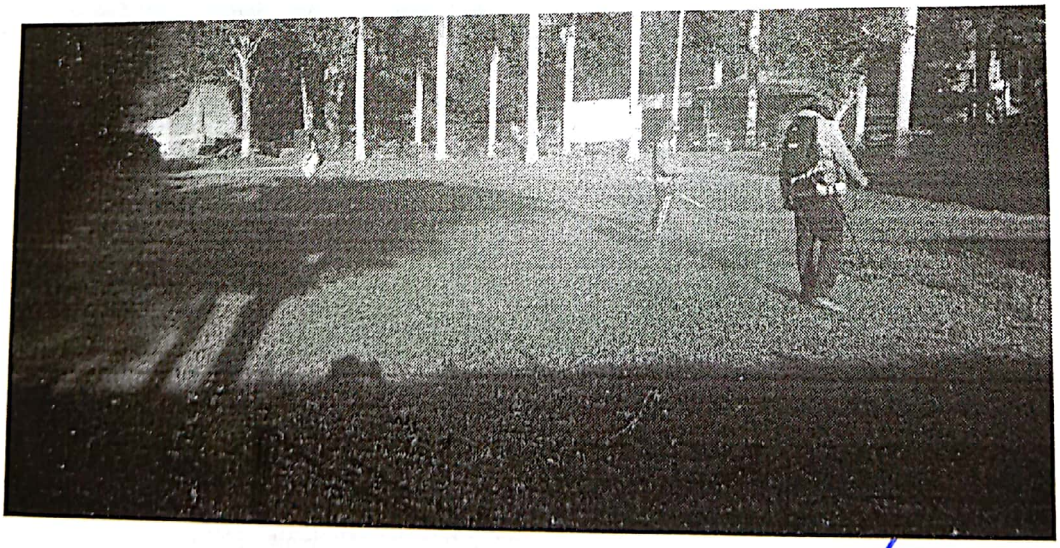

ASOCIACIÓN SIN FINES DE LUCRO DENOMINADA
ASEO VIAL
CAACUPÉ
RUC: 80085630-9

Escaneado con CamScanner

Zona hospital Regional y sus alrededores

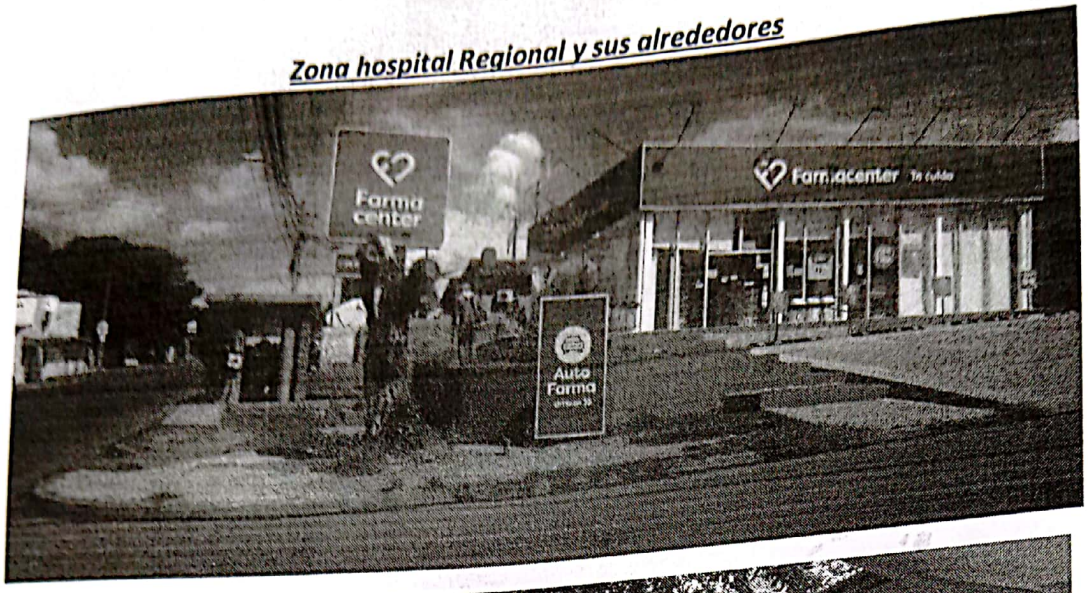

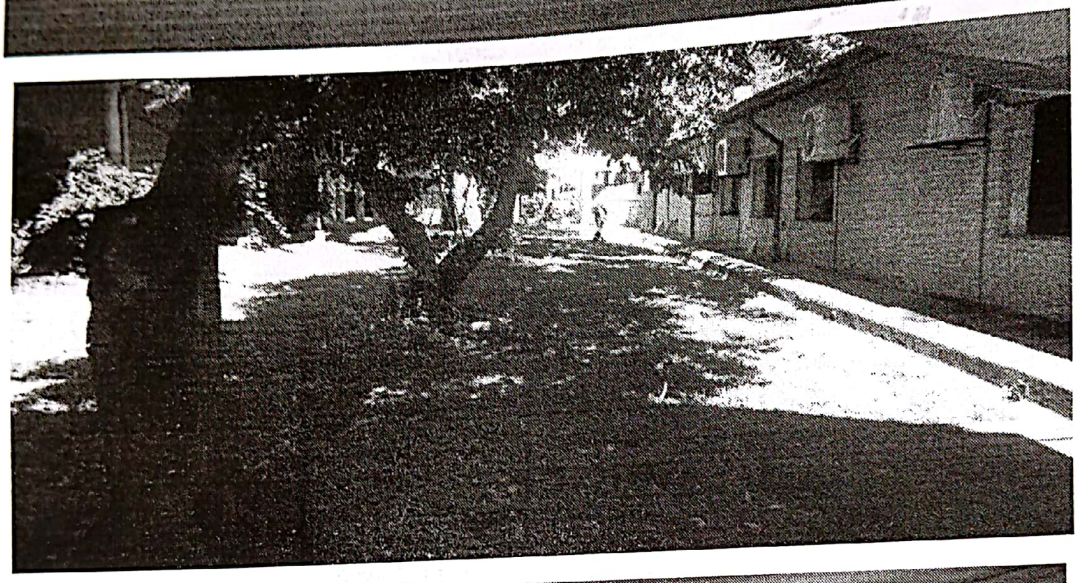

ASOCIACIÓN SIN FINES DE LUCRO DENOMINADA
ASEO VIAL CAACUPÉ
RUC: 80085630-9

Escaneado con CamScanner

CALLE INTENDENTE ORTIZ

ASOCIACIÓN SIN FINES DE LUCRO DENOMINADA • RUC: 8008563O-6 •
ASEO VIAL
CALCUPÉ

Escaneado con CamScanner

PLANILLA DE ASISTENCIA - ASOC. ASEO VIAL CAACUPE

LUNES 20 MARZO AL 24 MARZO

	NOMBRE Y APELLIDO	C.I N°	FIRMAS POR DIAS TRABAJADOS				
			LUNES	MARTES	MIERCOLES	JUEVES	VIERNES
1	Elias Agustin Rojas Fernandez	6.225.312	Elias Rojas	Elias Rojas	Elias Rojas	Elias Rojas	Elias Rojas
2	Ignacio Soto	4.878.680					
3	Cesar David Escobar Balote	5.122.075					
4	Hugo Adán Gonzalez Vallejos	6.231.755	Hugo Gonzalez	Hugo Gonzalez	Hugo Gonzalez	Hugo Gonzalez	Hugo Gonzalez
5	Luis Alejandro Vallejos Portillo	6 9959	Luis Vallejos	Luis Vallejos	Luis Vallejos	Luis Vallejos	Luis Vallejos
6	Enrique Gonzalez Yegros.	2688981					
7	Agovito Yegros.	1623.856					
8	Alejandro Fidel Gonzalez	4126.389	Alejandro Gonzalez	Alejandro Gonzalez	Alejandro Gonzalez	Alejandro Gonzalez	Alejandro Gonzá
9							

ASOCIACIÓN SIN FINES DE LUCRO DENOMINADA ASEO VIAL CAACUPÉ • RUC: 80085630-9 •

Escaneado con CamScanner

DEPARTAMENTO DE VIALIDAD

Caacupé, 27 de marzo del 2023

Señor:
Lic. Diego Armando Riveros G.
Intendente Municipal
Presente

Me dirijo a Usted a usted con respecto al **contrato N° 03/2023 "SERVICIO DE LIMPIEZA VIAL EN LA CIUDAD DE CAACUPE ID 424504** y con la relación al pedido de pago en fecha 25 de marzo del corriente año, con expediente **N° 11.410,** el cual presenta solicita pago por los trabajos por 5 días trabajados: lunes a viernes por 10 horas diarias con el departamento de Vialidad.

En tal sentido, informo que la empresa del **Sr. Enrique González**, ha cumplido satisfactoriamente con los servicios realizados de acuerdo al contrato de Servicios de limpieza Vial con la Municipalidad de Caacupé. Presento detalle de los trabajos realizados por la empresa a cargo del Departamento de Vialidad:

FECHA	HORA INICIO /TERMINO	DETALLE DE TRABAJOS DE LIMPIEZA CON EL DTO DE VIALIDAD
20/03/2023 al 24/03/2023 (5 dias)	06:00 a 16:00 hs 10 horas diarias Lunes a Viernes	Trabajos de limpieza con desmalezadora, y demás maquinarias de limpieza • Zona hospital regional de Caacupé • Barrio San Francisco y zona cementerio Municipal por 2 días seguidos • Barrio Loma entre zona Bogado bajando Tupasy Ykua.

Detalle de trabajos realizados de servicios

- 5 días – lunes a viernes
- 10 horas diarias
- De 06: 00 a 16:00 hs trabajadas
- 8 personales presentes

Sin otro particular más que informar, me despido. Atentamente.

.....
Gustavo Saucedo
Departamento de Vialidad
MUNICIPALIDAD DE CAACUPE

Escaneado con CamScanner