Saltos del Guairá, 14 de julio de 2023

Señor

Héctor Morán

Intendente Municipal

E. S. D.

Me dirijo a Usted, con el objeto de informarlo sobre los trabajos de **"CONSTRUCCION DE GALPONES PARA DESARROLLO ECONOMICO** ´´ con ID: N.º 423.566 Contrato N.º 65/2023, adjudicada a **COPCI SA.**

Anexo el informe de Fiscalización realizada.

Sin otro particular aprovecho la ocasión para saludarlo atentamente.

MUNICIPALIDAD DE SALTOS DEL GUAIRÁ
José Román
Fiscal de Obras

MUNICIPALIDAD DE SALTOS DEL GUAIRÁ
Virgilio Bogado
Fiscal de Obras

Dirección de Obras/Fiscalización

MUNICIPALIDAD DE SALTOS DEL GUAIRA
Arq. Eduardo Isaac Cuevas Fleitas
Registro N°4.716
Fiscalización

FISCALIZACIÓN DE TRABAJOS EJECUTADOS

OBRA: CONSTRUCCION DE GALPONES PARA DESARROLLO EONOMICO

UBICACIÓN: BARRIO SAN BLAS

ID NRO: 423.566

CONTRATO NRO: 65/2023

PROPIETARIO: MUNICIPALIDAD DE SALTOS DEL GUAIRÁ

CONTRATISTA: COPCI SA

DOMICILIO: SALTOS DEL GUAIRÁ

DESCRIPCIÓN DE LOS TRABAJOS: En fecha, hemos verificado la obra que se ha ejecutado y responde a los cómputos métricos y presupuesto.

En cuanto a la fiscalización se refiere recomendamos el pago de la Certificación Nº 01 que se especifica en la planilla, una vez analizado, quedando la aprobación de pago.

MUNICIPALIDAD DE SALTOS DEL GUAIRÁ
José Román
Fiscal de Obras

MUNICIPALIDAD DE SALTOS DEL GUAIRÁ
Virgilio Bogado
Fiscal de Obras

SALTOS DEL GUAIRÁ 14 **DE** julio **DE** 2.023

COPCI S.A.
CONSTRUCTORA & ASOCIADOS
INGENIERIA Y ARQUITECTURA

Salto del Guaira - Canindeyu, 13 de JULIO 2023

Señor
HECTOR FABIÁN MORÁN SPEJEYS.
Intendente – Municipalidad de Salto del Guaira.
Presente

OBJETO: CERTIFICADO DE OBRA N° 01

De mi mayor consideración,

Nos dirigimos a usted, a fin de solicitar el pago del **CERTIFICADO DE OBRA N° 01** del **Contrato 65/2023 "CONSTRUCCION DE GALPONES PARA DESARROLLO ECONÓMICO"**, por la suma de **GUARANÍES SEISCIENTOS TREINTA Y UN MILLONES OCHOCIENTOS CATORCE MIL SETECIENTOS CINCUENTA (631.814.750).-**

Adjuntamos:

- Certificado de Obra
- Acta de Medición
- Resumen de Certificado
- Certificado de Cumplimiento Tributario
- Factura

Sin otro particular, aprovecho a la ocasión para saludarle muy atentamente. –

COPCI S.A.
CONSTRUCTORA

Juan Bautista Pérez Rolón
Representante Legal
C.I. N° 4.488.842

MUNICIPALIDAD DE SALTOS DEL GUAIRA
MESA DE ENTRADA
DESTINO Intendencia
FOLIO Nº 2128
FECHA 13/07/23 HORA 14:10
CANTIDAD HOJAS (7)
NOMBRE DE QUIEN RECIBE 72 255 646 Mónica G
FIRMA

COPCI S.A.
CONSTRUCTORA & ASOCIADOS
INGENIERIA Y ARQUITECTURA

MUNICIPALIDAD DE SALTO DEL GUAIRA - CANINDEYU

ACTA DE MEDICION N° 1

OBRA CONSTRUCCION DE GALPONES PARA DESARROLLO ECONOMICO
ZONA BARRIO CANINDEYU
CONTRATISTA: COPCI S.A
FECHA: 13/7/2023
ID Nº: 423.566

ITEM N°	DESCRIPCIÓN	COMPUTO		CANTIDAD EJECUTADA			% DE AVANCE
		UN/M	CANTIDAD	ANTERIOR	ACTUAL	ACUMULADA	
1	Replanteo y marcacion general de la obra	Metros cuadrados	1.620	0	1620	1.620,00	100,00
2	Relleno y compactacion	Metros cúbicos	486	0	486	486,00	100,00
3	Hormigon (Zapata ciclopeo 1.30x1.30x0.65)	Metros cúbicos	46	0	46	46,00	100,00
4	Pilotin de hormigon	Metros cúbicos	21	0	21	21,00	100,00
5	Hormigon. (Encadenado inferior central y superior (12x30)	Metros cúbicos	16	0	5,35	5,35	33,44
6	Piso de Ho Ao espesor 15cm incluye varilla de 6mm con alisada mecanica (incluye rampa de acceso)	Metros cuadrados	1.620	0	540	540,00	33,33
7	Pilares Ho Ao (20x40)	Metros cúbicos	22	0	7,35	7,35	33,41
8	Guarda obra con alisada mecanica	Metros cuadrados	231	0	77	77,00	33,33
9	Mamposteria ladrillo hueco 6 tubos (12x18x25)	Metros cuadrados	1.752	0	570	570,00	32,53
10	Nivelación de 0,30 ladrillos comunes	Metros cuadrados	86	0	86	86,00	100,00
11	Revoque interior y exterior una cara 1.5 espesor	Metros cuadrados	3.504	0		-	0,00
12	Cubierta de chapa galvanizada de zinc sobre estrcutura metalica con perfiles y angulos. Incluye pilares de 20x50 con angulo de 2 "x 3/16	Metros cuadrados	1.674	0	540	540,00	32,26
13	Canaleta chapa galvanizada Nº 26, de acuerdo a los planos.	Milllitros	180	0		-	0,00
14	Bajada de caño PVC	Milllitros	285	0		-	0,00
15	Instalaciones sanitarias (Provision y colocacion de inodoro)	Unidad	6	0		-	0,00
16	Instalaciones sanitarias (Provision y colocacion de lavatorio)	Unidad	6	0		-	0,00
17	Instalaciones sanitarias (Provision y colocacion de griferia)	Unidad	6	0		-	0,00
18	Provicion de espejos para pared	Metros cuadrados	7	0		-	0,00
19	Instalaciones sanitarias: Provision de equipamiento sanitarios incluye (papeleros, jaboneras , basureros)	Unidad	3	0		-	0,00
20	Provision y colocacion de azulejos altura 1.50m	Metros cuadrados	21	0		-	0,00
21	Provisión y colocacion de puertas metalica incluye pintura sintetica (0,80x2,10)	Metros cuadrados	10	0		-	0,00
22	Provisión y colocacion de ventanas de vidrio (0,80x0,40) con carpinteria de aluminio	Metros cuadrados	2	0		-	0,00
23	Provisión de vidrio templado con perfileria de aluminio (0,80x2,00)	Metros cuadrados	29	0		-	0,00
24	Provision de porton corredizo doble hoja de acuerdo a los planos (4.50x5.00)	Unidad	68	0		-	0,00
25	Recuadro de aberturas (puertas y ventanas)	Milllitros	523	0		-	0,00
26	Recuadro aberturas (pilares)	Milllitros	1.142	0		-	0,00
27	Pintura: Provision y colocacion de enduido	Metros cuadrados	3.504	0		-	0,00
28	Provision de pintura externa e interna de paredes	Metros cuadrados	3.504	0		-	0,00
29	Red de alimentacion preensamblado 2x25mm, accesorios, coneccion, poste para bajada, caja para medidor, documentaciones Ande.	Unidad	3	0	3	3,00	100,00
30	Instalacion electrica	Unidad Medida Global	3	0		-	0,00
31	Provisiop y colocacion de artefacto led industrial 200w luz fria, incluye colgante acrilico.	Unidad	36	0		-	0,00
32	Equipamiento electrico (accesorios electricos e luminicos)(TIPO INDUSTRIAL)	Unidad Medida Global	3	0		-	0,00
33	Tablero de interruptor: Tablero principal	Unidad Medida Global	3	0		-	0,00
34	Construccion de pozo absorbente 1,80 x 3,00	Unidad	3	0		-	0,00
35	Registro Cloacal 60x60 cm doble tapa	Unidad	6	0		-	0,00
36	Conexión desague cloacal	Unidad	1	0		-	0,00
37	Desague Cloacal: Red de distribución principal, cañeria pead 2", accesorios , exacavacion de valos, montage y verificacion final	Unidad	1	0		-	0,00
38	Sistema de agua potable: Accesorios para red de distribución, llave de paso, codos, tee, caño 20mm, adhesivo, valvulas,buje, cinta teflon.	Unidad Medida Global	1	0		-	0,00
39	Construccion de portico para acceso principal	Unidad Medida Global	1	0		-	0,00
40	Provision y colocacion de revestimiento tipo ACM	Metros cuadrados	19	0		-	0,00
41	Cartel acrilico con soporte (Provision y colocacion de letras corporeas)	Unidad	32	0		-	0,00
42	Umpieza de obra	Unidad Medida Global	3	0		-	0,00

MUNICIPALIDAD DE SALTOS DEL GUAIRÁ
Virgilio Bogado
Fiscal de Obras.

COPCI S.A.
CONSTRUCTORA

MUNICIPALIDAD DE SALTOS DEL GUAIRÁ
José Román
Fiscal de Obras

COPCI S.A.
CONSTRUCTORA & ASOCIADOS
INGENIERIA Y ARQUITECTURA

MUNICIPALIDAD DE SALTO DEL GUAIRA - CANINDEYU

CONSTRUCCION DE GALPONES PARA DESARROLLO ECONOMICO

RESUMEN DE CERTIFICADO N° 1

ID N°: 414.656

DESCRIPCION		MONTO CONTRACTUAL	AVANCE %			MONTO BRUTO		
			ANTERIOR	ACTUAL	ACUMULADO	ANTERIOR	ACTUAL	ACUMULADO
A	Obra:	2.186.332.700	0,00%	28,90%	28,90%	0	631.814.750	631.814.750
	DEDUCCIONES A LA FECHA							
B 1	MULTAS							
B 2	20% DESCUENTO DEL ANTICIPO	0	0,00%	0,00%	0,00%	0	0	0
B 3	5% RETENCION CAUCIONAL (FONDO DE REPARO)	109.316.635	0,00%	1,44%	1,44%	0	31.590.738	31.590.738
B	TOTAL DEDUCCIONES	109.316.635	0,00%	1,44%	1,44%	0	31.590.738	31.590.738
C	MONTO NETO A PAGAR (A - B)	2.077.016.065	0,00%	27,45%	27,45%	0	600.224.013	600.224.013

SON GUARANIES: SEISCIENTOS MILLONES DOSCIENTOS VEINTE Y CUATRO MIL TRECE.-

COPCI S.A.
CONSTRUCTORA

REPRESENTANTE LEGAL
COPCI S.A.

FISCALIZACION

DIRECCION DE OBRAS
DE LA INSTITUCION

MUNICIPALIDAD DE SALTOS DEL GUAIRA
Arq. Eduardo Isaac Cuevas Fleitas
Registro N°4.716
Fiscalización

COPCI S.A.
CONSTRUCTORA & ASOCIADOS
INGENIERIA Y ARQUITECTURA

MUNICIPALIDAD DE SALTO DEL GUAIRA - CANINDEYU

CONSTRUCCION DE GALPONES PARA DESARROLLO ECONOMICO

RESUMEN DE CERTIFICADO Nº 1

ID Nº: 414.656

DESCRIPCION		MONTO CONTRACTUAL	AVANCE %			MONTO BRUTO		
			ANTERIOR	ACTUAL	ACUMULADO	ANTERIOR	ACTUAL	ACUMULADO
A	Obra:	2.186.332.700	0,00%	28,90%	28,90%	0	631.814.750	631.814.750
DEDUCCIONES A LA FECHA								
B 1	MULTAS							
B 2	20% DESCUENTO DEL ANTICIPO	0	0,00%	0,00%	0,00%	0	0	0
B 3	5% RETENCION CAUCIONAL (FONDO DE REPARO)	109.316.635	0,00%	1,44%	1,44%	0	31.590.738	31.590.738
B	TOTAL DEDUCCIONES	109.316.635	0,00%	1,44%	1,44%	0	31.590.738	31.590.738
C	MONTO NETO A PAGAR (A - B)	2.077.016.065	0,00%	27,45%	27,45%	0	600.224.013	600.224.013

SON GUARANIES: SEISCIENTOS MILLONES DOSCIENTOS VEINTE Y CUATRO MIL TRECE.-

COPCI S.A.
CONSTRUCTORA

REPRESENTANTE LEGAL
COPCI S.A.

FISCALIZACION

DIRECCION DE OBRAS
DE LA INSTITUCION

MUNICIPALIDAD DE SALTOS DEL GUAIRÁ
Virgilio B[illegible]jade
Fiscal de [illegible]s

MUNICIPALIDAD DE SALTOS DEL GUAIRÁ
José Román
Fiscal de Obras

COPCI S.A.
CONSTRUCTORA & ASOCIADOS
INGENIERIA Y ARQUITECTURA

MUNICIPALIDAD DE SALTO DEL GUAIRA - CANINDEYU

OBRA: CONSTRUCCION DE GALPONES PARA DESARROLLO ECONOMICO
ZONA: SALTO DEL GUAIRA - CANINDEYU
ID Nº:423.566

FECHA DE ELABORACIÓN: 11/07/2023

CERTIFICADO DE OBRAS Nº1

Nº	Rubro	Unidad	Cant.	Precio Unitario	Total	CANTIDADES EJECUTADAS					MONTOS EN GUARANIES		
						ANTERIOR	PRESENTE	ACUMULADO	% DE AVANCE	Unidad de Medida	ACUMULADO ANTERIOR	CERTIFICADO ACTUAL	ACUMULADO ACTUAL
1	Replanteo y marcacion general de la obra	Metros cuadrados	1.620	3.750	6.075.000	0	1620	1620	100%	Unidad	0	6.075.000	6.075.000
2	Relleno y compactacion	Metros cúbicos	486	62.000	30.132.000	0	486	486	100%	Unidad	0	30.132.000	30.132.000
3	Hormigon (Zapata ciclopeo 1.30x1.30x0.65)	Metros cúbicos	46	1.180.000	54.280.000	0	46	46	100%	Unidad Medida Global	0	54.280.000	54.280.000
4	Pilotin de hormigon	Metros cúbicos	21	1.875.000	39.375.000	0	21	21	100%	Metros cuadrados	0	39.375.000	39.375.000
5	Hormigon. (Encadenado inferior central y superior (12x30)	Metros cúbicos	16	1.815.000	29.040.000	0	5,35	5,35	33%	Metros cuadrados	0	9.710.250	9.710.250
6	Piso de Ho Ao espesor 15cm incluye varilla de 6mm con alisada mecanica (incluye rampa de acceso)	Metros cuadrados	1.620	330.000	534.600.000	0	540	540	33%	Metros cuadrados	0	178.200.000	178.200.000
7	Pilares Ho Ao (20x40)	Metros cúbicos	22	1.750.000	38.500.000	0	7,35	7,35	33%	Metros cuadrados	0	12.862.500	12.862.500
8	Guarda obra con alisada mecanica	Metros cuadrados	231	76.000	17.556.000	0	77	77	33%	Metros cúbicos	0	5.852.000	5.852.000
9	Mamposteria ladrillo hueco 6 tubos (12x18x25)	Metros cuadrados	1.752	82.000	143.664.000	0	570	570	33%	Metros cúbicos	0	46.740.000	46.740.000
10	Nivelación de 0,30 ladrillos comunes	Metros cuadrados	86	268.000	23.048.000	0	86	86	100%	Metros cúbicos	0	23.048.000	23.048.000
11	Revoque interior y exterior una cara 1.5 espesor	Metros cuadrados	3.504	33.000	115.632.000	0		0	0%	Metros cúbicos	0	0	0
12	Cubierta de chapa galvanizada de zinc sobre estrcutura metalica con perfiles y angulos. Incluye pilares de 20x30 con angulo de 2 "x 3/16	Metros cuadrados	1.674	380.000	636.120.000	0	540	540	32%	Metros cúbicos	0	205.200.000	205.200.000
13	Canaleta chapa galvanizada Nº 26, de acuerdo a los planos.	Milllitros	180	110.000	19.800.000	0		0	0%	Metros cuadrados	0	0	0
14	Bajada de caño PVC	Milllitros	285	35.000	9.975.000	0		0	0%	Metros cúbicos	0	0	0
15	Instalaciones sanitarias (Provision y colocacion de inodoro)	Unidad	6	820.000	4.920.000	0		0	0%	Metros cuadrados	0	0	0
16	Instalaciones sanitarias (Provision y colocacion de lavatorio)	Unidad	6	480.000	2.880.000	0		0	0%	Metros cuadrados	0	0	0
17	Instalaciones sanitarias (Provision y colocacion de griferia)	Unidad	6	400.000	2.400.000	0		0	0%	Metros cuadrados	0	0	0
18	Provision de espejos para pared	Metros cuadrados	7	275.000	1.925.000	0		0	0%	Metros cuadrados	0	0	0
19	Instalaciones sanitarias: Provision de equipamiento sanitarios incluye (papeleros, jaboneras , basureros)	Unidad	3	1.450.000	4.350.000	0		0	0%	Metros cuadrados	0	0	0
20	Provision y colocacion de azulejos altura 1.50m	Metros cuadrados	21	83.500	1.753.500	0		0	0%	Metro lineal	0	0	0
21	Provisión y colocacion de puertas metalica incluye pintura sintetica (0,80x2,10)	Metros cuadrados	10	825.000	8.250.000	0		0	0%	Metros cuadrados	0	0	0
22	Provisión y colocacion de ventanas de vidrio (0,80x0,40) con carpinteria de aluminio	Metros cuadrados	2	775.000	1.550.000	0		0	0%	Metros cuadrados	0	0	0
23	Provisión de vidrio templado con perfileria de aluminio (0,80x2,00)	Metros cuadrados	29	915.000	26.535.000	0		0	0%	Metros cuadrados	0	0	0
24	Provision de porton corredizo doble hoja de acuerdo a los planos (4.50x5.00)	Unidad	68	340.000	23.120.000	0		0	0%	Metros cuadrados	0	0	0
25	Recuadro de aberturas (puertas y ventanas)	Milllitros	523	14.500	7.583.500	0		0	0%	Metros cuadrados	0	0	0
26	Recuadro aberturas (pilares)	Milllitros	1.142	14.500	16.559.000	0		0	0%	Metros cuadrados	0	0	0
27	Pintura: Provision y colocacion de enduido	Metros cuadrados	3.504	16.500	57.816.000	0		0	0%	Metros cuadrados	0	0	0
28	Provision de pintura externa e interna de paredes	Metros cuadrados	3.504	21.000	73.584.000	0		0	0%	Metros cuadrados	0	0	0
29	Red de alimentacion preensambiado 2x25mm, accesorios, coneccion, poste para bajada, caja para medidor, documentaciones Ande.	Unidad	3	6.780.000	20.340.000	0	3	3	100%	Metros cuadrados	0	20.340.000	20.340.000
30	Instalacion electrica	Unidad Medida Global	3	9.000.000	27.000.000	0		0	0%	Unidad	0	0	0
31	Provision y colocacion de artefacto led industrial 200w luz fria, incluya colgante acrilico.	Unidad	36	1.050.000	37.800.000	0		0	0%	Unidad	0	0	0
32	Equipamiento electrico (accesorios electricos e luminicos)(TIPO INDUSTRIAL)	Unidad Medida Global	3	16.750.000	50.250.000	0		0	0%	Metros cuadrados	0	0	0
33	Tablero de interruptor: Tablero principal	Unidad Medida Global	3	6.000.000	18.000.000	0		0	0%	Metros cuadrados	0	0	0
34	Construccion de pozo absorbente 1,80 x 3,00	Unidad	3	2.800.000	8.400.000	0		0	0%	Metros cuadrados	0	0	0
35	Registro Cloacal 60x60 cm doble tapa	Unidad	6	380.000	2.280.000	0		0	0%	Metros cúbicos	0	0	0

COPCI S.A.
CONSTRUCTO

MUNICIPALIDAD DE SALTOS DEL GUAIRÁ
José Román

MUNICIPALIDAD DE SALTOS DEL GUAIRÁ
Virgilio Bogado
Fiscal de Obras.

36	Conexión desague cloacal	Unidad	1	1.500.000	1.500.000	0		0	0%	Metros cúbicos	0	0	0
37	Desague Cloacal: Red de distribución principal, cañeria pead 2", accesorios, exacavacion de valos, montage y verificacion final	Unidad	1	18.869.700	18.869.700	0		0	0%	Metros cúbicos	0	0	0
38	Sistema de agua potable: Accesorios para red de distribución, llave de paso, codos, tee, caño 20mm, adhesivo, valvulas,buje, cinta teflon.	Unidad Medida Global	1	8.000.000	8.000.000	0		0	0%	Metros cúbicos	0	0	0
39	Construccion de portico para acceso principal	Unidad Medida Global	1	25.000.000	25.000.000	0		0	0%	Metros cúbicos	0	0	0
40	Provision y colocacion de revestimiento tipo ACM	Metros cuadrados	19	1.180.000	22.420.000	0		0	0%	Metros cuadrados	0	0	0
41	Cartel acrilico con soporte (Provision y colocacion de letras corporeas)	Unidad	32	450.000	14.400.000	0		0	0%	Metros cúbicos	0	0	0
42	Limpieza de obra	Unidad Medida Global	3	350.000	1.050.000	0		0	0%	Metros cuadrados	0	0	0
	TOTAL				2.186.332.700				28,90%		0	631.814.750	631.814.750

Resumen del presente certificado		
* Total realizado	Gs.	631.814.750
* (-) Anticipo recibido	Gs.	0
(-) Retención - Fondo de Reparo	Gs.	31.590.737
* Total certificado del mes	Gs.	600.224.013
Total a abonar por el presente certificado	Gs.	600.224.013

COPCI S.A.
CONSTRUCTORA

CONTRATISTA FECHA DE APROBACIÓN: _13_/07_/_2023_ FISCAL DE OBRAS

MUNICIPALIDAD DE SALTOS DEL GUAIRÁ
José Román
Fiscal de Obras

MUNICIPALIDAD DE SALTOS DEL GUAIRÁ
Virgilio B[illegible]jado
Fiscal de O[illegible]as

MUNICIPALIDAD DE SALTOS DEL GUAIRÁ

ADMINISTRACIÓN
HÉCTOR MORÁN

MI COMPROMISO ES CONTIGO

LIBRO DE OBRAS

0000052

OBRA: Construcción de Galpones para Desarrollo Económico

CONTRATISTA: COPCI S.A

FECHA:

LICITACIÓN Nº: 65/2023 FECHA DE INICIO: 29/06/2023

FECHA CONTRATO: 14-06-2023 MONTO: 2.186.332.700.#

DIRECCIÓN ESPECÍFICA DE LA OBRA: Colonia Canindeyu - Barrio San Blas

AVANCES DE OBRA

03/06/2023 - Se procede al cargamento de zapatas y encadenado inferior, también se realizan trabajo de armado de cabriada estructural

08/06/2023 - Se inician trabajos de mampostería de elevación

OBSERVACIÓN:

COPCI S.A. CONSTRUCTORA

FIRMA CONTRATISTA

MUNICIPALIDAD DE SALTOS DEL GUAIRÁ
José Román
Fiscal de Obras

MUNICIPALIDAD DE SALTOS DEL GUAIRÁ
Virgilio Ecgado
Fiscal de Obras

FIRMA FISCAL DE OBRA

MUNICIPALIDAD DE SALTOS DEL GUAIRÁ

ADMINISTRACIÓN HÉCTOR MORÁN

MI COMPROMISO ES CONTIGO

LIBRO DE OBRAS

0000051

OBRA: Construcción de Galpones para Desarrollo Económico.

CONTRATISTA: COPCI S.A.

FECHA:

LICITACIÓN Nº: 65/2023 FECHA DE INICIO: 29/06/2023

FECHA CONTRATO: 14 06 2023 MONTO: 2.186.332.700.#

DIRECCIÓN ESPECÍFICA DE LA OBRA: Colonia Canindeyu - Barrio San Blas.

AVANCES DE OBRA

29/06/23 - Se inician los trabajos de movimiento de suelo y construcción de Obrador

30/06/23 - Acopio de materiales (arena lavada, triturada, piedra bruta, ángulos, varillas, cemento) y se realizan trabajos de armado de estructuras para pilares y parrilla para zapatas.

OBSERVACIÓN:

COPCI S.A. CONSTRUCTORA

FIRMA CONTRATISTA

MUNICIPALIDAD DE SALTOS DEL GUAIRÁ
José Román
Fiscal de Obras

MUNICIPALIDAD DE SALTOS DEL GUAIRÁ
Virgilio Bogado
Fiscal de Obras.

FIRMA FISCAL DE OBRA

COPCI S.A.
CONSTRUCTORA

COPCI S.A.
CONSTRUCTORA

COPCI S.A.
CONSTRUCTORA

COPCI S.A.
CONSTRUCTORA

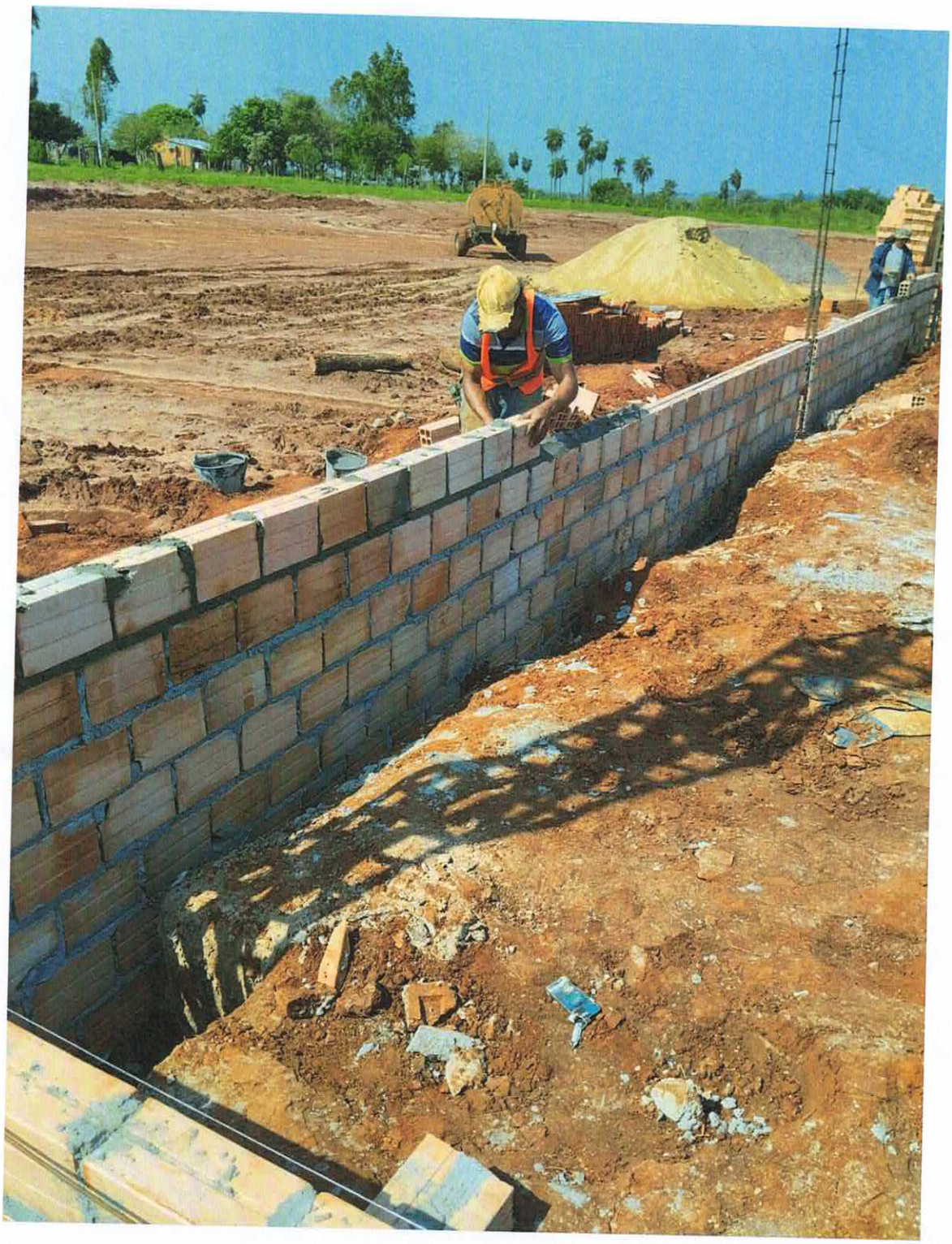

COPCI S.A.
CONSTRUCTORA

COPCI S.A.
CONSTRUCTORA