MEMORANDUM

A: DR. JAVIER FERREIRA, Gobernador de Misiones

PARA: LIC. AGUSTIN BARRETO, SECRETARIO DE OBRAS

Referencia: Certificación de Obras –CERTIFICADO 05

FECHA< 23 de mayo de 2023

CC: Lic. ERIBER ALMADA

Arq. Norma Medina
Reg. N°: 1.535

Adjunto van las planillas de certificación de obra 05, CONTRATO NO. 22/2022 Informe mensual de obra, registro ejecutadas por la empresa GUSTAVO GARCIA GUSGAR;
CONSTRUCCIONES DE OBRAS VARIAS A SER REALIZADAS EN EL DEPARTAMENTO con ID: 414412/LOTE

ITEM	DESCRIPCION	UN. MEDIDA	CANTIDAD	P. UNITARIO	TOTAL
1	**ITEM N° 1 Construcción de Pavimento tipo empedrado en el barrio San Francisco de la Ciudad de Villa Florida**	**UN**	**1**	**309.340.471**	**309.340.471**
					309.340.471

Hemos verificado y constatado el avance de las obras, según las especificaciones técnicas y encontramos un avance acumulado de obra ejecutada del 100 %. Se adjuntan informe 05 y planillas.

La fiscalización recomienda la aprobación de la certificación de este lote para el pago correspondiente. Existen trabajos adicionales que serán instrumentadas y cuenta con la recepción provisoria de los trabajos ejecutados de la planilla contractual.

Arq. Norma Medina
Reg. N°: 1.535

Arq. Norma Medina

Gustavo M. García
Propietario
Gus Gar Construcciones

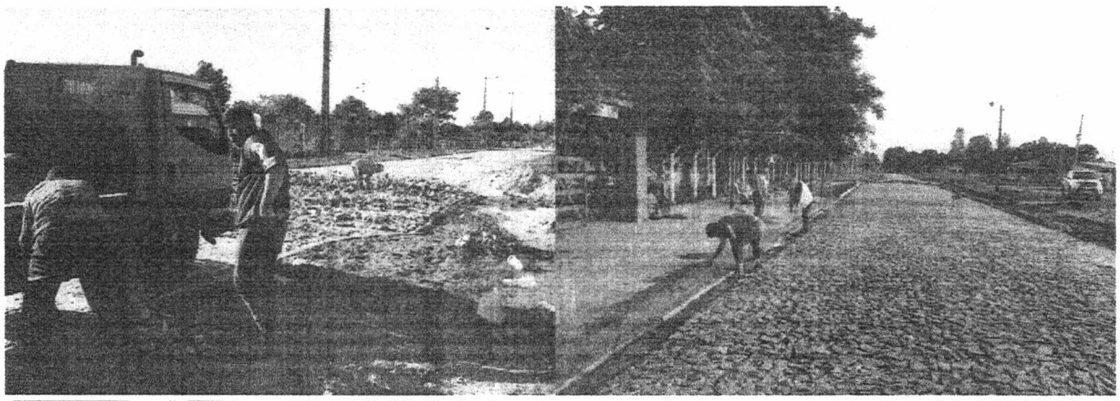

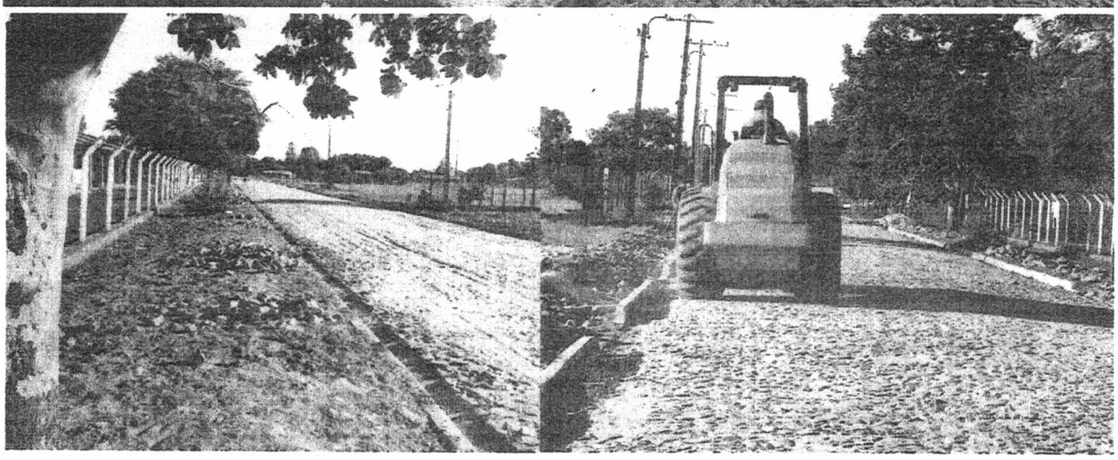

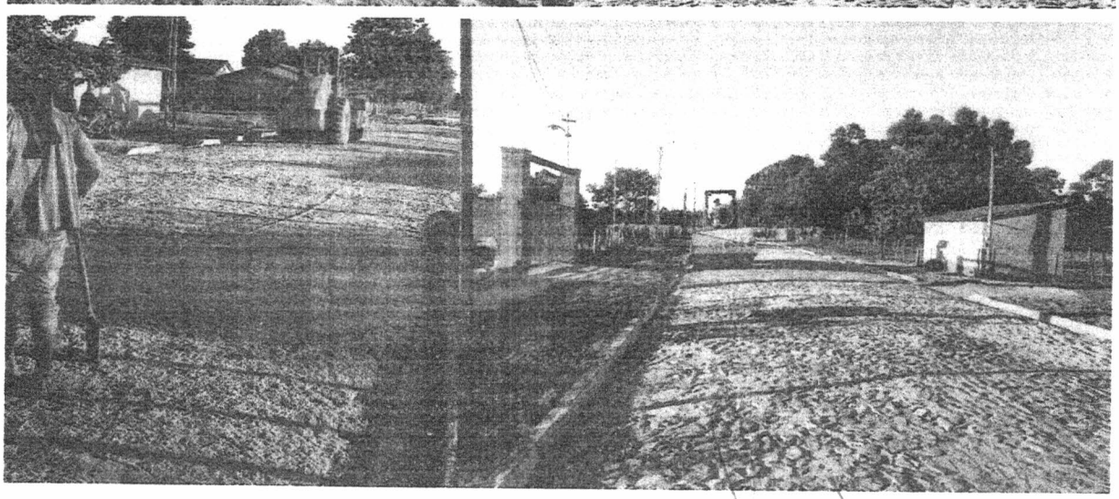

Lic. Agustín Barreto
Secretario de Obras Públicas
Gobernación de Misiones

Arq. Norma Medina
Reg. N°: 1.535

Gustavo M. Garcia
Propietario
Gas Gar Construcciones

RESUMEN DEL CERTIFICADO Nº 4 CONTRATO Nº 22 /2022												
"CONSTRUCCIONES DE OBRAS VARIAS A SER REALIZADAS EN LOS DISTRITOS DEL DEPARTAMENTO												
DESCRIPCION	UNIDAD DE MEDIDA	CANTIDAD	PRECIO UNITARIO	PRECIO TOTAL CONTRATO	TOTAL FACTURAS PRESENTADAS	CERTIFICADO 1	CERTIFICADO 2	CERTIFICADO 3	CERTIFICADO 4	CERTIFICADO 5	ACUMULADO	AVANCE %
ITEM N° 1 Construcción de Pavimento tipo empedrado en el barrio San Francisco de la Ciudad de Villa Florida	UN	1	309.340.471	309.340.471		23.482.062	58.011.380	34.362.776	124.561.057	68.923.195	309.340.471	[illegible]
TRITURADA ESPECIAL Y SERVICIODE FLETE/ FACTURA N° 0000739	K	36.000	120		4.320.000							
CEMENTO/ FACTURA N° 0000966	UN	833	60.000		49.980.000							
EXPLOTACION DE ARENA MUNICIPAL/ FACTURA N° 0032277	GL	1	600.000		600.000							
CEMENTO/ FACTURA N° 0023335	UN	20	58.000		1.160.000							
TRITURADA/ FACTURA N° 0005445	TN	40	125.000		5.000.000							
PRECIO TOTAL EN GUARANIES I.V.A. INCLUIDO				309.340.471	61.060.000	23.482.062	58.011.380	34.362.776	124.561.057	[illegible]	309.340.471	100,00%

RESUMEN GENERAL DEL CERTIFICADO N° 1		
MONTO TOTAL DEL CONTRATO DE OBRA	100,00%	309.340.471
MONTO TOTAL DE FACTURAS ACOMPAÑADAS POR ACOPIO DE MATERIALES	19,74%	61.060.000
MONTO DEL PRIMER CERTIFICADO		23.482.062
SUB TOTAL		84.542.062
DESCUENTO FONDO DE REPARO (5% DE LA CERTIFICACIÓN)	5,00%	4.227.103
TOTAL A COBRAR CERTIFICADO +MATERIALES ACOPIADOS		80.314.959

RESUMEN GENERAL DEL CERTIFICADO N° 2 30/09/2022		
MONTO TOTAL DEL CONTRATO DE OBRA	100,00%	309.340.471
MONTO DEL SEGUNDO CERTIFICADO		58.011.380
DESCUENTO ACOPIO DE MATERIALES	19,74%	11.450.732
DESCUENTO FONDO DE REPARA (5% DE LA CERTIFICACIÓN)	5,00%	572.537
TOTAL A COBRAR CERTIFICADO		45.988.112

RESUMEN GENERAL DEL CERTIFICADO N° 3 febrero 2023		
MONTO TOTAL DEL CONTRATO DE OBRA	100,00%	309.340.471
MONTO DEL TERCER CERTIFICADO		34.362.776
DESCUENTO ACOPIO DE MATERIALES	19,74%	6.782.789
SUB TOTAL		27.579.987
DESCUENTO FONDO DE REPARA (5% DE LA CERTIFICACIÓN)	5,00%	1.378.999
TOTAL A COBRAR CERTIFICADO		26.200.988

RESUMEN GENERAL DEL CERTIFICADO N° 4 MARZO 2023		
MONTO TOTAL DEL CONTRATO DE OBRA	100,00%	309.340.471
MONTO DEL CUARTO CERTIFICADO		124.561.057
DESCUENTO ACOPIO DE MATERIALES	19,74%	24.586.819
SUB TOTAL		99.974.238
DESCUENTO FONDO DE REPARA (5% DE LA CERTIFICACIÓN)	5,00%	4.998.712
TOTAL A COBRAR CERTIFICADO		94.975.526

RESUMEN GENERAL DEL CERTIFICADO N° 5 MAYO 2023		
MONTO TOTAL DEL CONTRATO DE OBRA	100,00%	309.340.471
MONTO DEL QUINTO CERTIFICADO		68.923.195
DESCUENTO ACOPIO DE MATERIALES		18.239.660
SUB TOTAL		50.683.535
DESCUENTO FONDO DE REPARO (5% DE LA CERTIFICACIÓN)	5,00%	2.534.177
TOTAL A COBRAR CERTIFICADO		[illegible]

Arq. Norma Medina
Reg. N°: 1.535

Lic. Agustín Barreto
Secretario de Obras Públicas
Gobernación de Misiones

Gustavo M. García
Propietario
Gas Gar Construcciones
RUC: 2.278.06-[illegible]

GOBIERNO DEPARTAMENTAL DE MISIONES

CERTIFICADO N° 5

CONTRATO Nº 22 /2022

OBRA: CONSTRUCCCIONES VARIAS A SER REALIZADAS EN EL DEPARTAMENTO

CONTRATISTA: EMPRESA GUSGAR CONSTRUCTORA

FECHA: 22 de mayo de 2023

ITEM N°	DESCRIPCIÓN	COMPUTO		PRECIOS		CANTIDAD EJECUTADA			MONTO EJECUTADO			AVANCE %
		UN	CANTIDAD	UNITARIO	TOTAL	ANTERIOR	ACTUAL	ACUMULADO	ANTERIOR	ACTUAL	ACUMULADO	
1	ITEM N° 1 Construcción de Pavimento tipo empedrado en el barrio San Francisco de la Ciudad de Villa Florida	UN	1		0	-		-	0	0	0	
1.1	TRABAJOS PRELIMINARES				0	-		-	0	0	0	
1.1.1	Marcación, replanteo, CON EQUIPO DE TEODOLITO, CON JABALINAS O ESTACAS PINTADAS CADA 20 METROS INDICANDO LOS NIVELES DE RELLENO Y/O DESMONTE, Y LA RASANTE FINAL SEGÚN LOS PERFILES DE PROYECTO.	M2	3.072,1	1.750	5.376.175	3.072,1	406,69	3.478,79	5.376.175	711.699	6.087.874	113%
1.1.2	Limpieza, desbroce con maquinas	GL	1	2.309.879	2.309.879	1,00		1,00	2.309.879	0	2.309.879	100%
1.1.3	Desmonte de cañerías/ traslado y/o reposición de cañerías averiadas / desmontes varios	M2	559,62	5.035	2.817.687	460,31	99,31	559,62	2.317.661	500.026	2.817.687	100%
1.1.4	Cartel de Obra , SEGÚN ESPECIFICACIONES TECNICAS	GL	1	1.026.278	1.026.278	1		1,00	1.026.278	0	1.026.278	100%
1.1.5	MOVIMIENTO DE SUELO				0	-		-	0	0	0	
1.1.6	Preparación de terreno para caja de empedrado.	M2	3.072,1	3.604	11.071.848	2.817,1	661,67	3.478,79	10.152.885	2.384.674	12.537.559	113%
1.2	Relleno y compactación de suelo base	M3	614,4	58.461	35.919.608	544,99	69,43	614,42	31.860.692	4.058.916	35.919.608	100%
1.2.1	CORDÓN DE HORMIGON				0	-		-	0	0	0	
	Provisión y colocación de cordón (escondido) prefabricado de hormigón 010*0,25*0,50, en borde de terminacion de empedrado(en las bocacalles donde no se continua el pavimento)	ML	80	31.586	2.526.880	32,00	3,90	35,90	1.010.752	123.185	1.133.937	45%
	Cordón cuneta, una sola pieza de H°elaborado insitu: de 0,45m. de base mayor x 0,40 de altura, canal de 0.30 m, borde de cordon superior en contacto con la vereda de 0.12 deancho. Long. variable con juntas de dilatacion cada 3 metros. Encofrado metálico	ML	935,68	79.538	74.422.116	603,06	187,04	790,10	47.966.186	14.876.788	62.842.974	84%
	PAVIMENTACION PETREA											
	Pavimento tipo empedrado. Incluye colchón de arena (ARENA DE RIO 50 %)	M2	3.072,1	47.612	146.268.825	2.532,00	946,79	3.478,79	120.553.584	45.078.327	165.631.911	113%
	Compactación manual en el proceso y a rodillo según especificaciones al final	M2	3.072,1	2.314	7.108.839	2.452,00	1.026,79	3.478,79	5.673.928	2.375.980	8.049.908	113%
	Ripiado final con ripio basáltico. Pedra VI	M2	3.072,1	3.352	10.297.679	2.452,00	1.026,79	3.478,79	8.219.104	3.441.783	11.660.887	113%
	Relleno lateral de contension de cordon	M3	187,14	42.216	7.900.302	93,57	93,57	187,14	3.950.151	3.950.151	7.900.302	100%
1.3	Limpieza Final, retiro de escombros y Entrega de obra	GL	1	2.294.354	2.294.354	-	1,00	1,00	0	2.294.354	2.294.354	100%
	PRECIO TOTAL IVA INCLUIDO				309.340.471				240.417.275	79.795.884	320.213.159	104%
								trabajos adicionales		10.872.688		100,00%
									240.417.275	[redacted]	309.340.471	100,00%

Arq. Norma Medina
Reg. N°: 1.535

Arq. Norma Medina
Reg. N°: 1.535

Gustavo M. García
Propietario
Gus Gar Constructora
RUC: 2.228.081-8

GOBIERNO DEPARTAMENTAL DE MISIONES

ACTA DE MEDICION PARA CERTIFICADO N° 5

CONTRATO Nº 22 /2022

OBRA: **CONSTRUCCCIONES VARIAS A SER REALIZADAS EN EL DEPARTAMENTO**

CONTRATISTA: EMPRESA GUSGAR CONSTRUCTORA DE GUSTAVO GARCIA

FECHA:19 de mayo de 2023

ITEM N°	DESCRIPCIÓN	COMPUTO		PRECIOS		CANTIDAD EJECUTADA			AVANCE %
		UN	CANTIDAD	UNITARIO	TOTAL	ANTERIOR	ACTUAL	ACUMULADO	
1	ITEM N° 1 Construcción de Pavimento tipo empedrado en el barrio San Francisco de la Ciudad de Villa Florida	UN	1		0	-		-	
1.1	TRABAJOS PRELIMINARES				0	-		-	
1.1.1	Marcación, replanteo, CON EQUIPO DE TEODOLITO, CON JABALINAS O ESTACAS PINTADAS CADA 20 METROS INDICANDO LOS NIVELES DE RELLENO Y/O DESMONTE, Y LA RASANTE FINAL SEGÚN LOS PERFILES DE PROYECTO.	M2	3.072,1	1.750	5.376.175	3.072,1	406,69	3.478,79	113%
1.1.2	Limpieza, desbroce con maquinas	GL	1	2.309.879	2.309.879	1,00		1,00	100%
1.1.3	Desmonte de cañerías/ traslado y/o reposición de cañerías averiadas / desmontes varios	M2	559,62	5.035	2.817.687	460,31	99,31	559,62	100%
1.1.4	Cartel de Obra , SEGÚN ESPECIFICACIONES TECNICAS	GL	1	1.026.278	1.026.278	1		1,00	100%
1.1.5	MOVIMIENTO DE SUELO				0	-		-	
1.1.6	Preparación de terreno para caja de empedrado.	M2	3.072,1	3.604	11.071.848	2.817,1	661,67	3.478,79	113%
1.2	Relleno y compactación de suelo base	M3	614,4	58.461	35.919.608	544,99	69,43	614,42	100%
1.2.1	CORDÓN DE HORMIGON				0	-		-	
	Provisión y colocación de cordón (escondido) prefabricado de hormigón 010*0,25*0,50, en borde de terminacion de empedrado(en las bocacalles donde no se continua el pavimento)	ML	80	31.586	2.526.880	32,00	3,90	35,90	45%
	Cordón cuneta, una sola pieza de H°elaborado insitu: de 0,45m. de base mayor x 0,40 de altura, canal de 0.30 m, borde de cordon superior en contacto con la vereda de 0.12 de ancho. Long. variable con juntas de dilatacion cada 3 metros. Encofrado metálico	ML	935,68	79.538	74.422.116	603,06	187,04	790,10	84%
	PAVIMENTACION PETREA				0				
	Pavimento tipo empedrado. Incluye colchón de arena (ARENA DE RIO 50 %)	M2	3.072,1	47.612	146.268.825	2.532,00	946,79	3.478,79	113%
	Compactación manual en el proceso y a rodillo según especificaciones al final	M2	3.072,1	2.314	7.108.839	2.452,00	1.026,79	3.478,79	113%
	Ripiado final con ripio basáltico. Piedra VI	M2	3.072,1	3.352	10.297.679	2.452,00	1.026,79	3.478,79	113%
	Relleno lateral de contension de cordon	M3	187,14	42.216	7.900.302	93,57	93,57	187,14	100%
1.3	Limpieza Final, retiro de escombros y Entrega de obra	GL	1	2.294.354	2.294.354	-	1,00	1,00	100%
	PRECIO TOTAL IVA INCLUIDO				**309.340.471**				
	Adicionales								
	Bordenes de hormigon	m3	7,94						
	Traslado y montaje de estructura metalica ubicada en la calle	gl	1						

La presente medicion fue presentada por el contratista y verificada en presencia del mismo, con la presencia de representate de la Secretaria de Obras Publicas y la Fiscalizacion representada por la Arq. Norma Medina. Los datos registrados corresponden a cantidades de obras implantadas conforme a las EETT consignadas en el PBC del llamado

En esta acta de medicion encontramos algunos rubros ejecutados por demás y otros de menos que serán instraumentadas mediante un unico convenio modificatorio, ademas de otros trabajos adicionales que no contemplan la planilla contractual necesarios para una mejor ejecución.

Esta acta de medición fue consignada en tres copias, en fecha 19 de mayo de 2023, en el sitio de obra .....

Lic. Agustin Barreto
Secretario de Obras Publicas
Gobierno de Misiones

Arq. Norma Medina
Reg. N°: 1535

Gustavo M. García
Propietario
Gus Gar Constructora
RUC: 2.228.0[illegible]