INFORME DE TRABAJOS REALIZADOS

Arq. Cristian Gauto – Fiscal de Obra de la Gobernación del Guairá.

Mes de Setiembre.

1. Elaboración de Proyecto.

- Elaboración de proyecto de Mantenimiento de Camino en Ñumi. (planos y planilla)
- Elaboración de proyecto de Construcción de Empedrado en la compañía Caroveni de Villarrica (planos y planilla)
- Elaboración de proyecto de Construcción de Empedrado en la Colonia 20 de Junio de Borja(planos y planilla)

Se anexa documento de respaldo de estos trabajos.

Arq. Cristian Gauto
Fiscal de Obra
Reg. MOPC N° 4156

12

GUAIRA
CULTURA DE TRADICIONES

REPÚBLICA DEL PARAGUAY

Villarrica, 02 de setiembre de 2022

Ref.: Presupuesto y computo métrico

Obra: Empedrado

Institución: Gobernación del Guairá

Ciudad: Villarrica

Departamento: Guaira.

Sup. A Trabajar: 2.100 m2

Municipio: Borja

Dirección: Colonia 20 de Junio

Coordenadas: 25°37'36.5"S 56°07'27.3"W

Nº	RUBRO	UN	CANT	P.UNIT.	P.TOTAL
	TRABAJOS A REALIZAR				
1	**CONSTRUCCIÓN DE EMPEDRADO - 2,100 m2**				
	Cartel de obra.	uni	1,00	950.000	950.000
	Replanteo	m2	2.100,00	8.000	16.800.000
	Relleno y compatación de suelo sobre rasante.	m3	200,00	105.000	21.000.000
	Cordón de piedra losa.	ml	600,00	25.000	15.000.000
	Colchón de arena gorda en base.	m3	200,00	92.000	18.400.000
	Empedrado con piedra arenisca.	m2	2.100,00	35.000	73.500.000
	Compactación de empedrado.	m2	2.100,00	8.000	16.800.000
	Enripiado de piedra triturada 6ta.	m2	2.100,00	10.500	22.050.000
	Relleno de ranura de cordones.	ml	600,00	10.500	6.300.000
	Relleno y compactación de soporte de cordón.	ml	600,00	10.000	6.000.000
	Limpieza final de zona de obras.	gl	1,00	2.490.000	2.490.000
	PRECIO TOTAL DE EMPEDRADO.				**199.290.000**

Guaranies son: Ciento noventa y nueve millones, docientos noventa mil guaranies.

Profesional Proyectista

Arq. Cristian Gauto
Fiscal de Obra
Reg. MOPC Nº 4156

13

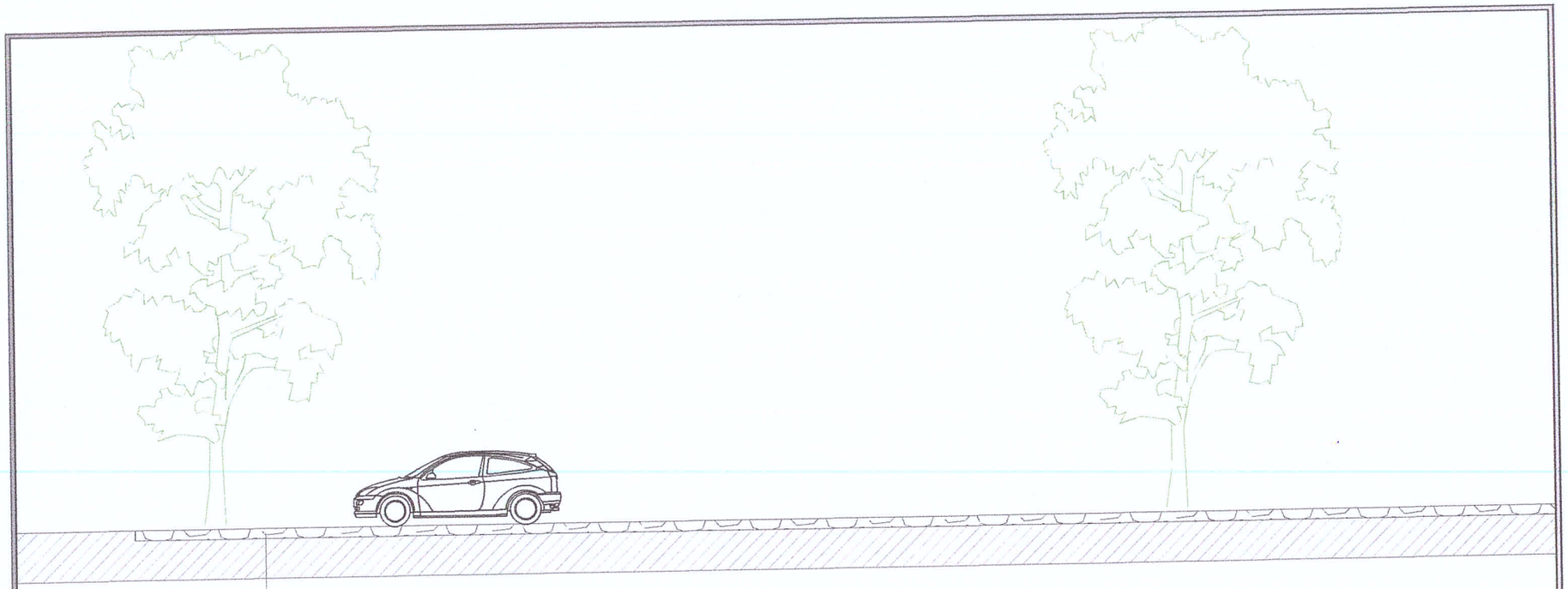

CORTE ARQUITECTÓNICO
ESC.1/100

Arq. Cristian Gauto
Fiscal de Obra
Reg. MOPC N° 4156

PROYECTO: CONSTRUCCIÓN DE EMPEDRADO EN EL DEPARTAMENTO DEL GUAIRÁ

INF. de OBRA	MUNICIPIO: MUNICIPALIDAD DE BORJA – GUAIRA
	UBICACIÓN: CALLE 20 DE JULIO – BORJA
	SUP. A CONSTRUIR: 2.100 M2
	COORDENADAS: [illegible]
PROFESIONAL	NOMBRE: ARQ. CRISTIAN GAUTO
	DIRECCIÓN: ULPIANO M. C/ CURUPAYTY – MBOCAYATY – GUAIRA
	NRO. PATENTE MUNICIPAL: 95.277 REGISTRO M.O.P.C.: 4156
TÍTULO CORTE ARQUITECTÓNICO	ESC.: 1/100
ARQ. Cristian Gauto Fiscal de Obras de la Gobernación PROFESIONAL	UNIDAD: ARQUITECTURA NRO. DE LÁMINA: 03 DE 04

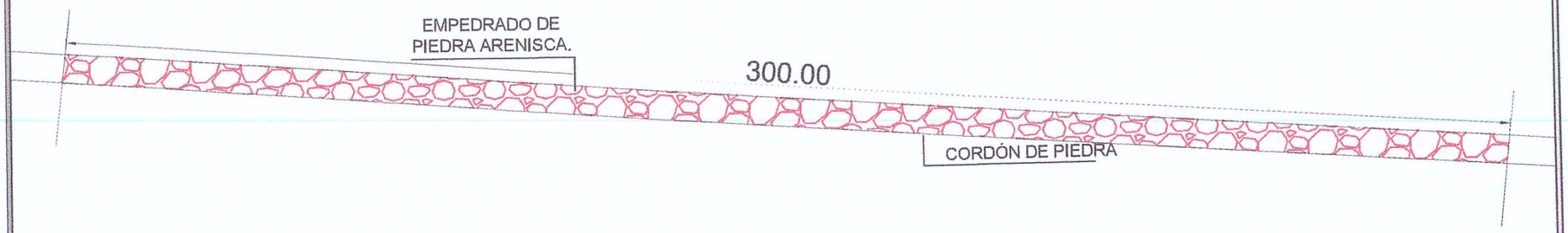

N

CAMINO A TRABAJAR
ESC.1/1500

PROYECTO: CONSTRUCCIÓN DE EMPEDRADO EN EL DEPARTAMENTO DEL GUAIRÁ

INF. de OBRA	MUNICIPIO: MUNICIPALIDAD DE FORIA – GUAIRA
	UBICACIÓN: COLONIA 20 DE JULIO – FORIA
	SUP. A CONSTRUIR: [illegible] M2
	COORDENADAS: [illegible]
PROFESIONAL	NOMBRE: ARQ. CRISTIAN GAUTO
	DIRECCIÓN: ULPIANO M. C/ CURUPAYTY – MBOCAYATY – GUAIRA
	NRO. PATENTE MUNICIPAL: 95.277 REGISTRO M.O.P.C.: 4156
TÍTULO CAMINO A TRABAJAR	ESC.: 1/1500
ARQ. Cristian Gauto Fiscal de Obras de la Gobernación PROFESIONAL	UNIDAD: ARQUITECTURA NRO. DE LÁMINA: 02 DE 04

Arq. Cristian Gauto
Fiscal de Obra
Reg. MOPC N° 4156

15

GUAIRA
CULTURA DE TRADICIONES

REPÚBLICA DEL PARAGUAY

Villarrica, 02 de setiembre de 2022

Ref.: Presupuesto y computo métrico

Obra: Empedrado

Institución: Gobernación del Guairá

Ciudad: Villarrica

Departamento: Guaira.

Sup. A Trabajar: 2.100 m2

Municipio: Mbocayaty

Dirección: Compañía Jorge Naville

Coordenadas: 25°42'60.0"S 56°20'03.5"W

Nº	RUBRO	UN	CANT	P.UNIT.	P.TOTAL
	TRABAJOS A REALIZAR				
1	**CONSTRUCCIÓN DE EMPEDRADO 2.100 m2**				
1.1	Cartel de obra.	uni	1,00	950.000	950.000
1.2	Replanteo	m2	2.100,00	8.000	16.800.000
1.3	Relleno y compatación de suelo sobre rasante.	m3	150,00	105.000	15.750.000
1.4	Cordón de piedra losa.	ml	700,00	25.000	17.500.000
1.5	Colchón de arena gorda en base.	m3	150,00	92.000	13.800.000
1.6	Empedrado con piedra arenisca.	m2	2.100,00	35.000	73.500.000
1.7	Compactación de empedrado.	m2	2.100,00	8.000	16.800.000
1.8	Enripiado de piedra triturada 6ta.	m2	2.100,00	10.500	22.050.000
1.9	Relleno de ranura de cordones.	ml	700,00	10.500	7.350.000
1.10	Relleno y compactación de soporte de cordón.	ml	700,00	10.000	7.000.000
1.11	Limpieza final de zona de obras.	gl	1,00	2.490.000	2.490.000
	PRECIO TOTAL DE EMPEDRADO.				**193.990.000**

Guaranies son: Ciento noventa y tres millones, novecientos noventa mil guaranies.

Profesional Proyectista

Arq. Cristian Gauto
Fiscal de Obra
Reg. MOPC N° 4156

16

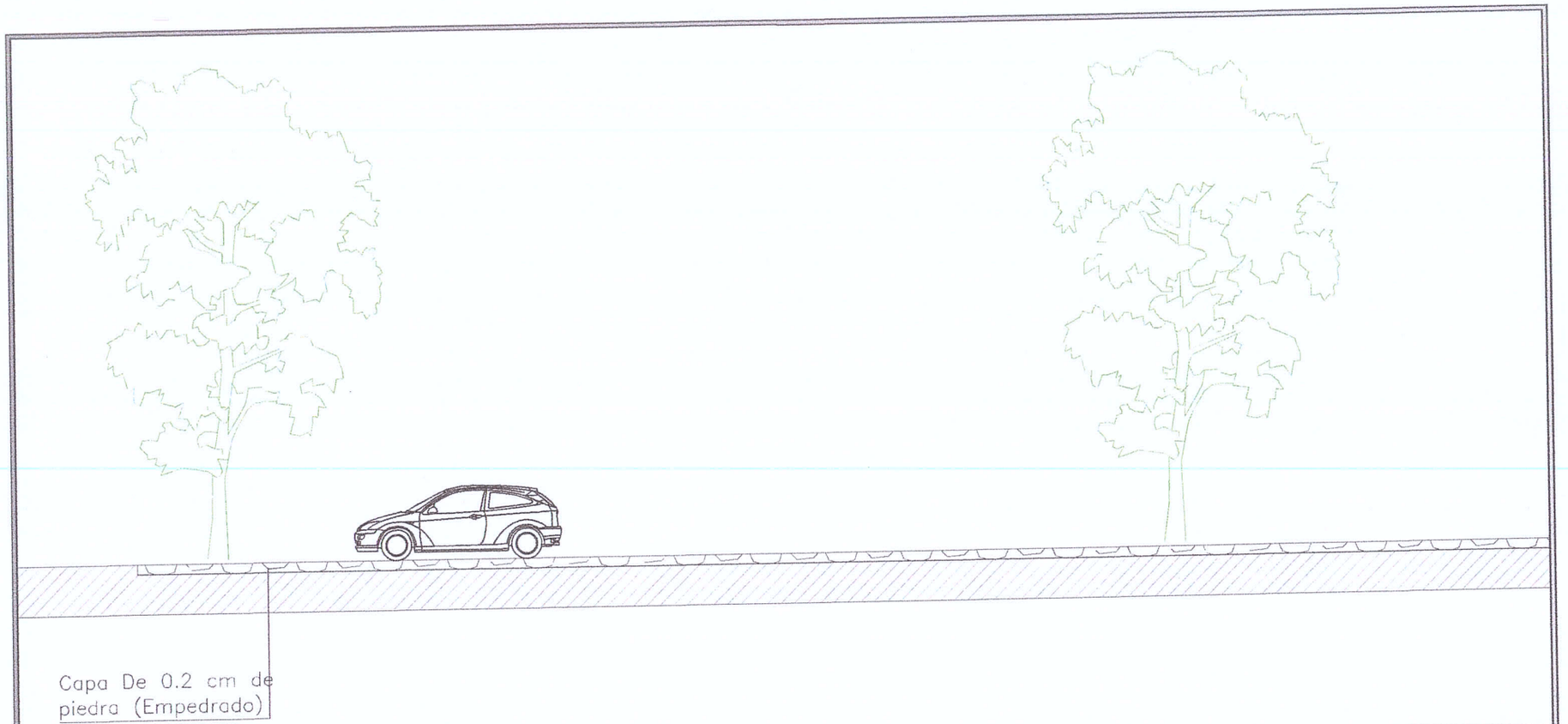

CORTE ARQUITECTÓNICO
ESC.1/100

PROYECTO: CONSTRUCCIÓN DE EMPEDRADO EN EL DEPARTAMENTO DEL GUAIRÁ

INF. de OBRA	MUNICIPIO: MUNICIPALIDAD DE [illegible] - GUAIRA
	UBICACIÓN: [illegible]
	SUP. A CONSTRUIR TRAMO 01: [illegible]
	COORDENADAS: [illegible]
PROFESIONAL	NOMBRE: ARQ. CRISTIAN GAUTO
	DIRECCIÓN: ULPIANO M. C/ CURUPAYTY – MBOCAYATY – GUAIRA
	NRO. PATENTE MUNICIPAL: 95.277 REGISTRO M.O.P.C.: 4156
TÍTULO CORTE ARQUITECTÓNICO	ESC.: 1/100
ARQ. Cristian Gauto Fiscal de Obras de la Gobernación PROFESIONAL	UNIDAD: ARQUITECTURA NRO. DE LÁMINA: 03 DE 04

Arq. Cristian Gauto
Fiscal de Obra
Reg. MOPC N° 4156

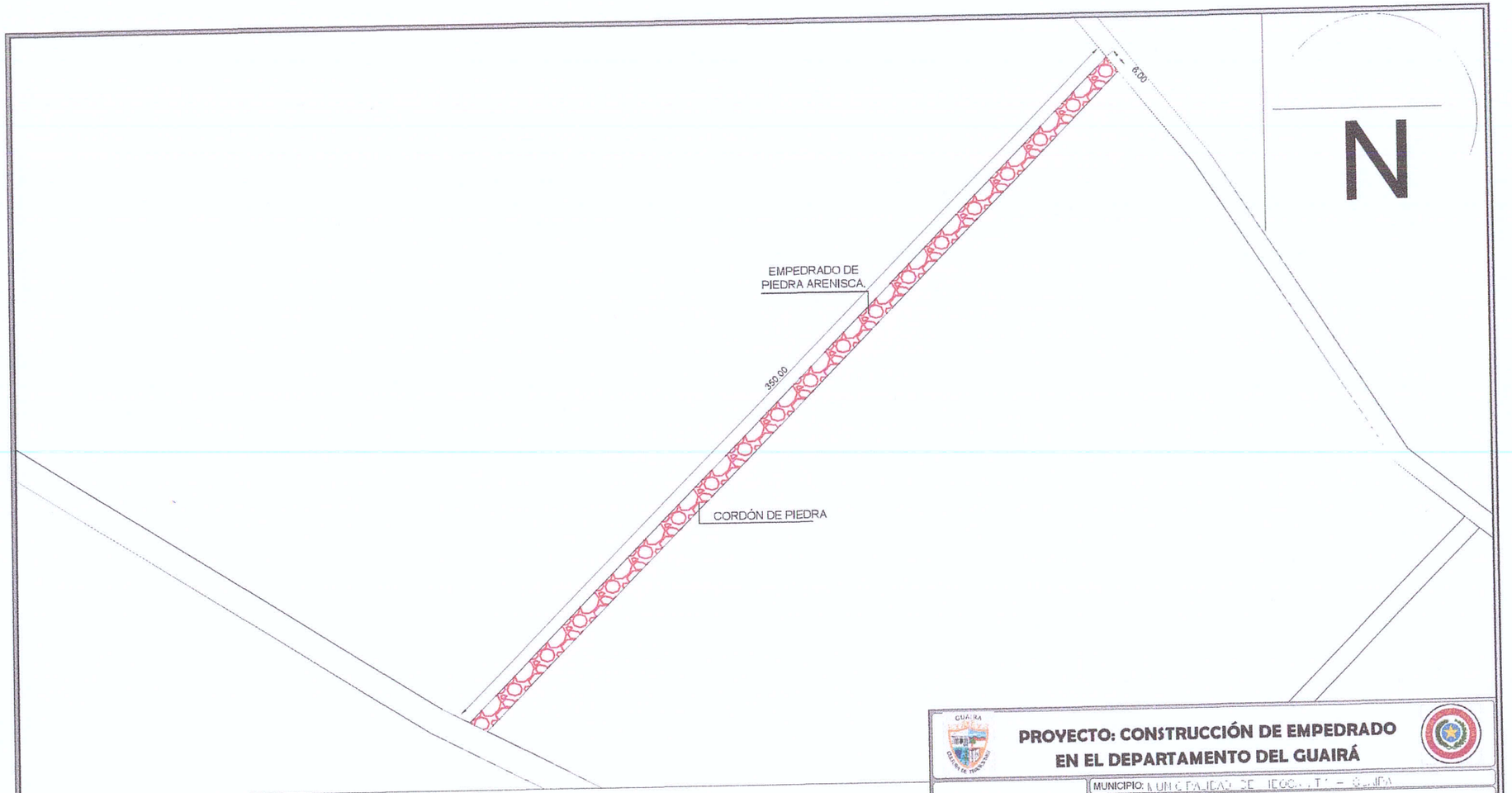

CAMINO A TRABAJAR
ESC.1/1000

PROYECTO: CONSTRUCCIÓN DE EMPEDRADO EN EL DEPARTAMENTO DEL GUAIRÁ

INF. de OBRA	MUNICIPIO: MUNICIPALIDAD DE [illegible]
	UBICACIÓN: COMPAÑÍA [illegible]
	SUP. A CONSTRUIR TRAMO 01: [illegible] M2
	COORDENADAS: [illegible]
PROFESIONAL	NOMBRE: ARQ. CRISTIAN GAUTO
	DIRECCIÓN: ULPIANO M. C/ CURUPAYTY – MBOCAYATY – GUAIRA
	NRO. PATENTE MUNICIPAL: 95.277 REGISTRO M.O.P.C.: 4156
TÍTULO PLANTA A TRABAJAR	ESC.: 1/1000
ARQ. Cristian Gauto Fiscal de Obras de la Gobernación PROFESIONAL	UNIDAD: ARQUITECTURA NRO. DE LÁMINA: 02 DE 04

Arq. Cristian Gauto
Fiscal de Obra
Reg. MOPC N° 4156

GUAIRA
CULTURA DE TRADICIONES

REPÚBLICA DEL PARAGUAY

Villarrica, 02 de setiemdre de 2022

Ref.: Presupuesto y computo métrico

Obra: Empedrado

Institución: Gobernación del Guairá

Ciudad: Villarrica

Departamento: Guaira.

Sup. A Trabajar: 2.100 m2

Municipio: Villarrica

Dirección: Compañía Caroveni

Coordenadas: 25°46'31.2"S 56°28'48.8"W

TRABAJOS A REALIZAR

Nº	RUBRO	UN	CANT	P.UNIT.	P.TOTAL
1	**CONSTRUCCIÓN DE EMPEDRADO 2.100 m2**				
1.1	Cartel de obra.	uni	1,00	950.000	950.000
1.2	Replanteo	m2	2.100,00	8.000	16.800.000
1.3	Relleno y compatación de suelo sobre rasante.	m3	150,00	105.000	15.750.000
1.4	Cordón de piedra losa.	ml	700,00	25.000	17.500.000
1.5	Colchón de arena gorda en base.	m3	150,00	92.000	13.800.000
1.6	Empedrado con piedra arenisca.	m2	2.100,00	35.000	73.500.000
1.7	Compactación de empedrado.	m2	2.100,00	8.000	16.800.000
1.8	Enripiado de piedra triturada 6ta.	m2	2.100,00	10.500	22.050.000
1.9	Relleno de ranura de cordones.	ml	700,00	10.500	7.350.000
1.10	Relleno y compactación de soporte de cordón.	ml	700,00	10.000	7.000.000
1.11	Limpieza final de zona de obras.	gl	1,00	2.490.000	2.490.000
	PRECIO TOTAL DE EMPEDRADO.				**193.990.000**

Guaranies son: Ciento noventa y tres millones, novecientos noventa mil guaranies.

Profesional Proyectista

Arq. Cristian Gauto
Fiscal de Obra
Reg. MOPC Nº 4156

19

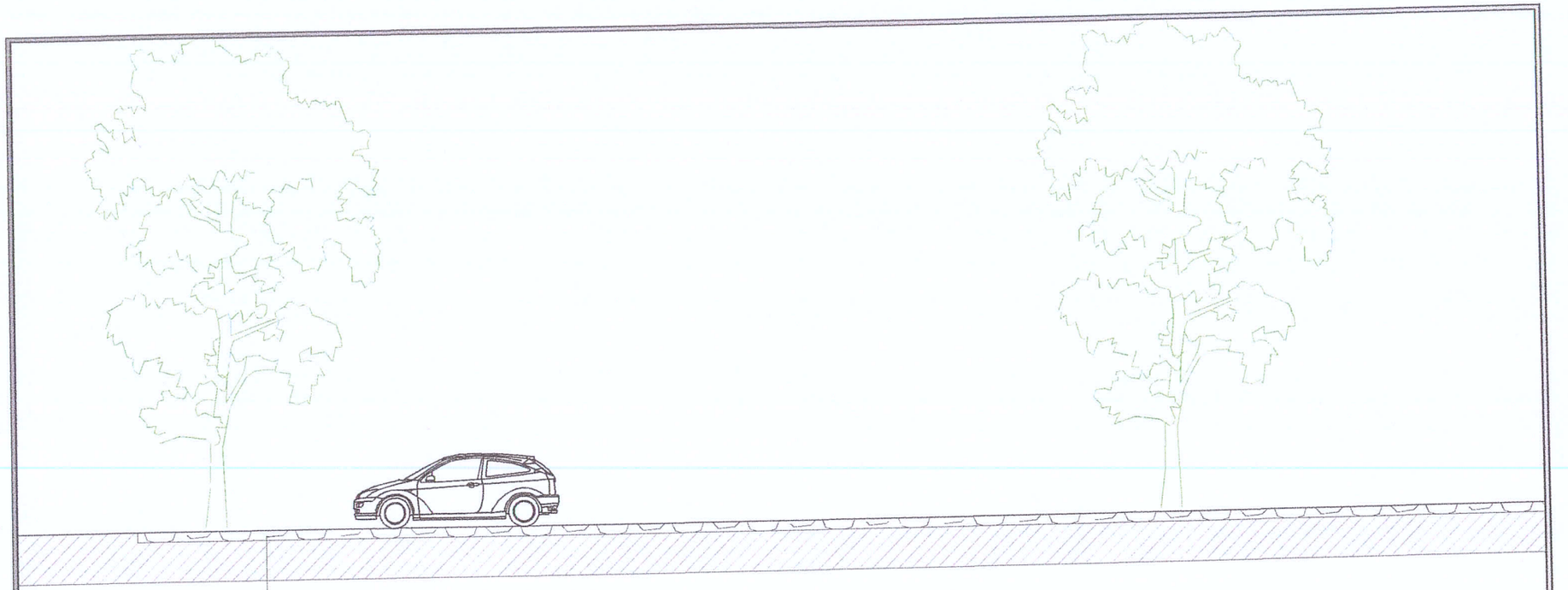

CORTE ARQUITECTÓNICO
ESC.1/100

PROYECTO: CONSTRUCCIÓN DE EMPEDRADO EN EL DEPARTAMENTO DEL GUAIRÁ

INF. de OBRA	MUNICIPIO: MUNICIPALIDAD DE VILLARRICA - GUAIRÁ
	UBICACIÓN: COMPAÑÍA [illegible] II - VILLARRICA
	SUP. A CONSTRUIR TRAMO 01: [illegible] M2
	COORDENADAS: [illegible]
PROFESIONAL	NOMBRE: ARQ. CRISTIAN GAUTO
	DIRECCIÓN: ULPIANO M. C/ CURUPAYTY – MBOCAYATY – GUAIRA
	NRO. PATENTE MUNICIPAL: 95.277 REGISTRO M.O.P.C.: 4156
TÍTULO CORTE ARQUITECTÓNICO	ESC.: 1/100
ARQ. Cristian Gauto Fiscal de Obras de la Gobernación PROFESIONAL	UNIDAD: ARQUITECTURA
	NRO. DE LÁMINA: 03 DE 04

Arq. Cristian Gauto
Fiscal de Obra
Reg. MOPC N° 4156

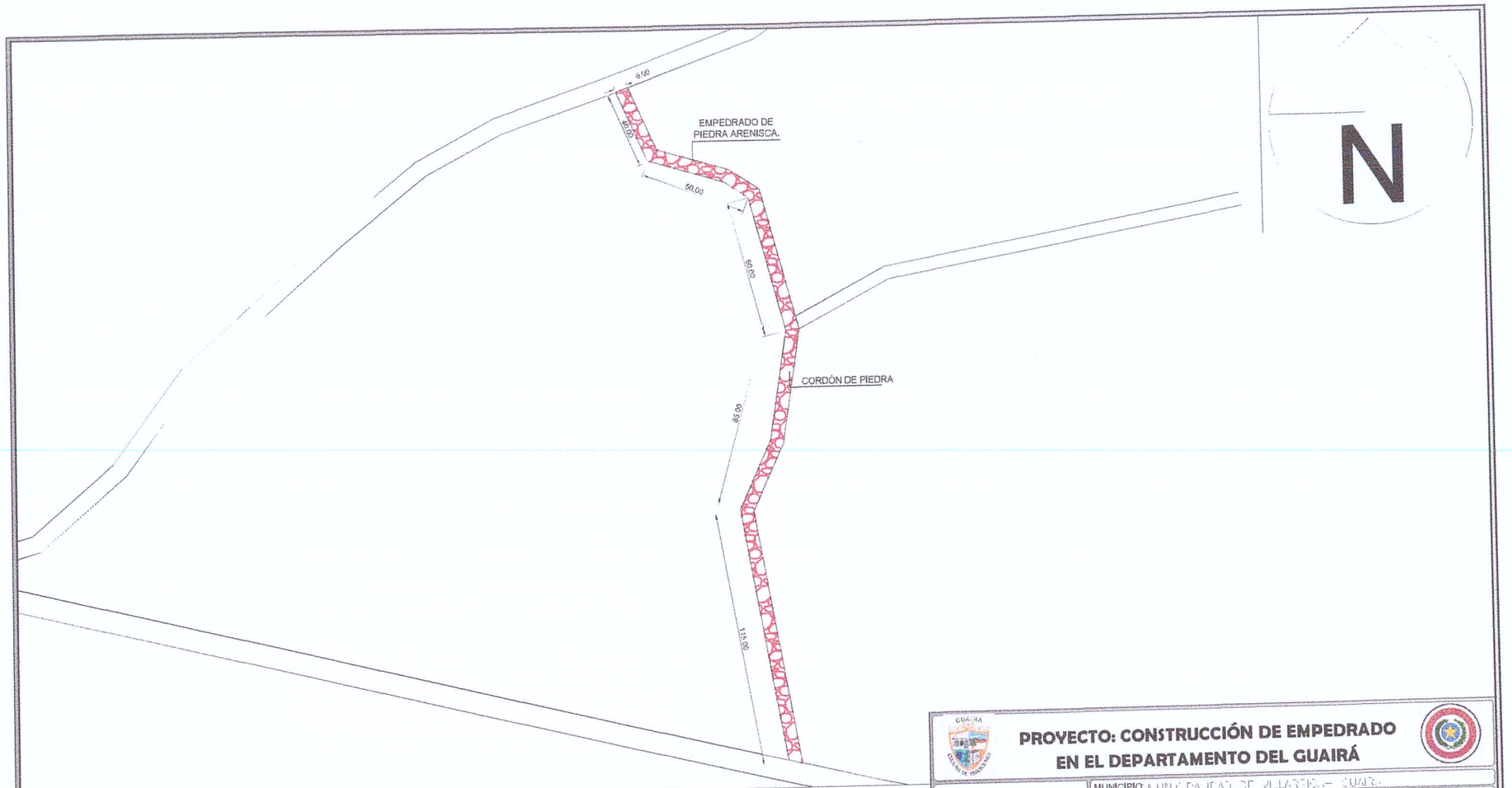

CAMINO A TRABAJAR
ESC.1/1500

PROYECTO: CONSTRUCCIÓN DE EMPEDRADO EN EL DEPARTAMENTO DEL GUAIRÁ

INF. de OBRA	MUNICIPIO: MUNICIPALIDAD DE VILLARRICA - GUAIRA
	UBICACIÓN: COMPAÑA [illegible] VILLARRICA
	SUP. A CONSTRUIR TRAMO 01: [illegible] M2
	COORDENADAS: [illegible]
PROFESIONAL	NOMBRE: ARQ. CRISTIAN GAUTO
	DIRECCIÓN: ULPIANO M. C/ CURUPAYTY – MBOCAYATY – GUAIRA
	NRO. PATENTE MUNICIPAL: 95.277 REGISTRO M.O.P.C.: 4156
TÍTULO PLANTA A TRABAJAR	ESC.: 1/1500
ARQ. Cristian Gauto Fiscal de Obras de la Gobernación PROFESIONAL	UNIDAD: ARQUITECTURA NRO. DE LÁMINA: 02 DE 04

Arq. Cristian Gauto
Fiscal de Obra
Reg. MOPC N° 4156

GUAIRA
CULTURA DE TRADICIONES

REPUBLICA DEL PARAGUAY

Villarrica, 02 de setiembre de 2022

Ref.: Presupuesto y computo métrico

Obra: Reparación de Caminos Rurales

Institución: Gobernación del Guairá

Ciudad: Villarrica

Departamento: Guaira.

Sup. A Trabajar: 6,00 KM

Municipio: Ñumi

Dirección: Tranquera San Rafael

Coordenadas: 25°54'26.8"S 56°21'52.8"W

Nº	RUBRO	UN	CANT	P.UNIT.	P.TOTAL
	REPARACIÓN DE CAMINOS RURALES EN EL DEPARTAMENTO DEL GUAIRÁ				
1	**TRABAJOS A REALIZAR.**				
1.1	Replanteo y maración de obra.	ml	6.000,00	1.500	9.000.000
1.2	Reparación, limpieza y 10 cm de desbroce de 6000 metros lineales de calzada de 7,00 metros de ancho.	ml	6.000,00	9.000	54.000.000
1.3	6000 metros lineales de enripiado de calle con ripio basaltico fino de 7,00 metros de ancho y 10 centimetros de espesor que incluye esparcida, nivelación y conformación.	ml	6.000,00	10.000	60.000.000
1.4	Compactación mecánica del terreno.	ml	2.800,00	7.500	21.000.000
1.5	Trabajo de canalización.	ml	3.000,00	12.000	36.000.000
1.6	Limpieza y retiro de escombro.	ml	6.000,00	2.000	12.000.000
	PRECIO TOTAL DE TRABAJOS				**192.000.000**

Son Guaraníes: Ciento noventa y dos millones de guaranies.

Profesional Proyectista

Arq. Cristian Ganto
Fiscal de Obra
Reg. MOPC Nº 4156

22

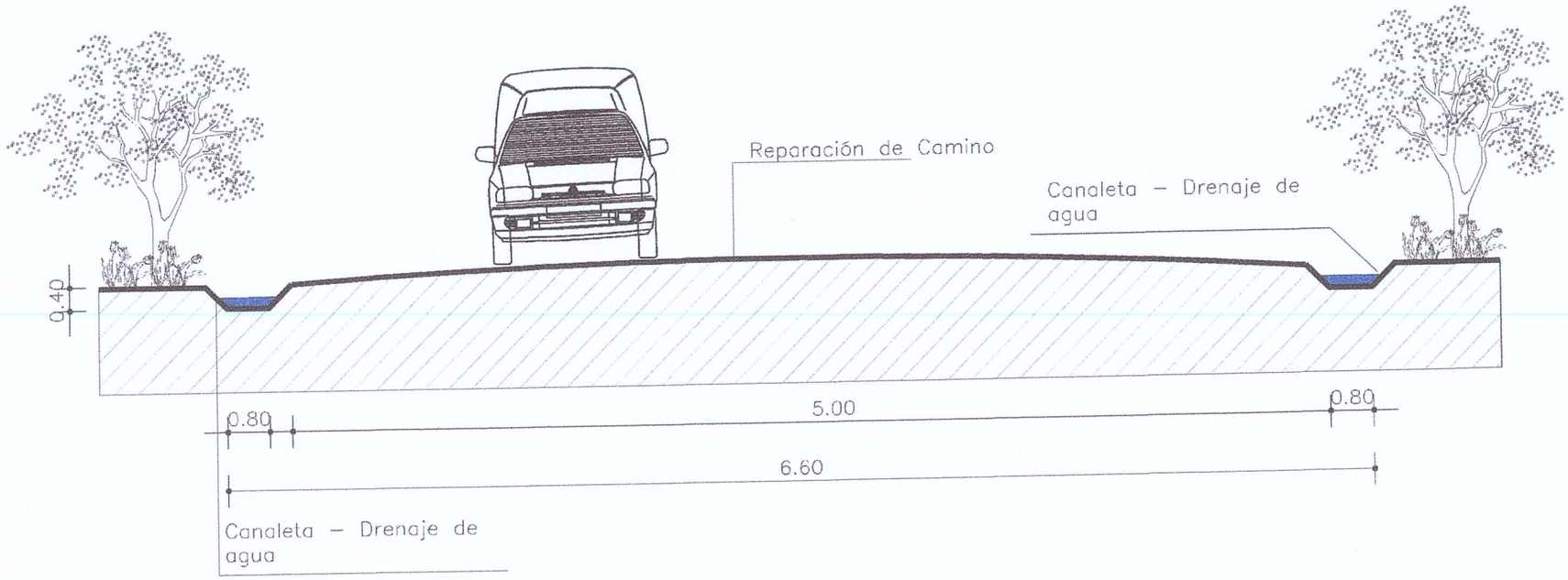

CORTE ARQUITECTÓNICO
ESC.1/50

PROYECTO: REPARACIÓN DE CAMINOS RURALES EN EL DEPARTAMENTO DEL GUAIRÁ

INF. de OBRA	MUNICIPIO: MUNICIPALIDAD DE [illegible] – GUAIRÁ
	UBICACIÓN: [illegible]
	SUP. A TRABAJAR: 6.00 KM
	COORDENADAS: [illegible]
PROFESIONAL	NOMBRE: ARQ. CRISTIAN GAUTO
	DIRECCIÓN: ULPIANO M. C/ CURUPAYTY – MBOCAYATY – GUAIRA
	NRO. PATENTE MUNICIPAL: 95.277 REGISTRO M.O.P.C.: 4156
TÍTULO CORTE ARQUITECTÓNICO	ESC.: 1/50
ARQ. Cristian Gauto Fiscal de Obras de la Gobernación PROFESIONAL	UNIDAD: ARQUITECTURA NRO. DE LÁMINA: 03 DE 04

Arq. Cristian Gauto
Fiscal de Obra
Reg. MOPC N° 4156

23

PLANTA A TRABAJAR
ESC.1/3000

PROYECTO: REPARACIÓN DE CAMINOS RURALES EN EL DEPARTAMENTO DEL GUAIRÁ

INF. de OBRA	MUNICIPIO: MUNICIPALIDAD DE [illegible] – GUAIRA
	UBICACIÓN: [illegible]
	SUP. A TRABAJAR: 6.00 KM
	COORDENADAS: [illegible]
PROFESIONAL	NOMBRE: ARQ. CRISTIAN GAUTO
	DIRECCIÓN: ULPIANO M. C/ CURUPAYTY – MBOCAYATY – GUAIRA
	NRO. PATENTE MUNICIPAL: 95.277 REGISTRO M.O.P.C.: 4156
TÍTULO PLANTA DE UBICACIÓN	ESC.: 1/3000
ARQ. Cristian Gauto Fiscal de Obras de la Gobernación PROFESIONAL	UNIDAD: ARQUITECTURA NRO. DE LÁMINA: 02 DE 04

Arq. Cristian Gauto
Fiscal de Obra
Reg. MOPC N° 4156

27