Saltos del Guairá, 02 de agosto del 2023

Señor

Héctor Morán

Intendente Municipal

E. S. D.

Me dirijo a Usted, con el objeto de informarlo sobre los trabajos de **"CONSTRUCCION DE EMPEDRADO EN EL BARRIO SAN MIGUEL 29 DE SETIEMBRE. TRAMO I"** con ID: N.º 430.543 Contrato N.º 78/2023, adjudicada a **TINO SERVICIOS Y CONSTRUCCIONES.**

Anexo el informe de Fiscalización realizada.

Sin otro particular aprovecho la ocasión para saludarlo atentamente.

MUNICIPALIDAD DE SALTOS DEL GUAIRA
Arq. Eduardo Isaac Cuevas Fleitas
Registro N°4.716
Fiscalización
Dirección de Obras/Fiscalización

MUNICIPALIDAD DE SALTOS DEL GUAIRÁ
Virgilio Bogado
Fiscal de Obras.

MUNICIPALIDAD DE SALTOS DEL GUAIRÁ
José Román
Fiscal de Obras

FISCALIZACIÓN DE TRABAJOS EJECUTADOS

OBRA: CONSTRUCCIÓN DE EMPEDRADO EN EL BARRIO SAN MIGUEL 29 DE SETIEMBRE. TRAMO I

UBICACIÓN: BARRIO SAN MIGUEL 29 DE SETIEMBRE

ID NRO: 430.543

CONTRATO NRO: 78/2023

PROPIETARIO: MUNICIPALIDAD DE SALTOS DEL GUAIRÁ

CONTRATISTA: TINO SERVICIOS Y CONSTRUCCIONES

DOMICILIO: SALTOS DEL GUAIRÁ

DESCRIPCIÓN DE LOS TRABAJOS: En fecha, hemos verificado la obra que se ha ejecutado y responde a los cómputos métricos y presupuesto.

En cuanto a la fiscalización se refiere recomendamos el pago de la Certificación Nº 01 que se especifica en la planilla, una vez analizado, quedando la aprobación de pago.

MUNICIPALIDAD DE SALTOS DEL GUAIRÁ
José Román
Fiscal de Obras

MUNICIPALIDAD DE SALTOS DEL GUAIRÁ
Virgilio Rogado
Fiscal de Obras

SALTOS DEL GUAIRÁ 02 **DE** AGOSTO **DE** 2.023

T I N O

SERVICIOS Y CONSTRUCCIONES
RUC Nº 859.999-8

.....Construyendo con el país
DIRECCION:KM6 - BARRIO LOS PIONEROS - SALTO DEL GUAIRA
tinoservicios@gmail.com

Ciudad de Salto del Guaira, 27 de Julio de 2023

Señor
HECTOR FABIÁN MORÁN SPEJEYS.
INTENDENTE MUNICIPAL

Presente
REF: Contrato Nº 78/2023

LICITACION POR CONCURSO DE OFERTAS –LCO Nº 04/2023-CONSTRUCION DE EMPEDRADO EN EL BARRIO SAN MIGUEL 29 DE SETIEMBRE TRAMO I
ID Nº 430.543

Me dirijo a usted, con relación al contrato de referencia, con el objeto de solicitar **EL COBRO DE LA PRIMERA CERTIFICACIÓN DE LA OBRA.**

CERTIFICACION 1		226.109.480
FONDO DE REPARO	5%	11.305.474
TOTAL A COBRAR		**214.804.006**

Sin otro particular, me despido atentamente .

.....
Oferente

Tino Servicios y Construcciones
Tel-0973-607 137-0986-705 315
Salto del Guaira Paraguay

Datos del Contratista: TINO SERVICIOS Y CONSTRUCCIONES

Datos del solicitante: RUBEN CASCO ESCOBAR
RUC Nº 859.999-8

MUNICIPALIDAD DE SALTOS DEL GUAIRÁ
MESA DE ENTRADA
DESTINO Intendencia
EXP Nº 2240
FECHA 27/07/23 HORA 08:05
CANT HOJAS 8
NUMERO DE CEL: 86705315 Mónica G
FIRMA

TINO
SERVICIOS Y CONSTRUCCIONES

DIRECCION: KM6 - BARRIO LOS PIONEROS - SALTO DEL GUAIRA

LICITACION POR CONCURSO DE OFERTAS N° 04/2023
CONSTRUCCION DE EMPEDRADO EN EL BARRIO SAN MIGUEL 29 DE SETIEMBRE.TRAMO I
IDN° 430543

FECHA:27/07/2023
PLANILLA 1

CERTIFICADO 1

PLANILLA DE COMPUTO METRICO Y PRESUPUESTO

Construcción de Empedrado EN EL BARRIO SAN MIGUEL 29 DE SETIEMBRE -TRAMO I

				SEGÚN CONTRATO		CANTIDADES						MONTOS		
ITEM	RUBRO	UNID.	CANT	P. UNIT.	P.TOTAL	ANTERIOR	%	ACTUAL	%	ACUMULADO	%	ANTERIOR	ACTUAL	ACUMULADO
1	Replanteo y Marcación de obra	M2	2.624	6.050	15.875.200	0	0	2.624	100	0	0	0	15.875.200	0
2	Preparación del terreno incluye trabajo de topografia.	M2	2.624	6.300	16.531.200	0	0	2.624	100	0	0	0	16.531.200	0
3	Excavación de suelo	M3	229,6	92.100	21.146.160	0	0	114,80	50	114,80	50	0	10.573.080	10.573.080
4	Cordon Pre moldado hormigon	ML	712	58.500	41.652.000	0	0	356	50	356	50	0	20.826.000	20.826.000
5	Construccion de registros de Ho Ao con Rejillas modulares tipo colector	UNID.	2	21.100.000	42.200.000	0	0	0	0	2	100	0	0	42.200.000
6	Ho Ao . Construccion de Sumideros	UNID.	2	4.550.000	9.100.000	0	0	0	0	2	100	0	0	9.100.000
	Cordon Cuneta (Baden de Ho Ao)					0	0					0		
7	Provision y colocacion de tubo tipo celular de Hormigon 1m diametro	ML	320	1.268.000	405.760.000	0	0	128	40	192	60	0	162.304.000	243.456.000
8	Hormigon simples para asientos 10 cm fck 210 kg/cm²	M3	32	1.580.000	50.560.000	0	0	0	0	32	100	0	0	50.560.000
9	Ho Ao. Baden	M2	3,2	2.050.000	6.560.000	0	0	0	0	3,2	100	0	0	6.560.000
10	Canal de desague pluvial	M2	656	126.500	82.984.000	0	0	0	0	656	100	0	0	82.984.000
11	HºAº. Disipador	ML	1,48	1.420.000	2.101.600	0	0	0	0	1,48	100	0	0	2.101.600
12	Empedrado. incluye colocacion de piedra 6ta y compactacion	M3	2.296	71.500	164.164.000	0	0	0	0	2.296	100	0	0	164.164.000
13	Colchon de arena lavada	UNID.	2.296	20.000	45.920.000	0	0	0	0	2.296	100	0	0	45.920.000
14	Limpieza final	GL	1	4.010.000	4.010.000	0	0	0	0	1	100	0	0	4.010.000
TOTAL CONTRATO					908.564.160			TOTAL CERTIFICACION				0	**226.109.480**	682.454.680

CERTIFICACION 1		226.109.480
FONDO DE REPARO	5%	11.305.474
TOTAL A COBRAR		214.804.006

DIRECCION DE OBRAS

RUBEN CASCO ESCOBAR
Tino servicios y construccion

MUNICIPALIDAD DE SALTOS DEL GUAIRA
Arq. Eduardo Isaac Cuevas Fleitas
Registro N°4.716
Fiscalización

MUNICIPALIDAD DE SALTOS DEL GUAIRÁ
José Román
Fiscal de Obras

MUNICIPALIDAD DE SALTOS DEL GUAIRÁ
Miguel Rosado
Fiscal de Obras

Tino
Servicios y Contrucciones
Tel.. (0631) 22 090
(0972) 335 202 y (0986) 705 315
Salto del Guaira - Paraguay

MUNICIPALIDAD DE
SALTO DEL GUAIRÁ

ADMINISTRACIÓN
HÉCTOR MORÁN

MI COMPROMISO ES CONTIGO

LIBRO DE OBRAS

000726

OBRA: Construcion de empedro en el Barrio San Miguel Tramo 1

CONTRATISTA: Tino Servicios y Construciones

FECHA: 24-07-2023

LICITACIÓN N°: 430 543 **FECHA DE INICIO:** 24.07.2023

FECHA CONTRATO: 20-07-2023 **MONTO:** 908.564.160

DIRECCIÓN ESPECÍFICA DE LA OBRA: Barrio San Miguel.

AVANCES DE OBRA

Marcacion, limpieza, excavacion de cunoleta para desague, relleno y colocacion de tubo p/ acontortillo de 1 mts de diametro.

OBSERVACIÓN:

Tino Servicios y Construcciones
Tel.0973-607 137-0986-705 315
Salto del Guaira Paraguay

FIRMA CONTRATISTA

MUNICIPALIDAD DE SALTOS DEL GUAIRÁ
Virgilio Bogado
Fiscal de Obras.

MUNICIPALIDAD DE SALTOS DEL GUAIRÁ
José Román
Fiscal de Obras

MUNICIPALIDAD DE SALTOS DEL GUAIRA
Arq. Eduardo Isaac Cuevas Fleitas
Registro N°4.716
Fiscalización

FIRMA FISCAL DE OBRA

MUNICIPALIDAD DE
SALTO DEL GUAIRÁ

ADMINISTRACIÓN
HÉCTOR MORÁN

MI COMPROMISO ES CONTIGO

LIBRO DE OBRAS

000727

OBRA: Construcion de empedro o entubamiento en el B. San Miguel

CONTRATISTA: Tino Servicios y Construciones.

FECHA: 31-07-2023.

LICITACIÓN N°: 430543 **FECHA DE INICIO:** 24-07-202

FECHA CONTRATO: 20-07-2023 **MONTO:** 908.564.160.

DIRECCIÓN ESPECÍFICA DE LA OBRA: calle 29. de Septiembre. Barrio San Miguel.

AVANCES DE OBRA

excavacion y colocacion de tubos, colocion de cordones fabricacion de cunetas.

OBSERVACIÓN:

Tino Servicios y Construcciones Tel-0973-607 137-0986-705 315 Salto del Guaira Paraguay

FIRMA CONTRATISTA

MUNICIPALIDAD DE SALTOS DEL GUAIRÁ
Virgilio Bogado
Fiscal de Obras.

MUNICIPALIDAD DE SALTOS DEL GUAIRÁ
José Román
Fiscal de Obras

MUNICIPALIDAD DE SALTOS DEL GUAIRA
Arq. Eduardo Isaac Cuevas Fleitas
Registro N°4.716
Fiscalización

FIRMA FISCAL DE OBRA

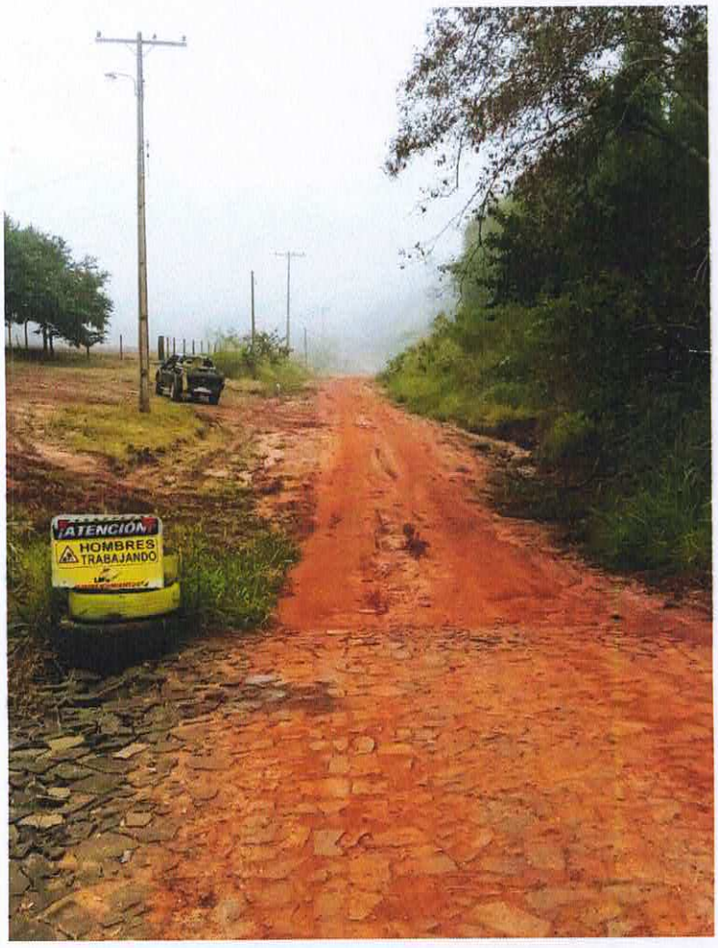

Tino
Servicios y Construcciones
Tel-0973-607 137-0986-705 315
Salto del Guaira Paraguay

Tino
Servicios y Construcciones
Tel-0973-607 137-0986-705 315
Salto del Guaira Paraguay

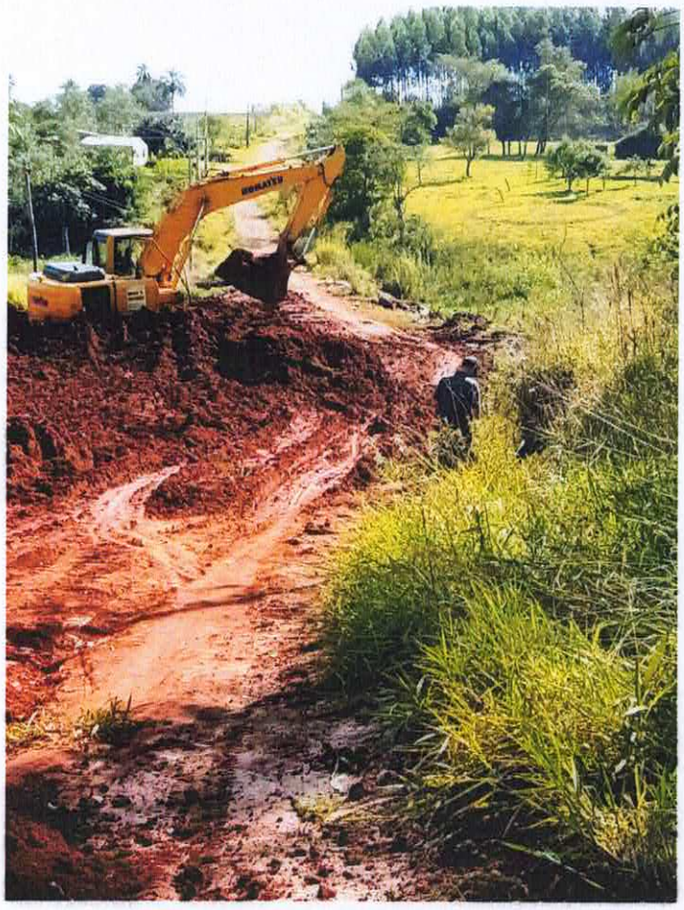

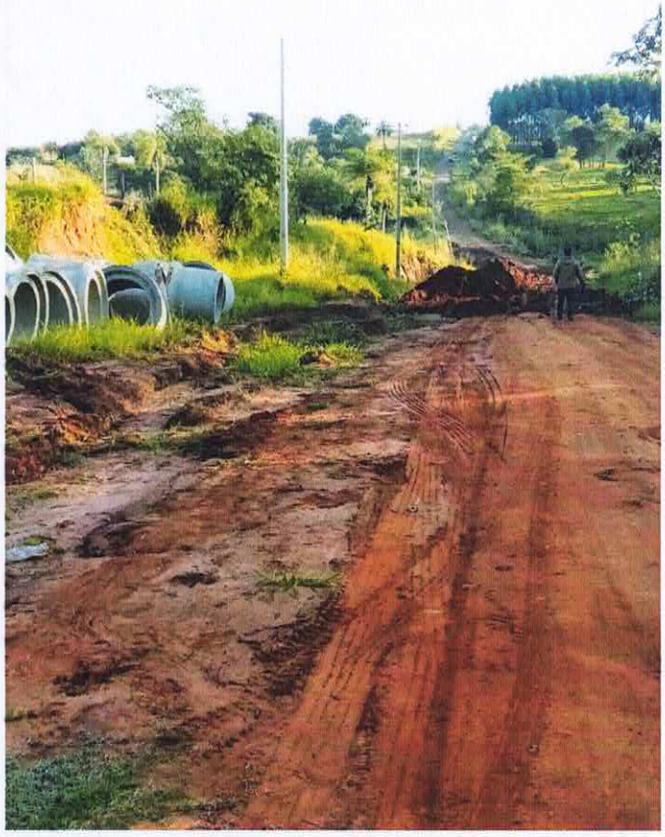

Tino
Servicios y Construcciones
Tel-0973-607 137-0986-705 315
Salto del Guaira Paraguay

Tino
Servicios y Construcciones
Tel-0973-607 137-0986-705 315
Salto del Guairá Paraguay

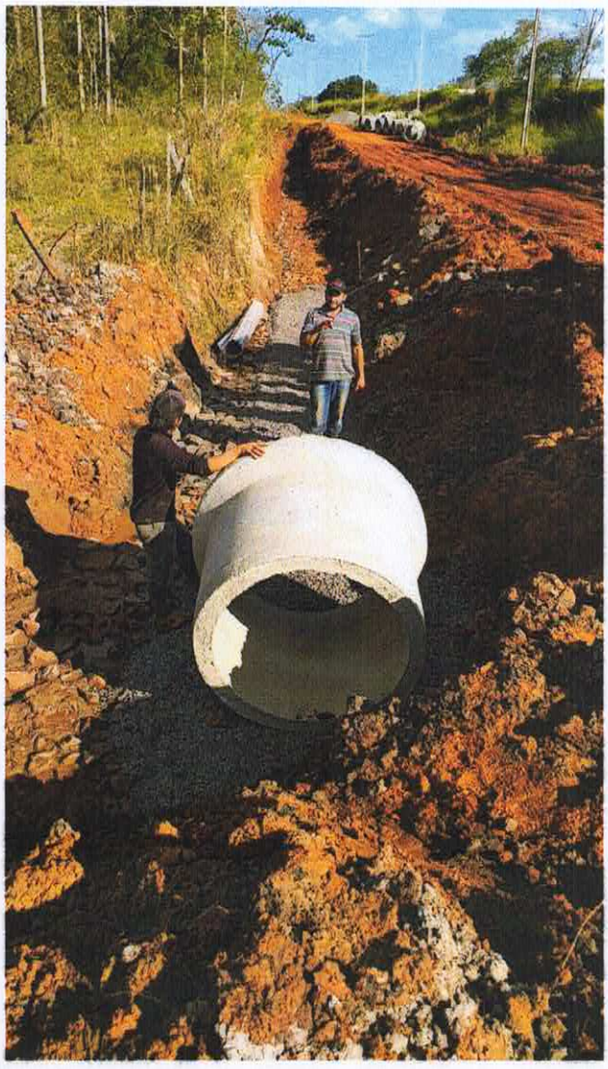

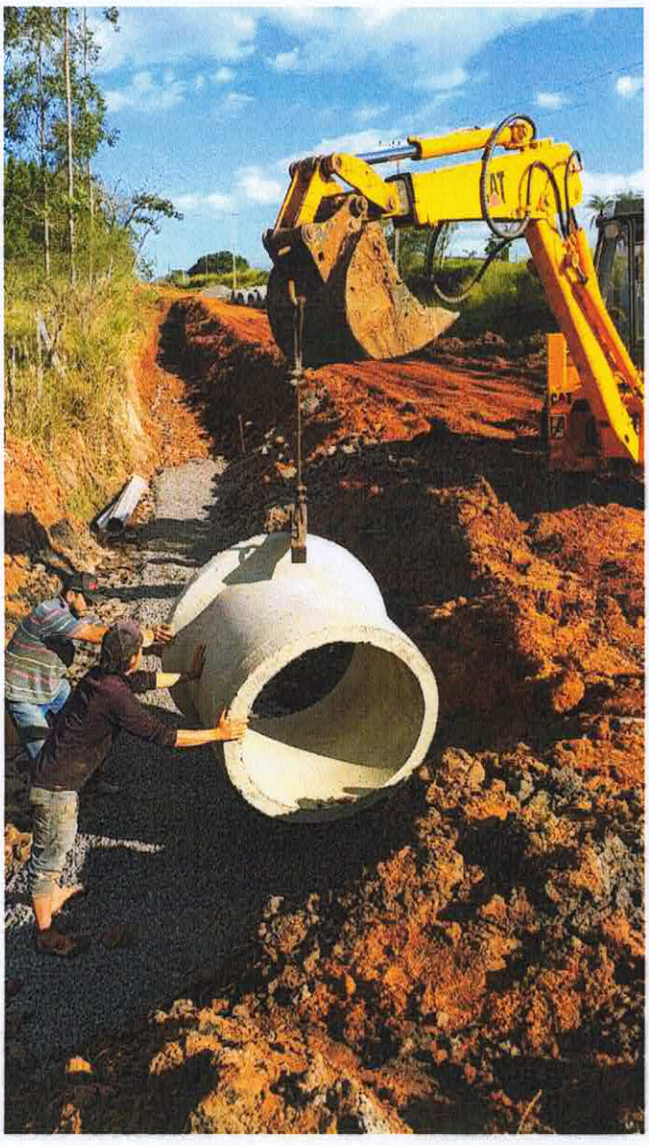

Tino
Servicios y Construcciones
Tel-0973-607 137-0986-705 315
Salto del Guaira Paraguay